



Stadt
Werddau

WIR SIND DA
IM PLEISSENTAL

Amtsblatt der Stadt Werddau

11. Juli 2024
Nr. 7 | 15. Jahrgang

Werddau



Königswalde



Langenhessen



Leubnitz



Steinpleis



Inhaltsverzeichnis

Bekanntmachungen/
Beschlüsse

Seiten 2 - 14

Einwohnersprechstunde
von Oberbürgermeister
Sören Kristensen

Seite 14

LEADER-Region
Zwickauer Land

Seiten 14 - 15

Bildungsstandort Werddau

Seiten 15 - 17

Veranstaltungen in Werddau

Seite 18

weitere Meldungen

Seiten 19 - 20



www.werddau.de

23. Stadtmeisterschaften im Löschangriff mit spannenden Wettkämpfen

Zu den, am Samstag, dem 15. Juni 2024 zum 23. Mal veranstalteten Stadtmeisterschaften im Löschangriff der fünf Ortsfeuerwehren Werddaus wurde den knapp 200 begeisterten Zuschauern vieles geboten.

Am Anfang und ohne Konkurrenz sicherte sich die Mädchenmannschaft der Ortsfeuerwehr Steinpleis in 56,21 s den Pokal.

Spannend bis zum letzten Lauf gestaltete sich der Wettkampf der Jugendfeuerwehren. 6 Jugendmannschaften gingen an den Start und im letzten Lauf schaffte die Jugendfeuerwehr Werddau mit 26,76 Sekunden die beste Zeit. Nach anfänglichem Jubel war dann die Enttäuschung groß, dass wegen eines technischen Fehlers die Mannschaft disqualifiziert werden musste.

Die zweite Mannschaft aus Steinpleis gewann in diesem Jahr den Wanderpokal der GGV und verwies Titelverteidiger Langenhessen auf den zweiten Platz. Auf den 3. Platz folgte die erste Mannschaft aus Steinpleis.

Die 5 Erwachsenenteams schenken sich nichts. Schließlich ging es auch hier ebenfalls um einen Wanderpokal - gestiftet von den Stadtwerken Werddau. Der Titelverteidiger aus Langenhessen, der mit einem dritten Sieg in Folge den Wanderpokal endgültig behalten könnte, startete mitten im Wettkampf und musste wegen eines Defekts der Pumpe ihren Lauf abbrechen. Die Mannschaft aus Steinpleis legte mit 36,71 s gleich zu Beginn eine ordentliche Zeit vor und blieb bis vor dem letzten Lauf - der Wiederholung des Laufs der Langenhessener Mannschaft an der Spitze. Die Gastgeber hielten dem Druck stand und gewannen letztlich mit 29,14 s auch in diesem Jahr den Wettbewerb. Auf den Bronzeplatz kam das Team aus Königswalde mit 39,25 s. Herzlichen Glückwunsch und Daumen hoch an alle teilnehmenden Teams!



Anzeige(n)

 Lydia
PFLGEDIENTST

Dr.-Külz-Straße 50
08412 Werddau

Tel.: 03761 760 56-36
Fax 03761 760 56-37
email@pflagedienst-lydia.de
www.pflagedienst-lydia.de



Hierold

Möbel zum Wohnen

... so macht
Wohnen Spaß!

www.moebel-hierold.de

Reichenbacher Str. 123 · 07973 Greiz
Telefon: (0 36 61) 7 05 70

Bekanntmachungen der Stadtverwaltung Werdau

Verwaltungsausschuss

Beschlüsse vom 04.06.2024

Beschluss Nr. VA-19-093

Der Verwaltungsausschuss beschließt die Höhergruppierung der Stellen im Personenstandswesen mit Wirkung vom 1. Juni 2024 von der Entgeltgruppe EG 8 in die Entgeltgruppe EG 9a.

Abstimmungsergebnis:

Ja	12
Nein	keine
Enthalten	1

Beschluss Nr. VA-19-095

Der Verwaltungsausschuss beschließt, die in der Stadtverwaltung Werdau eingegangenen Spenden gemäß Anlage anzunehmen.

Abstimmungsergebnis:

Ja	13
Nein	keine
Enthalten	keine

Beschluss Nr. VA-19-096

Der Verwaltungsausschuss beschließt, die in der Stadtverwaltung Werdau eingegangenen Spenden gemäß Anlage anzunehmen.

Abstimmungsergebnis:

Ja	13
Nein	keine
Enthalten	keine

Technischer Ausschuss

Beschlüsse vom 11.06.2024

Beschluss Nr. TA-19-202

Der Technische Ausschuss beschließt, für die Errichtung einer notwendigen Fluchttreppe an der Rückseite des Rathauses den 1. Nachtrag für das Los 004/23 Baumeisterarbeiten (Gründung und Wandscheibe Treppe) in Höhe von 9.642,73 EUR (Brutto) der Firma Sarfert GmbH, OT Leubnitz, Parkstraße 17, 08412 Werdau zu erteilen.

Abstimmungsergebnis:

Ja	12
Nein	keine
Enthalten	keine

Beschluss Nr. TA-19-205

Der Technische Ausschuss beschließt:

- für die Instandsetzung der Brücke Friedrich-Engels-Straße in Werdau, Ortsteil Leubnitz, der Firma Sarfert Hoch-, Tief- und Brückenbau GmbH, Parkstraße 17, 08412 Werdau für 163.044,95 EUR (Brutto) den Zuschlag zu erteilen.
- für das Haushaltsjahr 2024 eine überplanmäßige Auszahlung im Produkt 54.10.01.00, Sachkonto

422161 (Gemeindestraßen, Aufwendungen für Friedrich-Engels-Brücke) in Höhe von 50.000 EUR.

Die Deckung der überplanmäßigen Auszahlungen erfolgt vollständig durch überplanmäßige Einnahmen aus der Zuweisung im Rahmen von Kommunalbudgets für kommunale Straßenbaumaßnahmen 2024.

Abstimmungsergebnis:

Ja	12
Nein	keine
Enthalten	keine

Beschluss Nr. TA-19-203

Der Technische Ausschuss beschließt, dem eingereichten Befreiungsantrag von den Festsetzungen des Bebauungsplanes „Leubnitzer Forst“ bezüglich Überschreitung der Baugrenze, Änderung der Dachneigung und dem Dachüberstand, zur Errichtung eines Einfamilienhauses auf dem Flurstück Nr. 1043 der Gemarkung Leubnitz, Ulmenweg 34, entsprechend dem Bauantrag, Az. 632.61.076.24 und den beigefügten Anlagen, die Zustimmung zu erteilen.

Abstimmungsergebnis:

Ja	12
Nein	keine
Enthalten	keine

Beschluss Nr. TA-19-204

Der Technische Ausschuss beschließt, dem eingereichten Befreiungsantrag von den Festsetzungen des Bebauungsplanes „Leubnitzer Forst“ bezüglich Überschreitung der Baugrenze, Änderung der Dachneigung und dem Dachüberstand, zur Errichtung eines Einfamilienhaus auf dem Flurstück Nr. 889 der Gemarkung Leubnitz, Perlquellenweg 30, entsprechend dem Bauantrag, Az. 632.61.024.24 und den beigefügten Anlagen, die Zustimmung zu erteilen.

Abstimmungsergebnis:

Ja	12
Nein	keine
Enthalten	keine

Stadtrat

Beschlüsse vom 20.06.2024

Beschluss Nr. SR-19-437

Der Stadtrat beschließt für die in der Anlage aufgeführten Produkt/Sachkonten des Ergebnishaushaltes die Übertragung von Haushaltsermächtigungen des Haushaltsjahres 2023 in der jeweils angegebenen Höhe auf das Haushaltsjahr 2024. Die Summe der Übertragung von Haushaltsermächtigungen beträgt 682.182,91 EUR.

Abstimmungsergebnis:

Ja	21
Nein	keine
Enthalten	keine

Beschluss Nr. SR-19-439

1. Der Stadtrat stellt den Jahresabschluss zum 31.12.2015 der Stadt Werdau nach Abschluss der örtlichen Prüfung wie folgt fest:

In der Ergebnisrechnung mit	in EUR
- Summe der ordentlichen Erträge	29.928.817,01
- Summe der ordentlichen Aufwendungen	30.200.674,93
- einem ordentlichen Ergebnis von	-271.857,92
- Summe der außerordentlichen Erträge	704.967,82
- Summe der außerordentlichen Aufwendungen	1.260.346,53
- einem Sonderergebnis von	-555.378,71
- Gesamtergebnis	-827.236,63
In der Finanzrechnung mit	
- Zahlungsmittelsadlo aus laufender Verwaltungstätigkeit	408.087,14
- Zahlungsmittelsaldo aus Investitionstätigkeit	-3.067.874,40
- Zahlungsmittelsaldo aus Finanzierungstätigkeit	-972.134,26
- Saldo aus haushaltsunwirksamen Vorgängen	79.111,39
- Veränderung des Zahlungsmittelbestandes um	-3.552.810,13
In der Vermögensrechnung (Bilanz) mit	
- einer Bilanzsumme von	214.523.007,78
- Anlagevermögen	190.840.055,85
- Kapitalposition	125.937.186,55
- davon Basiskapital	124.307.304,24
- Sonderposten	55.716.862,36

Der Prüfbericht der örtlichen Prüfung des Jahresabschlusses zum 31.12.2015 der Stadt Werdau wird zur Kenntnis genommen.

3. Der Stadtrat genehmigt alle im Zusammenhang mit dem Jahresabschluss 2015 durch Umbuchungen notwendig gewordenen über- und außerplanmäßigen Aufwendungen und Auszahlungen des Haushaltsjahres 2015.
4. Der Stadtrat genehmigt die Übertragung von Haushaltsauszahlungsermächtigungen in das Haushaltsjahr 2015 in Höhe von 517.655,37 EUR im Ergebnishaushalt und 5.801.920,73 EUR im Finanzhaushalt gemäß Anlage zum Jahresabschluss 2015.

Abstimmungsergebnis:

Ja	22
Nein	keine
Enthalten	keine

Beschluss Nr. SR-19-442

Der Stadtrat beschließt, für das Bauvorhaben Ausbau und Umgestaltung des Bahnhofsvorplatzes in Werdau als Verknüpfungsstelle ÖPNV/SPNV für das Los 16 Baumeisterarbeiten den 3. und 4. Nachtrag in Höhe von 19.721,24 EUR (Brutto) der Firma ZIBA-Bau GmbH, An der Goldenen Aue 7 in 07973 Greiz zu bestätigen.

Abstimmungsergebnis:

Ja	22
Nein	keine
Enthalten	keine

Beschluss Nr. SR-19-444

Der Stadtrat beschließt, für das Bauvorhaben Ausbau und Umgestaltung des Bahnhofsvorplatzes in Werdau als Verknüpfungsstelle ÖPNV/SPNV den Zuschlag für das Los 19 - Gewerk Fassade in Höhe von 144.298,33 EUR (Brutto) der Firma Lichtentanner Zimmerei und Trockenbau GmbH, Hauptstraße 18 in 08115 Lichtentanne zu erteilen.

Abstimmungsergebnis:

Ja	22
Nein	keine
Enthalten	keine

Beschluss Nr. SR-19-441

Der Stadtrat beschließt, den 4. Nachtrag der Firma Elektro Gernhardt GmbH, Glasbergstraße 5, 08428 Langenbernsdorf für die umfassende Sanierung Oberschule Leubnitz in Werdau - Umsetzung Brandschutzkonzept, Los 009/22 in Höhe von 48.492,50 EUR (Brutto) zu bestätigen.

Abstimmungsergebnis:

Ja	22
Nein	keine
Enthalten	keine

Beschluss Nr. SR-19-440

Der Stadtrat beschließt, den 3. Nachtrag der Firma Lippmann GmbH, Herschelstraße 29 a, 08060 Zwickau für die Baumaßnahme Datennetzerneuerung Rathaus in Werdau für das Los 001/22 Elektroinstallation in Höhe von 5.656,72 EUR (Brutto) zu bestätigen.

Abstimmungsergebnis:

Ja	22
Nein	keine
Enthalten	keine

Beschluss Nr. SR-19-443

Der Stadtrat beschließt im Ergebnis der sachgerechten Abwägung aufgrund der örtlichen Situation und der begrenzten kommunalen Handlungsspielräume zur Umsetzung von geeigneten Schallschutzmaßnahmen an nicht in ihrer Straßenbaulast liegenden Hauptverkehrsstraßen einen Lärmaktionsplan ohne Maßnahmeplan.

Abstimmungsergebnis:

Ja	22
Nein	keine
Enthalten	keine

Beschluss Nr. SR-19-438

Der Stadtrat beschließt die Unterzeichnung des Erbbaurechtsvertrages zu dem Grundstück in Werdau, Gemarkung Leubnitz, Flurstück Nr. 290 mit 16.190 m². Der Erbbaurechtsvertrag umfasst den Friedhof, ausgenommen die mit der Kapelle überbaute Fläche. Ein Erbbauzins ist nicht zu zahlen. Mit Unterzeichnung des Erbbaurechtsvertrages soll der am 17.05.1995 zwischen dem Kirchenlehn zu Werdau mit Leubnitz, der Ev.-Luth. Kirchgemeinde zu Werdau/Leubnitz und der Gemeinde Leubnitz geschlossene Vertrag über die Überlassung des Friedhofes an die Gemeinde Leubnitz aufgehoben werden.

Abstimmungsergebnis:

Ja	22
Nein	keine
Enthalten	keine

Ortsübliche Bekanntmachung**über die Feststellung des Jahresabschlusses 2015**

Der Stadtrat hat mit Beschluss SR-19-439 am 20.06.2024 die Feststellung des Jahresabschlusses 2015 beschlossen. Der Jahresabschluss 2015 steht ab dem 15.07.2024 auf der Internetseite der Stadt Werdau (www.werdau.de) zur elektronischen Einsichtnahme zur Verfügung.

Öffentliche Bekanntmachung**über die Erteilung eines Baugenehmigungsbescheides**

Gemäß § 70 Abs. 3 Sächsische Bauordnung in der Fassung der Bekanntmachung vom 11. Mai 2016 (SächsGVBl. S. 186), die zuletzt durch das Gesetz vom 1. Juni 2022 (SächsGVBl. S. 366) geändert worden ist:

Der Fachbereich Stadtentwicklung und Bau, Fachdienst Bauordnung der Großen Kreisstadt Werdau als Untere Bauaufsichtsbehörde hat mit Bescheid vom 17.06.2024 unter dem Aktenzeichen 632.61.019.24 im Genehmigungsverfahren nach § 63 SächsBO folgenden Baugenehmigungsbescheid erteilt:

BAUVORHABEN

Umnutzung des Mastschweineestalls zum Masthühnerstall; Anbau eines Kaltscharraums

BAUGRUNDSTÜCK

08412 Werdau, An der Folge 1, Gemarkung Königswalde
Der Baugenehmigungsbescheid wurde unter Nebenbestimmungen erteilt. Der Baugenehmigungsbescheid enthält Bedingungen. Bestandteile des Baugenehmigungsbescheides sind die darin aufgeführten und mit der Genehmigung ausgefertigten Bauvorlagen. Der Genehmigungsbescheid enthält folgende Rechtsbehelfsbelehrung: Gegen diesen Bescheid kann innerhalb eines Monats nach seiner Bekanntgabe bei der Stadt Werdau, Markt 10-18, 08412 Werdau Widerspruch erhoben werden.

Hinweise:

Die Zustellung des Bescheides an die Eigentümer benachbarter Grundstücke (Nachbarn) gemäß § 70 Abs. 3 Satz 1 SächsBO wird aufgrund der großen Anzahl von Nachbarn denen der Baugenehmigungsbescheid zuzustellen ist, durch diese Bekanntmachung ersetzt (vgl. § 70 Abs. 3 Satz 3 SächsBO). Die Zustellung des Baugenehmigungsbescheides an Nachbarn gilt mit dem Tag der Veröffentlichung dieser Bekanntmachung als bewirkt. Die oben genannte Rechtsbehelfsbelehrung gilt auch gegenüber den Nachbarn. Der vollständige Baugenehmigungsbescheid und die Verfahrensakte können im Fachbereich Stadtentwicklung und Bau der Großen Kreisstadt Werdau, Markt 10-18, 08412 Werdau während der Öffnungszeiten eingesehen werden. Um vorherige telefonische Anmeldung unter 03761/ 594-204 wird gebeten.

Werdau, 17.06.2024

Dipl.-Ing. Piehler
Fachbereichsleiter
Fachbereich Stadtentwicklung und Bau

**Große Kreisstadt Werdau
Baureifes Land zu verkaufen!**

Lage: Werdau, Untere Holzstraße
Größe: rd. 1.250 qm
Teilfläche 1 (noch zu vermessen; Aufteilung etwa wie in Flurkarte)
Verkehrswert: EUR 59,00/m²
Kreis: Landkreis Zwickau
Flurstücke: 682/1 und 674/11
Objektart: gemischte Baufläche im Sanierungsgebiet Südliche Innenstadt

Sonstiges:

- bis zu III-geschossige Bebauung möglich
- Wege und Leitungsrechte werden für den Erwerber der Teilfläche 2 und für die Stadt Werdau mit dem Verkauf dinglich gesichert

Lage: Werdau, Untere Holzstraße
Größe: rd. 1.150 qm
Teilfläche 2 (noch zu vermessen; Aufteilung etwa wie in Flurkarte)
Verkehrswert: EUR 52,00/m²
Kreis: Landkreis Zwickau
Flurstücke: 682/1 und 674/11
Objektart: gemischte Baufläche im Sanierungsgebiet Südliche Innenstadt

Sonstiges:

- bis zu III-geschossige Bebauung möglich
- Einräumung eines Wegerechtes bzw. Erschließung (dinglich gesichert) über Flurstück 674/11

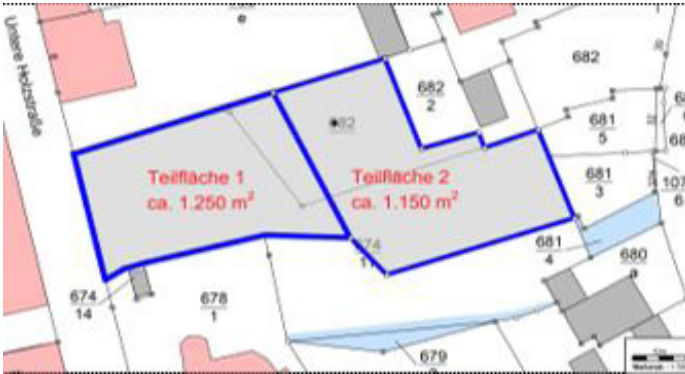
**Hinweise:**

Die Vermessungskosten sowie sämtliche Nebenkosten des Grunderwerbs sind vom Erwerber zu tragen. Weiterhin wird der Erwerber zur Zahlung eines Ausgleichsbetrages gem. § 154 BauGB nach Abschluss des Sanierungsgebietes verpflichtet.

Weitere Informationen zur Ausschreibung erhalten Sie telefonisch unter 03761/ 594-223 oder -269. Kaufangebote richten Sie bitte an:

Große Kreisstadt Werdau
FD Liegenschaften
Markt 10 - 18
08412 Werdau

Die Abgabefrist für beide Kaufangebote (geschlossener Umschlag mit Kennzeichnung) endet am 11.08.2024.

Die Entscheidung über den Zuschlag trifft der Stadtrat der Großen Kreisstadt Werdau. Eine Verpflichtung zur Zuschlagserteilung besteht nicht. Auslagen werden nicht erstattet. Die Große Kreisstadt Werdau ist nicht verpflichtet, dem höchsten oder irgendeinem Gebot den Zuschlag zu erteilen.

Werdau, 17.06.2024

Kristensen
Oberbürgermeister

Instandsetzung der Brücke Friedrich-Engels-Straße

Information zur bevorstehenden Baumaßnahme

Wir freuen uns Ihnen mitteilen zu können, dass nach Bestätigung der Auftragsvergabe über die Bauleistungen die notwendige Instandsetzung der Brücke Friedrich-Engels-Straße beginnen kann. Ausgeführt werden die Erneuerung der Brückenkappen, welche die Fußwege tragen, der Brückengeländer sowie der gesamte Asphaltfahrbahn inklusive der Brückenabdichtung. Beide Brückenkappen werden seitlich ausgebaut, so dass Richtung Dorfmitte der Gehweg verbreitert werden kann. Die Baudurchführung wird **ab 22.07.2024** beginnen und bis Oktober andauern. Die Brücke muss dazu **voll gesperrt** werden. Die Umleitung für PKW und Kleintransporter erfolgt über die Rathausstraße. Für größere LKW

ist ein Behelfsweg von der Rathausstraße bis zur Straße Am Park hergerichtet worden, welcher auch durch die Müllabfuhr genutzt werden kann. **Für PKW ist dieser Behelfsweg weder vorgesehen noch geeignet.**

Ausgeführt werden die Arbeiten durch die Firma Sarfert Hoch-, Tief- und Brückenbau GmbH aus Leubnitz. Wir bedanken uns für Ihr Verständnis!

Verpachtung von Stellplätzen für Warenautomaten im Warteraum des Empfangsgebäudes Bahnhof Werdau, Bahnhofsplatz 1 in 08412 Werdau

Ausgeschrieben wird der Abschluss eines Pachtvertrages zur Aufstellung von 1 bis maximal 2 Warenautomaten im Warteraum des Empfangsgebäudes am Bahnhof in Werdau ab dem 01.02.2025 für die Dauer von 2 Jahren. Die Aufstellung ist im allseitig umschlossenen Warteraum, welcher sich rechts neben der Bahnunterführung befindet, vorgesehen.

Der Fußboden ist gefliest. Ein Stromanschluss ist vorhanden. Der Raum wird beheizt. Die Raumhöhe beträgt 3,00 m. In den Nachtstunden wird der Warteraum verschlossen.

Im Angebot sind anzugeben:

- Abmessungen der Automaten
- Warenangebot
- Verbrauch Elektroenergie pro Jahr
- Angebot für Pachtzins

Die Angebote sind in der Stadtverwaltung Werdau, Markt 10-18 in einem geschlossenen Umschlag mit Kennzeichnung „Angebot Warenautomat Bahnhof“ bis spätestens 31.07.2024 abzugeben.

Eine Verpflichtung zur Zuschlagserteilung besteht nicht. Auslagen werden nicht erstattet. Die Stadt Werdau ist nicht verpflichtet, dem höchsten oder irgendeinem Gebot den Zuschlag zu erteilen. Weitere Informationen zur örtlichen Situation erhalten Sie telefonisch unter 03761/ 594-204.

Werdau, den 25.06.2024

Kristensen
Oberbürgermeister

Öffentlicher Teilnahmewettbewerb für die Vergabe

einer Dienstleistungskonzession für den Aufbau und Betrieb einer Ladeinfrastruktur für Elektromobilität auf dem Parkplatz am Bahnhof Werdau, Bahnhofsplatz 1 in 08412 Werdau

Zur Verbesserung der Verkehrsführung und zur Optimierung und Aufwertung des öffentlichen Personennahverkehrs (ÖPNV) baut die Stadt Werdau derzeit das gesamte bestehende Bahnhofsumfeld zu einer bedeutenden Verknüpfungsstelle zwischen dem Schienenpersonennahverkehr, dem öffentlichen Personennahverkehr und dem Individualverkehr aus.

Der barrierefreie Ausbau zum Verknüpfungspunkt 1. Ordnung ist Bestandteil des Nahverkehrsplans im Landkreis Zwickau. Der Bahnhof ist integriert im Mitteldeutschen S-Bahn-Netz.

Gegenwärtig nutzen täglich zirka 1.300 - 1.350 Ein- und Aussteiger den Werdauer Bahnhof. Zurzeit läuft der Streckenausbau durch die Deutschen Bahn AG, mit der zukünftigen Verkürzung der Fahrzeit nach Leipzig auf deutlich unter 60 Minuten (S 5X), wird die Zahl der Ein- und Aussteiger in Werdau weiter zunehmen.

Die Erschließung des Bahnhofsvorplatzes erfolgt über die Bahnhofstraße. Der Bahnhofsvorplatz ist für ÖPNV und Individualverkehr uneingeschränkt befahrbar. Auf dem Bahnhofplatz werden im zentralen Übergangsbereich zwischen ÖPNV und SPNV zwei barrierefreie Stellplätze, Abstellflächen für Räder und zwei Stellplätze für Kurzzeitparker (Bringen und Abholen von Reisenden) angeordnet. Im östlichen Bereich des Bahnhofsvorplatzes sind 34 PKW-Stellplätze in Schrägaufstellung angeordnet. Im südlichen Bereich sind nochmals neun Stellplätze vorgesehen. Der gesamte Platz ist mit einer Straßenbeleuchtung ausgestattet.

Innerhalb der 34 Stellplätze sind an sechs festgelegten Plätzen drei öffentlich zugängliche Drehstromladesäulen mit je zwei Ladepunkten (AC 22 kW) zu errichten und zu betreiben. Derzeit existiert am Bahnhof oder in der näheren Umgebung keine Ladeinfrastruktur.

Durch die Stadt Werdau werden im Zuge des momentan laufenden Tief- und Straßenbaus zu den festgelegten drei Ladesäulenstandorten Schutzrohrtrassen und entsprechende Kabelschächte hergestellt. Eine Leerrohrtrasse zur nahegelegenen Trafostation (10 KV) des Netzbetreibers wird mit ausgeführt. Lehrrohrtrassen und Kabelschächte stellt die Stadt Werdau dem Ladesäulenbetreiber zur Verfügung.

Die zu errichtende Infrastruktur muss aus der öffentlichen Infrastruktur des Netzbetreibers Stadtwerke Werdau GmbH versorgt werden. Dem Konzessionsnehmer obliegt die Errichtung, regelmäßige Wartung und Instandhaltung sowie der Betrieb der Ladesäulen und der dazugehörigen Infrastruktur.

Etwaige Störungen bzw. Instandsetzungsbedarfe sind durch den Konzessionsnehmer spätestens sechs Werktage nach Bekanntwerden zu beseitigen bzw. zu erledigen. Bei sicherheitsrelevanten Störungen muss eine sofortige Reaktion, insbesondere eine Stromabschaltung, erfolgen. Für die Meldung von Störungen bzw. Instandsetzungsbedarfen ist eine 24/7 besetzte Hotline vorzuhalten. Die Telefonnummer der Hotline ist örtlich an den Ladesäulen auszuschildern. Der Konzessionsnehmer betreibt die von ihm errichtete Ladeinfrastruktur unter Beachtung aller einschlägigen Gesetze, Verordnungen und sonstigen einschlägigen Rechtsvorschriften auf eigene Kosten und unter vollständiger Übernahme aller damit verbundenen Verkehrssicherungs- und weiteren Betreiberpflichten.

Die Ladesäulen müssen 24/7 betrieben und von jedem potenziellen Nutzer genutzt werden können. Dabei ist auch Mobilitätsanbietern bzw. deren Kunden ein diskriminierungsfreier Zugang zu gewähren.

Im Rahmen des gegenständlichen Teilnahmewettbewerb (1. Stufe des Verfahrens) können sich alle interessierten Unternehmen um Teilnahme an der anschließenden Verhandlungsphase (2. Stufe des Verfahrens) bewerben.

Mit der Bewerbung sind folgende Unterlagen einzureichen:

- Datenblatt zur vorgesehenen Ladesäule
- Mindestens eine Referenz passend zum dargestellten Leistungsumfang,

- Anzahl aller E-Ladepunkte für Kfz, die aktuell betrieben werden
- Betriebshaftpflichtversicherung mit Deckungssummen
- Zeitspanne zwischen Konzessionserteilung und Aufnahme des Betriebs

Die Bewerbungen sind in der Stadtverwaltung Werdau, Markt 10-18 in einem geschlossenen Umschlag mit Kennzeichnung „Bewerbung Konzession Ladeinfrastruktur Bahnhof Werdau“ **bis spätestens 31.07.2024 abzugeben**. Weitere Informationen zur örtlichen Situation erhalten Sie telefonisch unter 03761/ 594-204.

Werdau, den 26.06.2024

Kristensen
Oberbürgermeister

Erweiterungsbau für die Ortsfeuerwehr Werdau beschlossen

Mit einem Grundsatzbeschluss hat der Stadtrat am 30.05.2024 einen Erweiterungs-Neubau und die Sanierung des bestehenden Feuerwehrgerätehauses der Werdauer Feuerwehr in der Sankt-Florian-Straße auf den Weg gebracht.

Nachdem auf der Grundlage des Stadtratsbeschlusses aus 2019 im Jahr 2023 eine genehmigte Planung für den Neubau eines Gerätehauses am Standort Mühlenstraße vorlag, musste zur Kenntnis genommen werden, dass die Kostenberechnung für das Vorhaben mit zirka 9,3 Mio. Euro erheblich über den bisher geplanten Kosten für das Vorhaben in Höhe von zirka 4,8 Mio lag. Grund hierfür waren die, in den vergangenen drei Jahren erheblichen Baukostensteigerungen, gesetzliche Auflagen zur Beheizung des Gebäudes oder zur Ableitung des Oberflächenwassers in die Pleiße sowie die Vergrößerung des zu errichtenden Baukörpers zur Absicherung von zusätzlichen Funktionen der Werdauer Ortsfeuerwehr z.B. zum Hochwasserschutz oder zur Lagerung von Ausrüstung für andere Ortsfeuerwehren.

Weiterhin stehen der Stadt Werdau zur Finanzierung eines solchen Vorhabens lediglich Mittel aus der Fachförderung Feuerwehr mit zirka 1,46 Mio. Euro (16%) zur Verfügung, die gesamte Restsumme hätte ausschließlich aus Haushaltmitteln der Stadt finanziert werden müssen.

Daher wurde in Abstimmung mit der Freiwilligen Feuerwehr und dem Stadtrat entschieden, das Vorhaben zu überdenken und neu zu planen. Das dringende Erfordernis zur Errichtung eines neuen Feuerwehrgerätehauses mit ausreichend Platz für Fahrzeuge, Umkleiden, Sanitäreinrichtungen etc., in dem die Kameraden ihren ehrenamtlichen Dienst gefahrlos verrichten können, war nie infrage gestellt.

Gemeinsam verständigte man sich auf die Untersuchung von Einsparpotentialen, die Suche nach privaten Investoren sowie auf die Studie einer alternativen Variante zur Erweiterung am jetzigen Standort.

Auf der Grundlage einer Machbarkeitsstudie und unter Einbeziehung der Feuerwehr hat sich der Stadtrat

einstimmig für die Errichtung eines Erweiterungs-Neubaus (eingeschossig) auf dem Dr.-Breitscheid-Platz entschieden, welcher alle Funktionen der Einsatzabteilung beinhalten wird, d.h. 8 Fahrzeugstellplätze, Umkleide- und Duschbereiche für die Einsatzabteilung.

Dieser Erweiterungsbau wird in seiner zu errichtenden Größe und Raumanordnung im Wesentlichen der Planung entsprechen, welche ursprünglich als Fahrzeugtrakt am neuen Standort Mühlenstraße vorgesehen war. Die bereits erarbeitete Planung wird (mit Anpassungen) am Standort Dr. Breitscheid-Platz weiterverwendet werden.

Es wird einerseits ausreichend Platz geschaffen und im Einsatzfall sind weder Treppen zu überwinden noch kreuzen sich ausfahrende Feuerwehrfahrzeuge mit eintreffenden Einsatzkräften. Für den Erweiterungsbau wird allerdings nahezu der gesamte Dr.-Breitscheid-Platz, auf welchem sich der Spielplatz gegenwärtig befindet, benötigt.

In einem zweiten Bauabschnitt soll das bestehende Feuerwehrgerätehaus in der Sankt-Florian-Straße umgebaut werden, um dort Schulungs- und Lagerräume, Büroräume, Vereinsraum etc. unterzubringen. Alle bestehenden Wohnungen im Feuerwehrgerätehaus bleiben erhalten.

Mit der Umsetzung dieser Lösung zur Erweiterung am Bestand sind neben den Gesamtkosten für das Vorhaben, die mit 7,3 Mio. Euro deutlich geringer als für einen Neubau in der Mühlenstraße ausfallen, folgende weitere Vorteile verbunden:

- Lage des Standorts innerhalb des Stadtgebiets inkl. Anfahrten/ Abfahrten und damit verbundene Ausrückezeiten im Einsatzfall verändern sich nicht
- Erschließung inkl. Fernwärmeanschluss bereits vorhanden
- historisch gewachsener Standort hinsichtlich Umgebungsbebauung
- das vorhandene historische Gebäude kann weiter für Feuerwehrzwecke genutzt werden und bleibt in städtischem Eigentum
- die Finanzierung des Vorhabens kann in Bauabschnitten erfolgen, welche die Einsatzbereitschaft der Feuerwehr während der Bauzeit sicherstellt,
- die Wohnungsmieter können dauerhaft im Objekt verbleiben,
- durch die Nutzung des Bestandsgebäudes ist die Errichtung eines barrierefreien Schulungsraums im Bereich der gegenwärtigen Fahrzeughallen möglich.

Selbstverständlich haben wir bei dieser Variante auch mit Risiken und Nachteilen umzugehen, die insbesondere:

- in der Aufgabe des Spielplatzes an dieser Stelle und der damit einhergehenden Umverlegung,
- in der Teileinziehung der Straße,
- im Kostenrisiko bei einer Sanierung eines fast 100 Jahre alten Gebäudes,
- sowie in Zufahrtsanbindung zum Polizeirevier liegen.

Zusammen mit den Nutzern und den beauftragten Planern wird die Stadtverwaltung alle verfügbaren Möglichkeiten zum guten Einfügen des Erweiterungsbaus in die Umgebung nutzen. Möglichst viele schützenswerte Straßebäume sollen erhalten bleiben. Selbstverständlich erfolgt im Rahmen der Genehmigungsplanung und nach Vorlage der Immissionsberechnungen eine Einbeziehung der Nachbarn.

Wie der zukünftige Feuerwehrstandort aussehen könnte, ist auf der Lageplanstudie zu sehen:



Übersichtslageplan – ARNOLD Consult AG

Bei der Umsetzung dieses Vorhabens ist allen Beteiligten bewusst, dass einerseits diese Investition dringend notwendig ist und andererseits die Gesamtfinanzierung dieser größten Einzelbaumaßnahme der letzten Jahre unseren städtischen Haushalt an den Rand des Machbaren führt. Aus diesem Grund wird die Umsetzung des Vorhabens dazu führen, dass das beschlossene Investitionsprogramm der Stadt Werdau für die Kalenderjahre 2025 ff. mit der Haushaltsaufstellung für die kommenden Jahre erheblich zu verändern sind, bisher geplante Investitionen sind zugunsten dieser Investitionen in das Feuerwehrwesen neu zu ordnen, zu verschieben bzw. zu streichen.

Lichttraumprofil an öffentlichen Straßen und Wegen

Hecken, Sträucher und Bäume rechtzeitig zurückschneiden

Verkehrssicherungspflicht bei Anpflanzungen gemäß Sächsischem Straßengesetz § 27 Abs. 2

Hecken, Sträucher und Bäume wachsen im Laufe des Jahres stark, deshalb sollten sie frühzeitig zurückgeschnitten werden. Warum? Seitlich wuchernde Hecken und überhängende Zweige und Äste an Geh- und Radwegen sowie Fahrbahnen können Fußgänger, Radfahrer und Fahrzeuge gefährden. Ebenso verhindert Überwuchs im Einmündungs- und Kreuzungsbereich oft die Sicht auf den Verkehr und führt vielfach zu Unfällen. Aus diesem Grund möchte die Stadt Werdau alle Haus- und Grundstücksbesitzer hiermit informieren.

Was bedeutet die „Verkehrssicherungspflicht bei Anpflanzungen“ an öffentlichen Straßen und Wegen für den Grundstückseigentümer:

Als „Lichtraumprofil“ wird eine definierte Umgrenzungslinie bezeichnet, die meist für die senkrechte Querebene eines Fahrweges bestimmt wird. Aus Gründen der Sicherheit und Leichtigkeit des Verkehrs muss das Lichtraumprofil der öffentlichen Verkehrsflächen frei und sauber gehalten werden.

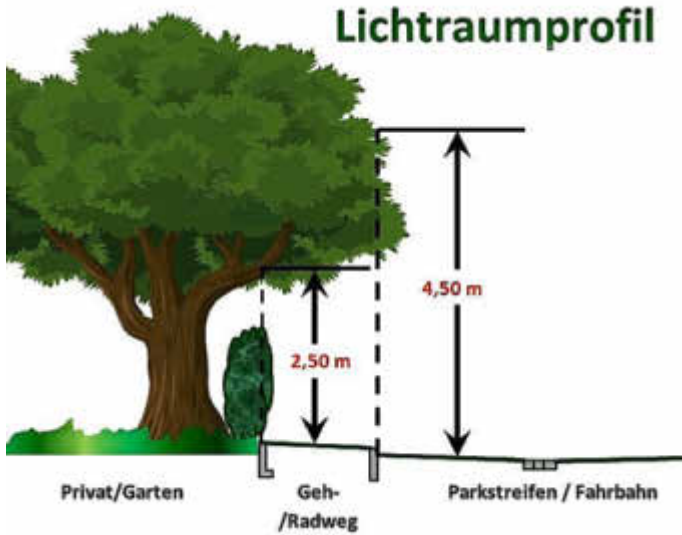

Was müssen Sie als Eigentümer dafür tun:

- a) Über die Fahrbahn ragende Äste und Zweige von Baumkronen oder Sträuchern sind so zurückzuschneiden, dass der Luftraum über der Straße mit einer lichten Höhe von 4,50 m über der Fahrbahn und den Straßenbanketten freigehalten wird. Dies stellt eine Durchfahrtshöhe für LKW's bzw. auch Rettungsfahrzeugen von 4,50 m sicher.
- b) Schneiden Sie deshalb alle seitlichen Bepflanzungen an Geh- und Radwegen, über Geh- und Radwegen sind Hecken, Sträucher und Bäume mit einer lichten Höhe von 2,50 m aus.
- c) Seitlich müssen Anpflanzungen mindestens 50 cm Abstand zum Fahrbahnrand haben: Straßen bis zu Ihrer Grundstücksgrenze zurück. Vor allem bei Hecken sind regelmäßige und ausreichende Rückschnittmaßnahmen unerlässlich, um die Anpflanzung über Jahre hinweg auf der Grundstücksgrenze zu halten und somit einen späteren Schnitt in den Bestand der Hecke zu vermeiden.

Große Kreisstadt Werdau

Öffentliche Bekanntmachung des Wahlergebnisses der Stadtratswahl am 9. Juni 2024

Der Gemeindevwahlausschuss hat in seiner öffentlichen Sitzung am 18. Juni 2024 das folgende Wahlergebnis festgestellt:

Zahl der Wahlberechtigten:	16.461
Zahl der Wähler:	10.372
Zahl der ungültigen Stimmzettel:	222
Zahl der gültigen Stimmzettel:	10.150
Zahl der insgesamt abgegebenen gültigen Stimmen:	29.196

Von den abgegebenen gültigen Stimmen entfallen auf:

Lfd. Nr.	Name der Partei oder Wählervereinigung	Kurzbezeichnung	Stimmen	Sitze
1	Alternative für Deutschland	AfD	8.163	7
2	Christlich Demokratische Union Deutschlands	CDU	6.489	5
3	Bündnis Sahra Wagenknecht - Vernunft und Gerechtigkeit	BSW	4.135	4
4	Unabhängige Liste Werdau	UL	3.484	3
5	Freie Wählergemeinschaft Werdau e.V.	FW	2.481	2
6	Sozialdemokratische Partei Deutschlands	SPD	1.015	1
7	Bürger für Werdau		999	1
8	Freie Demokratische Partei	FDP	977	1
9	BÜNDNIS 90/DIE GRÜNEN	GRÜNE	794	1
10	DIE LINKE	DIE LINKE	659	1

Gewählt sind folgende Bewerber:

Lfd. Nr.	Familiename, Vorname	Beruf oder Stand	Partei oder Wählervereinigung	Zahl der gültigen Stimmen
1	Goller, Katja	Buchhalterin	AfD	2.818
2	Schulze, Detlev	Hausmeister	AfD	2.490
3	Michel, Sebastian	Sicherheitsfachmann	AfD	1.034
4	Richter, Kevin	Angestellter	AfD	501
5	Heinz, Mario	Angestellter	AfD	377
6	Trunz, Roy	Angestellter	AfD	334

7	Körbl, Steffen	Angestellter	AfD	326
1	Czamecki, Stefan	Vorstand Arbeiterwohlfahrt	CDU	3.256
2	Schubert-Diedrich, Maria-Beate	Rechtsanwältin	CDU	738
3	Gonschorek, Heike	Kaufmännische Leiterin	CDU	407
4	Falk, Andrea	Lehrerin	CDU	380
5	Moser, Alexander	Berufssoldat	CDU	379
1	Döhler, Heiko	Dipl.-Ingenieur	BSW	1.815
2	Zimmermann, Sabine	Rentnerin	BSW	1.603
3	Bouaoun, Nesrin	Rettungssanitäterin	BSW	319
4	Petzold, Ray	Gleisbauer	BSW	224
1	Jubelt, Ralf	Bäckermeister	UL	792
2	Völkel, Willie	selbstständig	UL	787
3	Russ, Jana	Zahnarzthelferin	UL	517
1	Gerber, Bernd	Verwaltungsfachwirt	FW	471
2	Fischer, Steffen	Elektromeister	FW	413
1	Kaiser, René	Krankenpfleger	SPD	454
1	Meyer, Philipp	Projektleiter	Bürger für Werdau	275
1	Theis, Dieter	Handwerksmeister im Maurer Betonbauerhandwerk	FDP	555
1	Oehler, André	Dipl. Ing. (FH) Land- schaftspflege/Naturschutz	GRÜNE	373
1	Lippold, Willy	Student	DIE LINKE	407

Ersatzpersonen:

Lfd. Nr.	Familiename, Vorname	Beruf oder Stand	Partei oder Wähler- vereinigung	Zahl der gültigen Stimmen
1	Schäfer, Patrick	Angestellter	AfD	283
1	Müller, Philipp	Medizinpädagoge/Prokurist Standortleitung	CDU	233
2	Pregler, Andrea	Reiseverkehrskauffrau	CDU	225
3	Orlich, Marcel	Zimmerer	CDU	184
4	Sirb, Heike	Pensionärin	CDU	149
5	Langer, Maria	Heilpraktikerin	CDU	148
6	Ludwig, Eik	Angestellter	CDU	143
7	Fritzsche, Jörg	Bankfachwirt	CDU	81
8	Klose, Michael	Technischer Außendienst	CDU	72
9	Stabel, Marcus	Vertriebsleiter/Projektmanager	CDU	64
10	Kummer, Christina	Ernährungswissenschaftlerin	CDU	30
1	Bischof, Bärbel	Rentnerin	BSW	92
2	Ebert, Monika	Rentnerin	BSW	82
1	Wimmer, Frank	Stellmachermeister	UL	228
2	Jacob, Michael	Berufsbetreuer	UL	225
3	Wimmer, Maik	Selbstständiger Zimmerermeister	UL	185
4	Urban-Kern, Doreen	Berufspädagogin M.A.	UL	182
5	Spranger, Andy	selbstständig	UL	142
6	Enke, Gunnar	Geschäftsführer	UL	133
7	Weber, Christian	Dipl. Ing. Elektrotechnik (FH)	UL	109
8	Schmidt, Andreas	Friseur	UL	68
9	Werler, Andreas Thomas	Technischer Leiter	UL	57
10	Schlosser, Norbert	Koch	UL	39
11	Hopf, Sabrina	Automobilkauffrau	UL	20
1	Schmidt, Danny	Geschäftsführer	FW	375
2	Ruderisch, Chris	Geschäftsführer	FW	364
3	Schirmer, Dirk	Diplom-Wirt.-Ing. (FH)	FW	215
4	Horn, Torsten	Rettungssanitäter	FW	213
5	Scharmacher, Robby	Maler und Lackierer	FW	154
6	Wanke, Patrick	Prozesstechnologe	FW	110
7	Seidel, Daniel	Mediengestalter	FW	86
8	Leibl, Ingo	Kfz-Mechatroniker	FW	80
1	Seidel, Wolfram	Rettungssanitäter	SPD	338

2	Schäffer, Klaus-Peter	Richter a.D., Dr. jur.	SPD	116
3	Kühnel, Maximilian	IT Support/Software Support	SPD	107
1	Puchelt, Ulrich	Dipl.-Ing. Maschinenbau	Bürger für Werdau	246
2	Eißmann, Antje	Finanzkauffrau	Bürger für Werdau	226
3	Dähn, Uwe	Bilanzbuchhalter	Bürger für Werdau	96
4	Kunze, Alexander Dieter	Verkäufer	Bürger für Werdau	90
5	Sonntag, Daniel	Dipl.-Kaufmann	Bürger für Werdau	66
1	Kropp, Maximilian	Immobilienmakler	FDP	134
2	Langel, Sven	Kaufmann	FDP	93
3	Schreiber, Thomas	Lehrer, Soz. Pädagoge	FDP	84
4	Vollstädt, Mandy	Floristin	FDP	69
5	Reinhardt, Holger	Produktionsleiter	FDP	42
1	Valenta, Anne	Schulleiterin	GRÜNE	132
2	Schewe, Gabriele	Dipl. Tanzpädagogin	GRÜNE	93
3	Himmler, Maxi	Personalmanagerin	GRÜNE	82
4	Löffler, Isabell	Zahnärztin	GRÜNE	62
5	Stelzer, Martin	Psychologe	GRÜNE	43
6	Otto, Ralf	Kaufmännischer Angestellter	GRÜNE	9
1	Russe, Gabriela	Erzieherin	DIE LINKE	252

Jeder Wahlberechtigte, jeder Bewerber und jede Person, auf die bei der Wahl Stimmen entfallen sind, kann innerhalb zwei Wochen nach der öffentlichen Bekanntmachung des Wahlergebnisses gegen die Wahl unter Angabe des Grundes Einspruch bei der Rechtsaufsichtsbehörde

Landratsamt Zwickau
 Amt für Kommunalaufsicht
 Robert-Müller-Straße 4 - 8
 08056 Zwickau

erheben. Nach Ablauf der in Satz 1 genannten Frist können weitere Einspruchsgründe nicht mehr geltend gemacht werden.

Werdau, 18. Juni 2024
 Kristensen
 Oberbürgermeister

Große Kreisstadt Werdau

Öffentliche Bekanntmachung des Wahlergebnisses der Ortschaftsratswahl Königswalde am 9. Juni 2024

Der Gemeindevwahlausschuss hat in seiner öffentlichen Sitzung am 18. Juni 2024 das folgende Wahlergebnis festgestellt:

Zahl der Wahlberechtigten:	804
Zahl der Wähler:	659
Zahl der ungültigen Stimmzettel:	18
Zahl der gültigen Stimmzettel:	641
Zahl der insgesamt abgegebenen gültigen Stimmen:	1.847

Von den abgegebenen gültigen Stimmen entfallen auf:

Lfd. Nr	Name der Partei oder Wählervereinigung	Kurzbezeichnung	Stimmen	Sitze
1	Freie Wählergemeinschaft Werdau e.V.	FW	1157	5
2	Christlich Demokratische Union Deutschlands	CDU	390	2
3	Unabhängige Wähler	Unabhängige Wähler	300	1

Gewählt sind folgende Bewerber:

Lfd. Nr.	Familienname, Vorname	Beruf oder Stand	Partei oder Wählervereinigung	Zahl der gültigen Stimmen
1	Wappler, Roger	Landwirt	FW	546
2	Gerber, Bernd	Verwaltungsfachwirt	FW	424
3	Geithner, Dietrich	Rentner	FW	125

4	Fuchs, Maria	Angestellte	FW	62
5	unbesetzt, da nicht genügend Bewerber kandidierten			
1	Sirb, Heike	Pensionärin	CDU	257
2	Ludwig, Eik	Angestellter	CDU	133
1	Alledahn, Jörg	Bau-Ingenieur	Unabhängige Wähler	141

Ersatzpersonen:

Lfd. Nr.	Familienname, Vorname	Beruf oder Stand	Partei oder Wählervereinigung	Zahl der gültigen Stimmen
1	Walther, Lutz	Pensionär	Unabhängige Wähler	89
2	Rockstroh, Andreas Jochen	Versicherungsmakler	Unabhängige Wähler	70

Jeder Wahlberechtigte, jeder Bewerber und jede Person, auf die bei der Wahl Stimmen entfallen sind, kann innerhalb zwei Wochen nach der öffentlichen Bekanntmachung des Wahlergebnisses gegen die Wahl unter Angabe des Grundes Einspruch bei der Rechtsaufsichtsbehörde

Landratsamt Zwickau
 Amt für Kommunalaufsicht
 Robert-Müller-Straße 4 - 8
 08056 Zwickau

erheben. Nach Ablauf der in Satz 1 genannten Frist können weitere Einspruchsgründe nicht mehr geltend gemacht werden.

Werdau, 18. Juni 2024
 Kristensen
 Oberbürgermeister

Große Kreisstadt Werdau

Öffentliche Bekanntmachung des Wahlergebnisses der Ortschaftsratswahl Langenhessen am 9. Juni 2024

Der Gemeindevwahlausschuss hat in seiner öffentlichen Sitzung am 18. Juni 2024 das folgende Wahlergebnis festgestellt:

Zahl der Wahlberechtigten:	1.379
Zahl der Wähler:	1.009
Zahl der ungültigen Stimmzettel:	37
Zahl der gültigen Stimmzettel:	972
Zahl der insgesamt abgegebenen gültigen Stimmen:	2.813

Von den abgegebenen gültigen Stimmen entfallen auf:

Lfd. Nr.	Name der Partei oder Wählervereinigung	Kurzbezeichnung	Stimmen	Sitze
1	Unabhängige Liste Werdau	UL	1.090	3
2	Freie Wählergemeinschaft Werdau e.V.	FW	1.059	3
3	Christlich Demokratische Union Deutschlands	CDU	664	2

Gewählt sind folgende Bewerber:

Lfd. Nr.	Familienname, Vorname	Beruf oder Stand	Partei oder Wählervereinigung	Zahl der gültigen Stimmen
1	Russ, Jana	Zahnarzhelferin	UL	907
2	Werler, Andreas Thomas	Technischer Leiter	UL	103
3	Hopf, Sabrina	Automobilkauffrau	UL	49
1	Fischer, Steffen	Elektromeister	FW	753
2	Feurich, Marcel	Marktleiter	FW	306
3	1 Sitz blieb unbesetzt, da nicht genügend Bewerber kandidierten.			
1	Gonschorek, Heike	Kaufmännische Leiterin	CDU	275

2	Müller, Philipp	Medizinpädagoge/Prokurist Standortleitung	CDU	202
---	-----------------	--	-----	-----

Ersatzperson:

Lfd. Nr.	Familienname, Vorname	Beruf oder Stand	Partei oder Wählervereinigung	Zahl der gültigen Stimmen
1	Schaarschmidt, Roman	Angestellter	UL	31
1	Orlich, Marcel	Zimmerer	CDU	187

Jeder Wahlberechtigte, jeder Bewerber und jede Person, auf die bei der Wahl Stimmen entfallen sind, kann innerhalb zwei Wochen nach der öffentlichen Bekanntmachung des Wahlergebnisses gegen die Wahl unter Angabe des Grundes Einspruch bei der Rechtsaufsichtsbehörde

Landratsamt Zwickau
 Amt für Kommunalaufsicht
 Robert-Müller-Straße 4 - 8
 08056 Zwickau

erheben. Nach Ablauf der in Satz 1 genannten Frist können weitere Einspruchsgründe nicht mehr geltend gemacht werden.

Werdau, 18. Juni 2024

Kristensen
 Oberbürgermeister

Große Kreisstadt Werdau

Öffentliche Bekanntmachung des Wahlergebnisses der Ortschaftsratswahl Leubnitz am 9. Juni 2024

Der Gemeindevwahlausschuss hat in seiner öffentlichen Sitzung am 18. Juni 2024 das folgende Wahlergebnis festgestellt:

Zahl der Wahlberechtigten:	2.885
Zahl der Wähler:	1.954
Zahl der ungültigen Stimmzettel:	48
Zahl der gültigen Stimmzettel:	1.906
Zahl der insgesamt abgegebenen gültigen Stimmen:	5.391

Von den abgegebenen gültigen Stimmen entfallen auf:

Lfd. Nr.	Name der Partei oder Wählervereinigung	Kurzbezeichnung	Stimmen	Sitze
1	Alternative für Deutschland	AfD	1.545	2
2	Christlich Demokratische Union Deutschlands	CDU	1.397	2
4	Freie Demokratische Partei	FDP	1.121	2

Gewählt sind folgende Bewerber:

Lfd. Nr.	Familienname, Vorname	Beruf oder Stand	Partei oder Wählervereinigung	Zahl der gültigen Stimmen
1	Trunz, Roy	Angestellter	AfD	1.542
2	1 Sitz blieb unbesetzt, da nicht genügend Bewerber kandidierten			
1	Schubert-Diedrich, Maria-Beate	Rechtsanwältin	CDU	759
2	Falk, Andrea	Lehrerin	CDU	418
1	Wimmer, Maik	selbst. Zimmerermeister	UL	511
2	Wimmer, Frank	Stellmachermeister	UL	461
1	Theis, Christian	Geschäftsführer	FDP	452
2	Gräßer, Heiko	selbst. Kfz Werkstatt	FDP	195

Ersatzpersonen:

Lfd. Nr.	Familienname, Vorname	Beruf oder Stand	Partei oder Wählervereinigung	Zahl der gültigen Stimmen
1	Werner, Annette	Gruppenleiter	CDU	139

2	Stabel, Marcus	Vertriebsleiter/Projektmanager	CDU	81
1	Urban-Kern, Doreen	Berufspädagogin M.A.	UL	359
1	Kropp, Maximilien	Immobilienmakler	FDP	167
2	Schreiber, Thomas	Lehrer, soz. Pädagoge	FDP	124
3	Vollstädt, Mandy	Floristin	FDP	90
4	Theis, Fabienne	Auszubildende	FDP	60
5	Reinhardt, Holger	Produktionsleiter	FDP	33

Jeder Wahlberechtigte, jeder Bewerber und jede Person, auf die bei der Wahl Stimmen entfallen sind, kann innerhalb zwei Wochen nach der öffentlichen Bekanntmachung des Wahlergebnisses gegen die Wahl unter Angabe des Grundes Einspruch bei der Rechtsaufsichtsbehörde

Landratsamt Zwickau
 Amt für Kommunalaufsicht
 Robert-Müller-Straße 4 - 8
 08056 Zwickau

erheben. Nach Ablauf der in Satz 1 genannten Frist können weitere Einspruchsgründe nicht mehr geltend gemacht werden.

Werdau, 18. Juni 2024

Kristensen
 Oberbürgermeister

Große Kreisstadt Werdau

Öffentliche Bekanntmachung des Wahlergebnisses der Ortschaftsratswahl Steinpleis am 9. Juni 2024

Der Gemeindevwahlausschuss hat in seiner öffentlichen Sitzung am 18. Juni 2024 das folgende Wahlergebnis festgestellt:

Zahl der Wahlberechtigten:	1.957
Zahl der Wähler:	1.394
Zahl der ungültigen Stimmzettel:	25
Zahl der gültigen Stimmzettel:	1.369
Zahl der insgesamt abgegebenen gültigen Stimmen:	3.926

Von den abgegebenen gültigen Stimmen entfallen auf:

Lfd. Nr.	Name der Partei oder Wählervereinigung	Kurzbezeichnung	Stimmen	Sitze
1	Freie Wählergemeinschaft Werdau e.V.	FW	1.261	3
2	Alternative für Deutschland	AfD	1.160	2
3	Unabhängige Liste Werdau	UL	696	2
4	Christlich Demokratische Union Deutschlands	CDU	597	1
5	Sozialdemokratische Partei Deutschlands	SPD	212	0

Gewählt sind folgende Bewerber:

Lfd. Nr.	Familienname, Vorname	Beruf oder Stand	Partei oder Wählervereinigung	Zahl der gültigen Stimmen
1	Schmidt, Danny	Geschäftsführer	FW	425
2	Ruderisch, Chris	selbstständig	FW	301
3	Lenk, Lukas	Eventmanager	FW	135
1	Schulze, Detlev	Hausmeister	AfD	611
2	Goller, Katja	Buchhalterin	AfD	549
1	Jubelt, Ralf	Bäckermeister	UL	413
2	Enke, Gunnar	Geschäftsführer	UL	164
1	Schulz, Roland	Physiotherapeut	CDU	333

Ersatzpersonen:

Lfd. Nr.	Familienname, Vorname	Beruf oder Stand	Partei oder Wählervereinigung	Zahl der gültigen Stimmen
1	Horn, Torsten	Rettungssanitäter	FW	131
2	Wanke, Patrick	Prozesstechnologe	FW	100
3	Seidel, Daniel	Mediengestalter	FW	67
4	Leibl, Ingo	Kfz-Mechatroniker	FW	55

5	Günther, Patrick	Meister Industrie	FW	47
1	Weber, Christian	Dipl.-Ing. Elektrotechnik (FH)	UL	119
1	Oehler, Patrick	Bauunternehmer, Maurer- u. Stahlbetonbaumeister	CDU	264

Weitere Stimmen entfielen auf:

Lfd. Nr.	Familienname, Vorname	Beruf oder Stand	Partei oder Wählervereinigung	Zahl der gültigen Stimmen
1	Schewe, Wolfgang	Sozialarbeiter	SPD	212

Jeder Wahlberechtigte, jeder Bewerber und jede Person, auf die bei der Wahl Stimmen entfallen sind, kann innerhalb zwei Wochen nach der öffentlichen Bekanntmachung des Wahlergebnisses gegen die Wahl unter Angabe des Grundes Einspruch bei der Rechtsaufsichtsbehörde

Landratsamt Zwickau
 Amt für Kommunalaufsicht
 Robert-Müller-Straße 4 - 8
 08056 Zwickau

erheben. Nach Ablauf der in Satz 1 genannten Frist können weitere Einspruchsgründe nicht mehr geltend gemacht werden.

Werdau, 18. Juni 2024
 Kristensen
 Oberbürgermeister

Digitalisierung der Verwaltung

In dieser Rubrik erhalten Sie aktuelle Informationen zu digitalen Angeboten der Stadtverwaltung Werdau und ihrer Einrichtungen sowie anderer Behörden und Unternehmen.

Neues Angebot: Das Digitale Fundbüro!

Seit kurzem bietet die Stadtverwaltung Werdau alle Leistungen zum Thema Fundsachen digital an. Mithilfe der Lösung von Nova Find können Funde online gemeldet bzw. ein Verlust online angezeigt werden. Sie sparen sich den Weg ins Rathaus sowie die entsprechenden Wartezeiten. Die Links finden Sie auf unserer Website www.werdau.de unter „Sonderthemen“.

Vorschau

Termine der Gremiensitzungen

Datum	Uhrzeit	Gremium
01.08.2024	17:00 Uhr	konst. Stadtratssitzung
13.08.2024	17:00 Uhr	Verwaltungsausschuss
20.08.2024	17:00 Uhr	Technischer Ausschuss
29.08.2024	17:00 Uhr	Stadtratssitzung

Samstagsöffnung des FD Einwohner- und Meldewesen / Einwohnersprechstunde von Oberbürgermeister Sören Kristensen

Die nächste Samstags-Öffnung des FD Einwohner- und Meldewesen findet statt am:

Samstag, 03.08.2024 von 09:00-11:30 Uhr
Samstag, 31.08.2024 von 09:00-11:30 Uhr

Die Einwohnersprechstunde von Werdaus Oberbürgermeister Sören Kristensen findet statt am:

Samstag, 03.08.2024 von 09:00 - 12:00 Uhr;
 Rathaus Werdau; Markt 10-18; 08412 Werdau
 (Ratssaal, 1. Stock)

LEADER-Region Zwickauer Land

Viele neue Projekte für das Zwickauer Land

Entscheidungsgremium wählt 10 große und 34 kleine Vorhaben zur Förderung aus

Insgesamt 44 Projekte zur Stärkung ländlicher Räume im Zwickauer Land dürfen sich auf eine finanzielle Unterstützung freuen. Das beschloss das Entscheidungsgremium der Region in einer öffentlichen Auswahlsitzung am Donnerstag, dem 13. Juni 2024 im Gemeindezentrum in Dennheritz. Zehn Projekte haben sich beim zweiten großen LEADER-Projektaufruf der EU-Förderperiode 2023-2027 beworben und erhalten zusammen rund

730.000€ Förderung zur Umsetzung. Die Fördergelder kommen im Wesentlichen von der Europäischen Union, mit einem Anteil des Freistaates Sachsen.

Ein Vereins- und Bürgerbegegnungszentrum will der Förderverein Turnhalle Steinpleis e. V. mit europäischen Fördermitteln im Werdauer Ortsteil Steinpleis schaffen. Dazu wird der ehemalige Wohnbereich in der Steinpleiser Turnhalle umgenutzt.

Der dritte Projektaufruf wird nach den Sommerferien gestartet. Neben den klassischen LEADER-Vorhaben wurden in Dennheritz auch 34 Projekte zur Förderung aus dem Regionalbudget 2024 ausgewählt.

Das Förderinstrument, das vom Bund, dem Freistaat und den 18 Kommunen der LEADER-Region finanziert wird, ermöglicht mit einem Budget von 145.000€ die schnelle Umsetzung kleiner Projekte. Aufgrund des deutlich reduzierten Förderbudgets im Vergleich zu den vergangenen Jahren, umfassen die Kleinprojekte dieses Jahr einen Zuschuss von maximal 5.200€.

Das Regionalmanagement der LEADER-Region berät alle Interessierten von der Idee bis zur Umsetzung und ist wie folgt erreichbar: info@zukunftregion-zwickau.de, 0375/30354-106, -105 oder -104.

Ausgewählte LEADER-Vorhaben zur Sitzung am 13.06.2024 nach Fördermaßnahmen

Stadt Werdau:

Ausbau Bushaltestelle Leubnitzer Hauptstraße

Förderung von Dorfgemeinschaftseinrichtungen

Förderverein Turnhalle Steinpleis e. V.: Vereins- und Begegnungszentrum Turnhalle Steinpleis

Ausgewählte Kleinprojekte des Regionalbudgets 2024 Förderverein Turnhalle Steinpleis e. V.

Anschaffung einer Musikanlage für den Hallenbereich sowie 16 Bierzeltgarnituren

Stadt Werdau

Anschaffung eines Spielhauses für Kleinkinder für den Spielplatz Steinpleis

Stadt Werdau

Anschaffung eines Spielhauses für Kleinkinder für den Spielplatz Leubnitz

Stadt Werdau

Anschaffung eines Rutschturmes für den Spielplatz Königswalde

Bildungsstandort Werdau

Ausflug in den Tierpark Hirschfeld und neue Bewohner galoppieren in die Kita „Zwergenland“

Am Montag, den 27. Mai 2024 stand für die „Kita Zwergenland“ ein Ausflug in den Tierpark Hirschfeld anlässlich des Kindertages auf dem Programm. Aufgeregt mit Bollerwagen und voller Spannung ging es an diesem Tag los. Mit der Bustouristik Hühn startete man von Steinpleis um die bunte Tierwelt zu entdecken.



Dort angekommen wurden die Kids von lautem Geschnatter der Enten begrüßt. Unser Rundgang führte zuerst zu den Ziegen, Hirschen, Wölfen, Bären und zuletzt zu den Affen, die mit ihrem unglaublichen Geschick am Meisten beeindruckten. Alle Kinder waren von den verschiedenen Tieren fasziniert. Ein besonderes Highlight war das Schweinegehege, denn die Kinder konnten die Schweine mit einer Bürste putzen. Dabei wurden die Tiere ganz genau beobachtet. Ob große oder kleine Tierarten, jedes Kind fand Gefallen daran. Nach so viel Anstrengung wird man natürlich hungrig und durstig. Bei einer Rast ließ es man sich ein leckeres Lunchpaket von dem Speisehaus „Zur Alten Weberei“ schmecken. Nach einer kurzen Pause, starteten die Zwerge zum Abenteuerspielplatz, bei dem Geschick und Ausdauer gefragt sind und jeder seine Fähigkeiten testen konnte. Alle Kinder und Erzieherinnen waren sich einig: „Das war ein wunderschöner Ausflug!“ Weiterhin wohnen jetzt neue Bewohner in der Kita „Zwergenland“. Anlässlich des Kindertages weihten die Kleinten zwei neue Holzpferde mit dem Namen „Jack und Matilda“ ein, diese wurden uns gesponsert.

Das Team Kita „Zwergenland“

Was für ein schöner Tag!

Am Freitag, dem 07.6.2024 unternahmen auch alle Kinder, Erzieherinnen und Erzieher der Kita „Villa Kunterbunt“ aus dem Ortsteil Königswalde einen Ausflug in den nahegelegenen Tierpark in Hirschfeld.



Gleich nach dem Frühstück ging es los. Mit 2 Reisebussen von Bustouristik Hühn und reichlich Essen und Trinken im Gepäck machte man sich auf den Weg. Auch die Allerkleinsten aus den beiden Krippengruppen waren mit dabei. Bei strahlendem Sonnenschein kamen die Kinder im Tierpark an. Viele verschiedene Tiere konnten beim Rundgang beobachtet werden. Besonders putzig war der zahlreiche Nachwuchs in den verschiedenen Gehegen.

Es konnte bei der Fütterung zugeschaut und im Streichelgehege einigen Vierbeinern zum Streicheln

nahekommen werden. Bei einem gemütlichen Picknick ließen sich die Abenteurer das Mittagessen schmecken. Nach einem abschließenden Stopp am Spielplatz ging es am Nachmittag zurück in die Kita. Was für ein schöner Tag!

Ein großer Dank geht an unseren Elternbeirat, der uns bei diesem Ausflug finanziell unterstützt hat.

Das Team der „Villa Kunterbunt“

Clever-Kids-Club mit Waldfibel im Tann oder kreativ in der Kita

In der traditionellen WALDWOCHE führte es in diesem Jahr die Schulanfänger der Kita „Schöne Aussicht“ vom 27.05.2024 bis 31.05.2024 an den beliebten Platz im Werdauer Wald - Nähe Cotta-Eiche. Mit den wichtigsten Utensilien, der Waldfibel und Becherlupen gewappnet und natürlich reichlich Proviant, ging es zumindest an drei Tagen auf Schusters Rappen vorbei an den Teichen in Werdau/ West, über die Felder entlang des Bärenwinkels bis zum bekannten Rastplatz.



An jedem Abzweig wurden Markierungen gesetzt oder sich etwas eingepägt, wie zum Beispiel eine blaue Fahne oder die Raupen des Tagpfauenauges, um den Weg am nächsten Tag wieder zu finden. Zwischendurch gab es kurze Pausen, in der sich die Kids mit Obst und kleinen Leckereien stärken konnten. Endlich im Wald angekommen, ging die Entdeckungstour erst richtig los. Mit der Waldfibel und der Becherlupe haben die Forscherkinder den Wald und dessen Boden auf den Kopf gestellt. Viel Wissenswertes wurde gelernt. Am Dienstag hat das Wetter nicht mitgespielt und die Wanderung fiel sprichwörtlich ins Wasser. Aber das hat die beiden engagierten Erzieherinnen Susann Barth und Eileen Hartmann nicht davon abgehalten ihre Ideen anzupassen. Mit Blumen, Steinen, Moosen und Stöcken wurden tolle Salzteiggesichter gestaltet und damit die Bäume im Kita-Gelände verziert. Tags drauf ging es wieder um 8 Uhr Richtung Wald. Diesmal war der Weg auch gar nicht mehr so lang. Im Wald angekommen, wurden verschiedene Materialien wie Zapfen, Stöcke und Gräser gesammelt und die eigenen Namen sowie das Kindergarten-Gebäude samt Leiterin Anja mit grünem Röckchen gelegt. Die Mittagsverpflegung brachte, wie jedes Jahr, das Speisehaus „Zur alten Weberei“ direkt in den Tann. Dort hat es nochmal so gut geschmeckt! Ein dickes Dankeschön geht raus an Ronny Hewelt und seine Crew!

Am Donnerstag meinte es Petrus auch nicht ganz so gut und alle blieben in der Kita. In einer Regenpause wurden in der Nähe vom Kindergarten Blumen, Gräser und Erde gesammelt und anschließend damit Bilder gemalt. Es war sehr interessant zu sehen, dass man mit Naturmaterialien tatsächlich Farbe aufs Papier bekommt. Den allerletzten Waldtag konnten die Vorschüler noch einmal im Wald genießen. Der Weg war tatsächlich viel kürzer geworden und auch dieser Tag hielt wieder viele Überraschungen bereit: Schatztruhen-Suche, Chicken-Nuggets essen, Hüttenbauen und Wald-Baden. Eine aufregende Woche ging zu Ende und wird allen in schönster Erinnerung bleiben.

Zuckertütenfest

in der „Pustebblume“: Ein unvergesslicher Tag für unsere Schulanfänger

Nach dem großen Jubiläum fieberten die kleinen Schulanfänger dem nächsten großen Höhepunkt entgegen: dem Zuckertütenfest am 13. Juni 2024. Dieses besondere Fest feierten die Kita gemeinsam mit Eltern, Geschwisterkindern und den engagierten Erziehern, die den diesjährigen Wackelzahnclub leiteten



Mit viel Herzblut und Engagement konnten unseren Schulanfängern ein wunderbarer Nachmittag bereiten werden. Die Kinder wurden von einem talentierten Zauberer verzaubert und hatten zusammen mit ihren Eltern die Gelegenheit, zahlreiche spannende Spielstationen zu erkunden. Höhepunkt des Nachmittags war das feierliche Ernten der langersehnten Zuckertüten.

Nachdem die Eltern sich von ihren Kindern verabschiedet hatten, begann für die Schulanfänger ein weiteres Abenteuer: eine aufregende Nachtwanderung, bei der sie zwei lustigen Gespenstern begegneten. Den krönenden

Abschluss fand der Abend mit einer Übernachtung im Kindergarten - ein unvergessliches Erlebnis für die Kinder. Nach einer ereignisreichen Nacht und einem gemeinsamen Frühstück wurden die Kinder glücklich nach Hause entlassen.

Wir möchten uns bei allen Beteiligten herzlich bedanken, insbesondere bei Herrn Sieber, für ihre wertvolle Unterstützung und ihr Engagement. Wir wünschen all unseren Schulanfängern einen guten Start in die Schule und freuen uns, dass wir sie auf ihrem Weg begleiten durften!

Das Team der Kita „Pustebume“

Wirtschaftsstandort Werdau

Von der Pizza bis zur Foto-Torte

Bäckerei Kunze eröffnet Filiale im "Einkaufszentrum Werdau-Nord"

Nach der Schließung ihrer Filiale im früheren Langenhessener Einkaufsmarkt hat Geschäftsführer Volker Neubert mit seinem Team im Markgrafen-Getränkemarkt die mittlerweile 11. Filiale der Werdauer Traditionsbäckerei (Gründung 1919) wiedereröffnet.



Geschäftsführer Volker Neubert mit Oberbürgermeister Sören Kristensen zur Eröffnung in Werdau Nord

"Für uns gute Bedingungen" meint der Geschäftsmann, da sowohl der Getränkemarkt selbst als auch das benachbarte Gartencenter gegenwärtig viel Geld in Modernisierung und Ausbau steckt. "Hier findet man eigentlich alles im Backwarenbereich" meint Volker Neubert, "Brot und Brötchen, Kuchen Torten und natürlich auch der Kaffee mit belegten Brötchen in unseren Sitzecken oder die Pizza zum Mittag". Was den nun der "Renner" im Sortiment wäre, konnte auch das Verkaufspersonal nicht beantworten.

Wohl aber Oberbürgermeister Sören Kristensen zu seinem Besuch in der neu gestalteten Filiale. "Ob für unseren Neujahrsempfang, den 10. Geburtstag unseres Collegium Musicum Werdau e.V. oder zur Meisterfeier der HSG Langenhessen/ Crimmitschau - wenn man etwas ganz Besonderes und Einzigartiges braucht, ist eine Fototorte der Bäckerei immer ein Volltreffer", lobte das Stadtoberhaupt die vielfältigen Qualitäten der Bäckerei und wünschte für die neue Filiale viel Erfolg.

Werdau-Nord blüht auf

Um- und Ausbau des Gartencenters Heuschkel kurz vor dem Abschluss

Nein, eine "offizielle Eröffnungsfeier" sei nicht geplant, erklären die Geschäftsinhaber Daniel Heuschkel und seine Ehefrau Heike Beck.

"Im Frühjahr ist immer Hochkonjunktur bei uns, da war es für uns wichtiger, dem Um- und Ausbau abzuschließen und für unsere Kunden da zu sein". Ungefähr 75 Jahre liegen die Wurzeln des heutigen Gartencenters zurück, in den Nachkriegsjahren entstand durch Günther Heuschkel, Urgroßvater des heutigen Besitzers eine Gärtnerei und Gemüseanbau an diesem Standort.



Geschäftsinhaber Daniel Heuschkel, Heike Beck und Oberbürgermeister Sören Kristensen vom dem neu sanierten Gartencenter

Heute steht hier ein modernes Gartencenter mit Holzhackschnitzelheizung, Photovoltaikanlagen und automatischer Bewässerung mit Wasser aus hauseigenen Regenwasser-Zisternen. "Unser Verkaufsangebot ist nicht nur außerordentlich umfangreich, sondern auch in Größenordnungen selbst produziert", erklären die Eigentümer. "Nur so können wir erstklassige Qualität zu solchen Preisen anbieten". Der Erfolg gibt den Geschäftsleuten Recht. Für zahlreiche Kunden, nicht nur aus der unmittelbaren Umgebung ist das moderne Gartencenter erste Adresse beim Einkauf von Pflanzen, Deko-Zubehör, Werkzeugen und Hilfsmitteln wie Dünger aus der "Pflanzen-Apotheke". Auch ein 24-Stunden-Laden ist in der Realisierung, in dem rund um die Uhr Blumen und anderes in einem Verkaufsraum erworben werden kann. Im Herbst soll dieses Geschäft eröffnen, noch wird fleißig geschraubt und montiert.



Oberbürgermeister Sören Kristensen lobte bei seinem Besuch am Donnerstag, dem 6. Juni den Mut der Unternehmer und wies darauf hin, dass auch der Garten- und Landschaftsbaubetrieb, welcher seinen Standort ebenfalls in diesem Grundstück hat, ein zuverlässiger und guter Auftragnehmer der Stadt Werdau bei vielen Aufträgen im Stadtgebiet ist.

"Alles Gute für Ihr Unternehmen. Ich bin sicher, dass Sie die richtige Entscheidung getroffen haben und mit den anderen Unternehmen, die auf dem Areal ebenfalls beheimatet sind, so etwas wie ein Einkaufszentrum Werdau-Nord geschaffen haben. Viel Erfolg weiterhin", so das Stadtoberhaupt.

Veranstaltungen

ANNE LINDNER

TERRA EARTH

Faszination Tierfotografie
02.06.2024 – 15.09.2024

Stadt - und Dampfmaschinenmuseum Werdau
Holzstraße 2 | 08412 Werdau | +49 3761 75031 | www.museum-wardau.de

Öffnungszeiten: Sonntag – Donnerstag 10:00 - 16:00 Uhr
Eintritt: Erwachsene 5,00 Euro, Ermäßigt 3,00 Euro

Happy Birthday!

95 Jahre

10.08.2024
10 - 18 Uhr

Seid am Samstag, den 10.08.2024 mit dabei, wenn die Koberbachtalsperre in Langenhessen zum 95. Geburtstag ihre Türen und Tor öffnet! Die Landestalsperrenverwaltung lädt Sie hinter die Kulissen ein, die ansässigen Vereine werden es was zum Besten geben und auch das Seehaus wird die ein oder andere Überraschung bereithalten. Wir freuen uns von 10 - 18 Uhr auf Ihren Besuch!

Gottesdienste

in der evangelisch-methodistischen Kirche in Werdau, Dr.-Külz-Str. 9

Wir laden herzlich zu unseren Gottesdiensten, jeweils am Sonntag um 10.00 Uhr ein.

Am 04.08.2024 und 18.08.2024 in der Dr.-Külz-Str. 9. **Und neu:** am 11.08.2024 und 25.08.2024 in der Pleißenklinik Werdau im Andachtsraum.

Außerdem eine herzliche Einladung zum Kreis 60+ am 13.08.2024 um 14.30 Uhr - wir wollen in gemütlicher Runde unsere Lieblingslieder und Lieblingsgedichte zu Gehör bringen. Für das leibliche Wohl ist gesorgt.

Gottesdienste

in der evangelisch-lutherischen Kirchgemeinde Werdau

Datum	Marienkirche	Kirche KW	Kapelle Leubnitz	Steinpleis
21.07.24		10:00 Uhr	10:00 Uhr	08:45 Uhr
28.07.24	14:00 Uhr			
04.08.24		10:00 Uhr	08:45 Uhr	10:00 Uhr
11.08.24	10:00 Uhr			10:00 Uhr
18.08.24	10:00 Uhr	10:00 Uhr	08:45 Uhr	10:00 Uhr
25.08.24	10:00 Uhr			08:45 Uhr

Märkte

Wochenmarkt

Jeden Donnerstag und Freitag

Händler	Datum	Sortiment
Fa. Albek	jeden Freitag	Obst, Gemüse
Fa. Flechsig	jeden Freitag	Backwaren, Brot, Brötchen
Fa. Gehler	1. und 3. Freitag, 1x monatlich Donnerstag	Schuhe
Fa. Schuster	Donnerstag, Freitag	Fleisch- und Wurstwaren

Sachsenmarkt

Fliegende Händler locken auf den Werdauer Markt

Die Stadtverwaltung veranstaltet den Sachsenmarkt am 11.07.2024 und 08.08.2024 von 08.00 bis 14.00 Uhr.

Bereits jetzt haben sich 11 Händler mit verschiedenen Sortimenten angemeldet.

Händlerliste Juli/August

	Firma	Sortiment
1	Anger, Katja	Aloe Vera Produkte
2	Demmler, Ute	Unterwäsche
3	Hielscher, Ilona	Naturseifen
4	Kanis, Ursula	Floristik, Geschenkartikel

5	Kaschta, Hans-Peter	Nacht- u. Unterwäsche
6	Klose, Gudrun	Wachstücher
7	Schriever, Bernd	Strumpfwaren aus dem Erzgebirge
8	Seiferth, Jürgen	Korbwaren
9	Thari, Yaha	Textilien
10	Urban, Jan	Schuhhandel
11	Zobler, Roswitha	Nacht- u. Unterwäsche, Miederwaren

Werdauer Naturwaren- und Bauernmarkt am 7. September 2024



Die Stadtverwaltung Werdau steckt derzeit schon in den Vorbereitungen. Bisher haben 22 Händler ihre Teilnahme zugesagt. Das Sortiment reicht von Pflanzen, Obst, Gemüse, Kartoffeln, Fruchtaufstrichen, Säften, Tee, Kräutern, Ölen, Reformwaren, Biokosmetik, Körperpflege- und Gesundheitsprodukten, Honigprodukte, Räucherfisch sowie Wurst- und Fleischwaren, u. a. Pferdewurst bis hin zur Direktvermarktung von Spreewälder Gurken.

Machen Sie sich gern ein Bild, wie frisch gepresste Öle hergestellt werden. Die „Ölprinzen“ lassen sich bei ihrer Arbeit über die Schulter sehen und laden ein zum Probieren. Für die Musikliebhaber unter Ihnen ist bestens gesorgt, denn Sie können sich auf ein kleines Livekonzert des Musikers Martin Rothe - UNPLUGGED freuen. Während des Bummels werden Sie von Schlagzeug, Gitarre, Saxophone und Co verzaubert. Es ist ein Live-Kochen von Herrn Otto aus der „Erdbeerschänke“ in Wilkau-Haßlau geplant, so dass dann auch gemütlich gegessen und gegessen werden kann. Dreh- und Angelpunkt für den Naturwaren- und Bauernmarkt am 7. September ist in diesem Jahr der obere und mittlere Marktspiegel.

Von 9 bis 16 Uhr bieten die Händler ihre Waren an. Alle Beteiligten freuen sich auf interessierte Besucher und einen lebendigen Tag beim Markttreiben im Herzen der Pleißestadt. Ansprechpartner für Fragen und Anmeldungen zu diesem Markt und zu weiteren Märkten in der Stadt und zur Marktplatznutzung ist Frau Arnold von der Stadtverwaltung Werdau, Telefon 03761/ 594-295, E-Mail: 3.22arnold@werdau.de

weitere Meldungen

101 kleine und große Baumeister in der August-Bebel-Straße

1. Sandburgenbau-Wettbewerb in der Innenstadt

Rund 40 Tonnen Sand wurden durch die VSTR Rodewisch GmbH am Freitagmorgen, dem 07.06.2024 verteilt und schon vor dem eigentlichen Start 14.00 Uhr wurde fleißig gebuddelt und gebaut. Kleine und große Baumeister und ganze Familien nutzten den "größten Sandkasten der Innenstadt" zum Bau von kleinen Seen, großen Burgen und allerlei anderen Kunstwerken aus Sand. Alle Beteiligten erhielten eine Urkunde als "städtische geprüfte Sandburgenbauer bzw. Sandburgenbauerin". Pünktlich 18.00 Uhr wählte eine Jury aus Händlern der August-Bebel-Straße gemeinsam mit Oberbürgermeister Sören Kristensen aus Fotos von bereits wieder überbauten Kunstwerken oder den Originalen, die vier Preisträger und zwei Sonderpreise aus, darunter ein Sonderpreis für die Burgenbaumeister unseres Alexander-von-Humboldt-Gymnasiums, die Kaffee und Kuchen für die Teilnehmer bereitstellten.



Alle Bauwerke erhielten ihre "behördliche" Abnahme - noch nie wurden in der Stadt Werdau so viele Baugenehmigungen in so kurzer Zeit erteilt!



Nicht vollständig ist der eigentliche Gedanke zur Veranstaltung aufgegangen, die Ladengeschäfte innerhalb der Baustelle den Bürgerinnen und Bürgern näher zu präsentieren, deswegen sind weitere Aktionen in der August-Bebel-Straße in den kommenden Monaten schon in Planung. Lassen Sie sich überraschen!

Erfolgreicher Verlauf des 14. Koberbachtal-Triathlon

Rekord-Teilnehmerzahl am Freitagvormittag bei kühlem Wetter

Der 14. Koberbachtal-Triathlon startete traditionell am Freitagvormittag, dem 14.06.2024 mit den Kinder- und Schülerwettkämpfen. Über 200 Anmeldungen für den Kobylon - das gab es bisher nicht und auch die Schüler-Wettkämpfe entwickelten sich trotz schlechterer Wetterbedingungen zu spannenden Wettkämpfen. Bis Samstagnachmittag haben rund 600 Sportlerinnen und Sportler im Strandbad der Koberbachtalsperre ihre Kräfte gemessen - vom Talsperrenlauf über das Meilenschwimmen, vom Quadrathlon über den Olympischen Triathlon wurde den interessierten Besucherinnen und Besucher einiges geboten. Sport frei!



Werdau neue Erdenbürger

Im **Juni 2024** (bis Redaktionsschluss) konnte sich die Stadt Werdau wieder über Neugeborene freuen, die in der Pleißentalklinik zur Welt kamen und nun in Werdau und den Ortsteilen wohnen: Herzlich willkommen!



Krüger, Ben

13. Internationales Kinderfest - Resümee

Auch wenn das diesjährige 13. Internationale Kinderfest auf dem Werdauer Marktplatz schon einige Tage her ist, so sind die Organisatoren der Stadtverwaltung und sämtliche Mitstreiter der Vereine noch immer glücklich über die vielen leuchtenden Kinderaugen - ganz gleich, ob mit dem Traktor eine Runde gefahren werden durfte oder ob sie staunend vor der Bühne den vielen verschiedenen Tänzern und Ringern zuschauten. Viele kleine und große Besucher strömten bei herrlichem Sonnenschein auf

unseren Marktplatz und konnten sich unter anderem über Hüpfburgen, den Fahrradparcour, die Minigolfanlage, Bastel- und Schminkstände freuen.



Die Stunden vergingen wie im Flug. Und natürlich war auch für das leibliche Wohl bestens gesorgt, sodass am Ende des Tages sicher bei jedem Besucher, egal ob groß oder klein, ein bleibender, positiver Eindruck hinterlassen wurde. Wir danken allen Vereinen und Mitwirkenden herzlichst für die Mitarbeit an so einem tollen Fest für die Kinder unserer Stadt!

Deutsches Rotes Kreuz

Auch während der Sommer- und Ferienzeit können nur kontinuierliche Blutspenden die Patientenversorgung absichern.

Für alle DRK-Blutspendetermine ist eine Terminreservierung erforderlich, die online www.blutspende-nordost.de/blutspendetermine/ oder telefonisch über die kostenlose Hotline 0800 11 949 11 oder über den Digitalen Spenderservice www.spenderservice.net erfolgen kann.

Die nächste Blutspendeaktion findet statt am:

Mittwoch, 17.07.2024 | 15:00 - 18:30 Uhr |
08412 Werdau, Stadthalle „Pleißental“,
Crimmitschauer Straße 7



Wann erscheint die nächste Ausgabe? Scan mich!
Ihr Amtsblatt Werdau

Amtsblatt und Mitteilungsblatt der Stadt Werdau

Herausgeber: Stadt Werdau, Oberbürgermeister Sören Kristensen

Redaktion:
Anja Kurze · Tel.: 03761-594-207 · 0.14Kurze@werdau.de
René Gentz · Tel.: 03761 594-249 · 0.14gentz@werdau.de
Stadtverwaltung Werdau/Pressestelle, Markt 10-18

Verlag und Druck: LINUS WITTICH Medien KG · 04916 Herzberg/Elster, An den Steinenden 10 · Telefon 03535 489-0

Für Textveröffentlichungen gelten unsere Allgemeinen Geschäftsbedingungen.

Verantwortlich für den Anzeigenteil/Beilagen:
LINUS WITTICH Medien KG · 04916 Herzberg/Elster · An den Steinenden 10
vertreten durch den Geschäftsführer ppa. Andreas Barschtipan,
www.wittich.de/agn/herzberg

Für den Inhalt der Rubrik „Amtliche Bekanntmachungen anderer Behörden“ sind diese selbst verantwortlich. Die Verteilung erfolgt kostenlos durch den Verlag an alle Haushalte. Für Anzeigenveröffentlichungen und Fremdbeilagen gelten unsere allgemeinen Geschäftsbedingungen und unsere z. z. gültige Anzeigenpreisliste. Für nicht gelieferte Zeitungen infolge höherer Gewalt oder anderer Ereignisse kann nur der Ersatz des Betrages für ein Einzelexemplar gefordert werden. Weitergehende Ansprüche, insbesondere auf Schadenersatz, sind ausdrücklich ausgeschlossen.

IMPRESSUM



 **Fleischerei**
 **Gaststätte/Kegelbahn**
 **Partyservice**
 **Essen auf Rädern**





Schulstraße 1, 08427 Fraureuth OT Gospersgrün
Tel. 037600/569704, partyservice@agrарhof.de



Wir DRUCKEN Ihre Festwerbung zu Spitzenpreisen

Plakate DIN A2		Flyer DIN A6	
eins. Farbdruck, 100g BD Papier		beids. Farbdruck, 135g BD Papier	
10 Stück	18,35 €	100 Stück	16,08 €
25 Stück	28,45 €	500 Stück	16,61 €
50 Stück	47,83 €	1.000 Stück	20,33 €
100 Stück	55,66 €	2.500 Stück	31,09 €
250 Stück	58,33 €	5.000 Stück	43,48 €
500 Stück	91,52 €	7.500 Stück	58,85 €

Bauzaunbanner 340 cm x 173 cm

eins. Farbdruck, 270 g/m² Mesh-Plane (winddurchlässig), mit Ösen

1 Stück 56,31 € bei 5 Stück 46,45 €/Stück

Alle Preisangaben **INKLUSIVE** Versand und MwSt. bei Onlinebestellung mit druckfähigen PDF-Daten. Tagesaktuelle Preise.



LW-FLYERDRUCK.DE



info@lw-flyerdruck.de



Peter-Henlein-Straße 1, 91301 Forchheim



09191 72 32 88

Immer gut informiert!



LINUS WITTICH Medien KG

Kathrin Viehweger

Ihre Medienberaterin

vor Ort

0151 21970848

kathrin.viehweger@wittich-herzberg.de

www.wittich.de
Anzeigen | Beilagen | Druck



Inh. Oliver Kaupp
Breitenbachstraße 18
72178 Waldachtal-Lützenhardt
Nördlicher Schwarzwald
Tel. 0 74 43 / 96 62 - 0
Fax 0 74 43 / 96 62 60

Der Schwarzwald ruft..

Sicher, herzlich und einfach gut !

Schwarzwaldwoche

7 Übernachtungen mit Frühstück, 5 x Halbpension, davon 4 x Menüwahl aus 3 Gerichten und 1 x festliches 6-Gang-Menü, Montag und Dienstag nur Frühstück

p. P. **ab € 529,-**

Schwarzwaldtage

Buchbar von Sonntag bis Donnerstag oder Freitag 4 oder 5 Nächte mit 2 oder 3 x Menüwahl aus 3 Gerichten Montag und Dienstag nur Frühstück

4 Nächte p. P. **ab € 308,-**

Weitere Angebote finden Sie auf unserer Homepage www.hotel-breitenbacher-hof.de oder fordern Sie unseren ausführlichen Hausprospekt an.

Unsere ++ Pluspunkte ++

Unser gemütliches, familiengeführtes Hotel in absolut ruhiger Lage, zwischen 2 kleinen Seen in Waldnähe gelegen, bietet Ihnen täglich neben einem großen kalt-warmen Frühstücksbüfett abwechslungsreiche Speisen-Menüwahl aus 3 Gerichten sowie ein Salatbüfett mit frischen, knackigen Salaten aus der Region.

Wir freuen uns auf Sie!





Qualifizierte, fachgerechte Pflege und Betreuung rund um die Uhr in herrlicher, ruhiger Waldlage

Warum arbeiten Sie eigentlich nicht bei uns?

Wir suchen:

- **Pflegfachkraft** (m/w/d)
- **Altenpflegerhelfer** (m/w/d)
- **Quereinsteiger** mit und ohne Berufserfahrung

Wir freuen uns Sie kennenzulernen!

Wir bieten:

- 35 Std./Woche
- unbefristeter Arbeitsvertrag
- sofortiger Einstieg möglich

Seniorenheim Reuth

Inh. Frank Menzel
Am Waschteich 5 · 08496 Neumark · Tel. 037600 56290 · info@seniorenheim-menzel.de

Fuerteventura-Traumreise 2025



mit **FLY & HELP** und
Schlagerstars unter Palmen

*** ALL-INCLUSIVE ***



p. P. ab

999 €

z.B. 28.04.-05.05.2025
ab/bis Frankfurt
(Verlängerung möglich)

Buchungscode:
LW25

Traumurlaub unter kanarischer Sonne

Das **R2 RIO CALMA HOTEL & SPA** erwartet Sie im Herzen der **Costa Calma** - ein perfekter Ort für Ihren wohlverdienten Urlaub. Das Hotel, eingebettet in eine große tropische Gartenanlage mit zwei Pools liegt auf einer Anhöhe direkt am kristallklaren Wasser des atlantischen Ozeans.

Die „**NACHT DES DEUTSCHEN SCHLAGERS 2025**“ ist der Höhepunkt Ihrer Reise zugunsten der Reiner Meutsch Stiftung FLY & HELP. Freuen Sie sich auf die TOP Stars des deutschen Schlagers: Semino Rossi, Olaf Henning, Stefanie Hertel, Nicole, Peter Orloff, Claudia Jung, Bernie Paul und Graham Bonney laden Sie zum Mitsingen und Mitfeiern ein.

Ihre inkludierten Reise-Highlights:

- Live-Show »Abenteuer Weltumrundung«
- Konzert »Nacht des Deutschen Schlagers«
- »Disco Pool-Party«



Live-Show
Abenteuer
Weltumrundung

Musikalischer Höhepunkt »Nacht des Deutschen Schlagers«

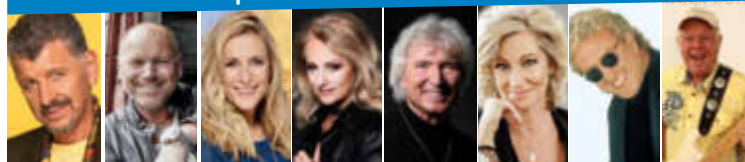

Semino Rossi, Olaf Henning, Stefanie Hertel, Nicole, Peter Orloff, Claudia Jung, Bernie Paul und Graham Bonney

Weitere Infos unter: www.schlager-kanaren.de



50 €
pro Person

vom Reisepreis kommen der Reiner Meutsch Stiftung FLY & HELP zugute und werden für einen Schulbau verwendet.
www.fly-and-help.de

INKLUSIVLEISTUNGEN

- Flug mit CONDOR ab/bis Frankfurt nach Fuerteventura in der Economy Class
- Flughafensteuern & Sicherheitsgebühren
- Transfer Flughafen – Hotel – Flughafen
- Übernachtung (7, 10 oder 14 Nächte) im 4* R2 Rio Calma Hotel & Spa (Einzelzimmer gegen Aufpreis buchbar)
- All Inclusive Verpflegung
- **Live-Show »Abenteuer Weltumrundung«**
- **»Nacht des Deutschen Schlagers 2025«**
- **»Disco Pool-Party«**
- Deutschsprachige, lokale Reiseleitung
- FLY & HELP Ansprechpartner vor Ort
- Reisepreissicherungsschein (abgesichert durch tourVERS Touristik-Versicherungs-Service GmbH)

Buchungsmöglichkeiten:

28.4. – 5.5. (8-tägig, 7 Nächte) ab 999 € p. P.
26.4. – 6.5. (11-tägig, 10 Nächte) ab 1.249 € p. P.
28.4. – 12.5. (15-tägig, 14 Nächte) ab 1.598 € p. P.

Flüge auch ab Leipzig und München (+ 40 €) buchbar



Jetzt buchen unter:

Tel.: 0214-7348 9548
(Mo.-Fr. 9-14 Uhr)

E-Mail: reisen@prime-promotion.de

Veranstalter: Prime Promotion GmbH



Weitere
Stellen
finden Sie
online

JOBS IN IHRER REGION



*Lust auf Veränderung?
Dann sind Sie bei uns richtig!*

Sie suchen nach einer neuen beruflichen
Perspektive als

Pflegekraft (m/w/d)?

Herzlich willkommen in unserem Team!

Ihre Bewerbung nehmen wir gern
per E-Mail oder Post entgegen.

info@buergerheim-meerane.de
Robert-Baum-Straße 4 · 08393 Meerane
Telefon 0 37 64/7 60 40

*... für Respekt,
Wertschätzung, Anerkennung!*

www.buergerheim-meerane.de

Zum nächstmöglichen Termin suchen wir qualifizierte Mitarbeiter (m/w/d) für:

■ Verkauf (m/w/d)

■ Umbruch (m/w/d)

■ Redaktion – Online (m/w/d)



Komm
in unser
Team

Aufgabenschwerpunkte Verkauf

- ✓ Verkauf von Anzeigen und Medialeistungen
- ✓ Verkauf crossmedialer Produkte
- ✓ Betreuung des bestehenden Kundenstammes sowie Neukundenakquise
- ✓ Beratung telefonisch oder vor Ort
- ✓ Angebotserstellung per E-Mail

Ihre Stärken

- ✓ flexibel, kommunikationsstark, ein Verkaufstalent
- ✓ hungrig nach Erfolg
- ✓ Auch als Quereinsteiger aus dem kaufmännischen Bereich können Sie sich bewerben.

Wir bieten

- ✓ selbstständiges Arbeiten in einer Festanstellung
- ✓ interessante und abwechslungsreiche Tätigkeit
- ✓ Einarbeitung sowie Schulungen bei Bedarf
- ✓ technische Ausstattung von Arbeitsmitteln

Für alle Stellen suchen wir Mitarbeiter (m/w/d) in Vollzeit!

Aufgabenschwerpunkte Umbruch

- ✓ Layout von Text- und Anzeigenseiten
- ✓ Aufbereitung der Daten für den Druck

Aufgabenschwerpunkte Redaktion – Online

- ✓ Texterfassung in der browserbasierten Anwendung
- ✓ Aufbereitung dieser für die Weiterverarbeitung
- ✓ App-Support im Backend der App
- ✓ Kunden-Support: Ersts Schulungen und Hilfestellung bei Anwendungsproblemen

Ihre Stärken

- ✓ solide Computerkenntnisse
- ✓ freundliche Umgangsformen am Telefon
- ✓ idealerweise Berufserfahrung in der Medienbranche
- ✓ geübtes Auge für Rechtschreibung und Gestaltung
- ✓ teamfähig, flexibel einsetzbar und lernfähig
- ✓ gute kommunikative Kompetenzen

Wir freuen uns auf Ihre aussagekräftigen
Bewerbungsunterlagen per E-Mail an:

bewerbung@wittich-herzberg.de

Stichwort „Bewerbung Verkauf“

Stichwort „Bewerbung Umbruch“

Stichwort „Bewerbung Redaktion – Online“

LINUS WITTICH Medien KG

An den Steinenden 10 | 04916 Herzberg (Elster)

www.wittich.de



SKODA

Lebe dein Happy

Preisvorteil bis 9.000,- €!

Jetzt Preisvorteil bis 9.000 € sichern.

z.B. SKODA KAROQ Sportline (Diesel) 2,0 | TDI 110 kW (150 PS) 7-Gang automat. 4x4, Hubraum 1968 cm³, Kraftstoffverbrauch, kombiniert 5,8 l/100 km, innerstädtisch (langsam): 7,4 l/100 km; Stadtrund (mittels): 5,7 l/100 km; Landstraße (schnell): 5,0 l/100 km; Autobahn (sehr schnell): 6,0 l/100 km, CO₂-Emission (kombiniert): 153 g/km, Emissionsklasse EURO 6. Ermittelt im neuen WLTP-Messverfahren, nähere Informationen erhalten Sie bei uns unter skoda@zeidler.de

Preisvorteil am Beispiel des SKODA KAROQ SPORTLINE gegenüber der unverbindlichen Preisempfehlung der SKODA AUTO Deutschland GmbH. Abbildung zeigt Sonderausstattung gegen Mehrpreis.

Autohaus Zeidler GmbH
Reichenbacher Straße 39, 08499 Mylau
T 0376539300
www.skoda-zeidler.de

Mit Ihrer Hilfe finden Kinder Platz zum Spielen.

Spenden Sie unter www.dkhw.de

Beruhigt in den Urlaub!
Wir sind für Ihre Angehörigen da.

Von Herzen – unser ambulanter Pflegedienst in Werdau!

- Grund- und Behandlungspflege
- Verhinderungspflege
- hauswirtschaftliche Versorgung
- Begleitdienste (z. B. zum Einkauf, Arzt)
- Hausnotruf

Tel. 03761 8883-34

Johanniter-Pflegedienst
Uferstraße 31, 08412 Werdau
pflegedienst.werdau@johanniter.de

JOHANNITER
Aus Liebe zum Leben

DACHDECKEREI ZULEGER

SEIT 1955 Inh. Dachdeckermeister Steve Zuleger

Mitglied der Dachdecker-Innung Zwickau

→ Schiefer- und Ziegeldeckung
→ Wandbekleidung
→ Gerüstbau
→ Solaranlagen
→ Dachklempnerarbeiten
→ Flachdachabdichtung
→ Wohnraumdachfenster
→ Schornsteinkopfsanierung

Andreas-Hupfer-Str. 12
08427 Fraureuth

Telefon: 0 37 61/39 68
Fax: 0 37 61/7 62 99 99

www.zuleger-dach.de
info@zuleger-dach.de

HERR RIEDEL kauft ständig PKW und Transporter.

Alt oder Jung, im top Zustand auch defekt/Unfall. Überweisung oder sofort in bar. Seriöse, faire, kostenfreie Angebote, Sie entscheiden. Zuverlässigkeit und Diskretion garantiere ich.

Telefon 01717369000 + 0376173231
Bertram Riedel, Werdauer Autohandel seit 1998

LOGOPÄDIE
Heike Bohne

-staatlich anerkannt -

- Sprach-,
- Sprech-,
- Stimm- und
- Schlucktherapie
- Padovantherapie

Leipziger Straße 21
08412 Werdau/Sa.
Tel. 037 61-88 99 38

SBG
Your dedicated partner of the SGB-SMIT Group

MACHT MIT UND GEWINNT 1.000 €

SBG UNTERSTÜTZT DEINEN VEREIN!

Aktionszeitraum 01.07. – 31.08.2024

Setzt Euren Verein und Euer Vorhaben mit einem kurzen Spot, einem Plakat oder Fotos bestmöglich in Szene und schickt es gemeinsam mit dem ausgefüllten Bewerbungsformular bis zum 31.08.2024 an vereine@sbg-neumark.de

Auf die 10 kreativsten Einsendungen warten je 1.000 € Prämie.
Teilnahmebedingungen unter www.sbg-smit.com/delsbg-vereinsaktion

TRANSFORMING TOGETHER THE FUTURE OF ENERGY

www.sbg-smit.com