

Jahresabschluss

DER

**GROSSEN KREISSTADT
WERDAU**

FÜR DAS HAUSHALTSJAHR

2015



Inhaltsverzeichnis

	Seite
Deckblatt	
Inhaltsverzeichnis	
Übersicht Gesamtergebnisrechnung	
Gesamtergebnisrechnung 2015 nach Positionen	1-3
Gesamtergebnisrechnung 2015 nach Konten	1-10
Ergebnisrechnung	
THH 0 Teil-Ergebnisrechnung	1-3
THH 1 Teil-Ergebnisrechnung	1-7
THH 2 Teil-Ergebnisrechnung	1-4
THH 3 Teil-Ergebnisrechnung	1-4
THH 4 Teil-Ergebnisrechnung	1-7
Übersicht Gesamtfinzrechnung	
Gesamtfinzrechnung 2015 nach Positionen	1-3
Gesamtfinzrechnung 2015 nach Konten	1-10
Finanzrechnung	
THH 0 Teil-Finanzrechnung A	1-4
THH 1 Teil-Finanzrechnung A	1-8
THH 2 Teil-Finanzrechnung A	1-6
THH 3 Teil-Finanzrechnung A	1-6
THH 4 Teil-Finanzrechnung A	1-14
THH 0 Teil-Finanzrechnung B	1-2
THH 1 Teil-Finanzrechnung B	1-6
THH 2 Teil-Finanzrechnung B	1-110
THH 3 Teil-Finanzrechnung B	1-34
THH 4 Teil-Finanzrechnung B	1-129
Vermögensrechnung	
Vermögensrechnung 2015 Übersicht	1-3
Vermögensrechnung 2015 nach Konten	1-6
Arbeitspapier	
Arbeitspapier zur Abschlussbilanz 31.12.2015	1
Anlagen zum Arbeitspapier	
Anlage 9.1. Anlagenübersicht	1-3
Anlage 9.2. Verbindlichkeitenübersicht	1-3
Anlage 9.3. Forderungsübersicht	1-3
Anlage 9.4.a Übersicht Haushaltsermächtigungen im EHH	1
Anlage 9.4.b Übersicht Haushaltsermächtigungen im FHH	1-6
Anlage 9.5. Korrekturen der Eröffnungsbilanz	1
Anlage 9.6. Übersicht Rückstellungen	1
Anlage 9.7. Übersicht Beteiligungen	1
Anlage 9.8. Übersicht Bürgschaften	1

Übersicht Gesamt- Ergebnisrechnung

**Ergebnisrechnung Planvergleich zu § 48 SächsKomHVO-Doppik
Haushaltsjahr 2015**

Ertrags- und Aufwandsarten		Ergebnis des Vorjahres	Planansatz ¹ des Haushaltsjahres	Fortgeschriebener Ansatz des Haushaltsjahres	Ist-Ergebnis des Haushaltsjahres	Vergleich Ist/Ansatz
		01 - 12 / 14	01 - 12 / 15	V,01-12,ÜA,B/15	01 - 12 / 15	(Spalte 4 ./ Spalte 3)
		EUR				
		1	2	3	4	5
1	Steuern und ähnliche Abgaben	10.503.567,44	10.334.750,00	10.386.417,27	11.343.524,63	957.107,36
	darunter: Grundsteuern A und B	2.128.254,85	2.137.500,00	2.137.500,00	2.152.060,18	14.560,18
	Gewerbsteuer	3.211.773,47	3.200.000,00	3.251.667,27	3.474.354,53	222.687,26
	Gemeindeanteil an der Einkommensteuer	4.354.105,79	4.200.000,00	4.200.000,00	4.887.427,12	687.427,12
	Gemeindeanteil an der Umsatzsteuer	710.893,50	700.000,00	700.000,00	718.043,53	18.043,53
2	+ Zuweisungen und Umlagen nach Arten sowie aufgelöste Sonderposten	14.222.030,07	13.798.700,00	13.835.357,19	14.160.088,59	324.731,40
	darunter: allgemeine Schlüsselzuweisungen	8.501.333,00	8.624.950,00	8.624.950,00	8.480.863,00	-144.087,00
	sonstige allgemeine Zuweisungen	196.736,36	194.500,00	194.500,00	194.671,08	171,08
	allgemeine Umlagen	0,00	0,00	0,00	0,00	0,00
	aufgelöste Sonderposten	1.957.429,30	2.053.900,00	2.053.900,00	2.188.486,64	134.586,64
3	+ sonstige Transfererträge	0,00	0,00	0,00	0,00	0,00
4	+ öffentlich-rechtliche Leistungsentgelte	1.569.757,11	1.745.100,00	1.760.988,58	1.745.239,51	-15.749,07
5	+ privatrechtliche Leistungsentgelte	386.965,03	386.350,00	388.050,00	431.264,61	43.214,61
6	+ Kostenerstattungen und Kostenumlagen	265.500,61	199.900,00	206.198,83	266.584,51	60.385,68
7	+ Zinsen und sonstige Finanzerträge	299.259,44	287.200,00	287.200,00	281.186,99	-6.013,01
8	+/- aktivierte Eigenleistungen und Bestandsveränderungen	0,00	0,00	0,00	0,00	0,00
9	+ sonstige ordentliche Erträge	1.524.411,79	674.300,00	674.387,47	1.700.928,17	1.026.540,70
10	= ordentliche Erträge (Nummer 1 bis 9)	28.771.491,49	27.426.300,00	27.538.599,34	29.928.817,01	2.390.217,67
11	Personalaufwendungen	9.074.396,82	9.349.600,00	9.349.600,00	9.413.497,12	63.897,12
	darunter : Zuführungen zu Rückstellungen für Entgeltzahlungen für Zeiten der Freistellung von der Arbeit	22.455,05	0,00	0,00	13.768,40	13.768,40
12	+ Versorgungsaufwendungen	15.060,00	15.900,00	15.900,00	15.060,00	-840,00
13	+ Aufwendungen für Sach- und Dienstleistungen	3.821.493,98	4.475.050,00	4.324.348,46	4.450.487,16	126.138,70
14	+ planmäßige Abschreibungen	4.760.981,60	3.666.550,00	3.666.550,00	4.971.837,98	1.305.287,98
15	+ Zinsen und ähnliche Aufwendungen	231.971,76	234.700,00	205.490,69	221.835,71	16.345,02
16	+ Transferaufwendungen und Abschreibungen auf Sonderposten für geleistete Investitionsförderungsmaßnahmen	10.068.096,08	9.711.150,00	9.726.516,15	9.779.550,80	53.034,65
17	+ sonstige ordentliche Aufwendungen	1.460.979,58	1.384.650,00	1.391.587,77	1.348.406,16	-43.181,61
18	= ordentliche Aufwendungen (Nummern 11 bis 17)	29.432.979,82	28.837.600,00	28.679.993,07	30.200.674,93	1.520.681,86
19	= ordentliches Ergebnis (Nummer 10 ./ Nummer 18)	-661.488,33	-1.411.300,00	-1.141.393,73	-271.857,92	869.535,81
20	außerordentliche Erträge	776.973,10	464.500,00	505.962,64	704.967,82	199.005,18
21	außerordentliche Aufwendungen	1.513.159,16	222.000,00	359.048,03	1.260.346,53	901.298,50
22	= Sonderergebnis (Nummer 20 ./ Nummer 21)	-736.186,06	242.500,00	146.914,61	-555.378,71	-702.293,32
23	= Gesamtergebnis als Überschuss oder Fehlbetrag (Nummer 19 + Nummer 22)	-1.397.674,39	-1.168.800,00	-994.479,12	-827.236,63	167.242,49
24	veranschlagte Abdeckung von Fehlbeträgen des ordentlichen Ergebnisses aus Vorjahren nach § 2 Abs. 1 Nr. 20 SächsKomHVO-Doppik	0,00	0,00	0,00	0,00	0,00

**Ergebnisrechnung Planvergleich zu § 48 SächsKomHVO-Doppik
 Haushaltsjahr 2015**

Ertrags- und Aufwandsarten		Ergebnis des Vorjahres	Planansatz ¹ des Haushaltsjahres	Fortgeschriebener Ansatz des Haushaltsjahres	Ist-Ergebnis des Haushaltsjahres	Vergleich Ist/Ansatz (Spalte 4 ./ Spalte 3)
		01 - 12 / 14	01 - 12 / 15	V,01-12,ÜA,B/15	01 - 12 / 15	
		EUR				
		1	2	3	4	5
25	Fehlbeträge des ordentlichen Ergebnisses aus Vorjahren, die durch das ordentliche Ergebnis und aus Überschüssen des Sonderergebnisses gedeckt werden	0,00	0,00	0,00	0,00	0,00
26	veranschlagte Abdeckung von Fehlbeträgen des Sonderergebnisses aus Vorjahren nach § 2 Abs. 1 Nr. 25 SächsKomHVO-Doppik	0,00	-242.500,00	-242.500,00	-7.356.489,81	-7.113.989,81
27	Fehlbeträge des Sonderergebnisses aus Vorjahren, die aus Überschüssen des Sonderergebnisses gedeckt werden	0,00	0,00	0,00	0,00	0,00
28	= verbleibendes Gesamtergebnis (Nummer 23 ./ Nummern 25 + 27)	-1.397.674,39	-1.411.300,00	-1.236.979,12	-8.183.726,44	-6.946.747,32
29	nicht gedeckter Fehlbetrag aus Vorjahren, der auf Folgejahre vorzutragen ist	0,00	0,00	0,00	0,00	0,00
30	nicht gedeckter Fehlbetrag des Sonderergebnisses aus Vorjahren, der auf Folgejahre vorgetragen wird	0,00	0,00	0,00	0,00	0,00

nachrichtlich: Verwendung des Jahresergebnisses

		Betrag in EUR
1	Überschuss des ordentlichen Ergebnisses, der in die Rücklage aus Überschüssen des ordentlichen Ergebnisses eingestellt wird	-271.857,92
2	Fehlbetrag des ordentlichen Ergebnisses, der mit der Rücklage aus Überschüssen des ordentlichen Ergebnisses verrechnet wird	0,00
3	Fehlbetrag des ordentlichen Ergebnisses, der mit der Rücklage aus Überschüssen des Sonderergebnisses verrechnet wird	0,00
4	Überschuss des Sonderergebnisses, der in die Rücklage aus Überschüssen des Sonderergebnisses eingestellt wird	0,00
5	Fehlbetrag des Sonderergebnisses, der mit der Rücklage aus Überschüssen des Sonderergebnisses verrechnet wird	0,00
6	Fehlbetrag des ordentlichen Ergebnisses, der nach § 25 Abs. 3 Satz 2 SächsKomHVO-Doppik zu veranschlagen und auf das ordentliche Ergebnis der Folgejahre vorzutragen ist	0,00
7	Fehlbetrag des Sonderergebnisses, der auf Folgejahre vorgetragen wird	0,00
8	Verrechnung von Fehlbeträgen des ordentlichen Ergebnisses mit dem Basiskapital	0,00
9	Verrechnungen von Fehlbeträgen des Sonderergebnisses mit dem Basiskapital	-555.378,71

¹ ursprünglicher Planansatz, gegebenenfalls in der Fassung eines Nachtragshaushaltes

Druckparameter: 69 = 3 HH- Rechnung \ M11 Ergebnisrechnung: Mandant: 8820 Stadtverwaltung Werdau HH-Jahr: 2015 Listenauswahl . von: 1 bis: 13 VJ bis: 13 VJ von: 1 . von: 1 bis: 13 Startseite: 1 Listen-Nr.: 3-
Ergebnisrechnung Listentyp: E
(zuzüglich der Einschränkungen aus der Nutzerverwaltung für 'C8820103'); VJ von = 1; VJ bis = 13; . von = 1; bis = 13; . von = 1; bis = 13; mit Rest aus Vorjahr = an; mit Budgetumbuchungen = an; mit
ÜPL/APL = an; mit Ansatz Plan/Nachtrag = an; Ausweis Nullpositionen = an; Startseite = 1; Listen-Nr. = 3; Listentyp = E; Positionsnachweis = an

**Ergebnisrechnung Planvergleich zu § 48 SächsKomHVO-Doppik
 Haushaltsjahr 2015**

Ertrags- und Aufwandsarten		Ergebnis des Vorjahres	Planansatz ¹ des Haushaltsjahres	Fortgeschriebener Ansatz des Haushaltsjahres	Ist-Ergebnis des Haushaltsjahres	Vergleich Ist/Ansatz
		01 - 12 / 14	01 - 12 / 15	V,01-12,ÜA,B/15	01 - 12 / 15	(Spalte 4 ./ Spalte 3)
		EUR				
		1	2	3	4	5
1	Steuern und ähnliche Abgaben	10.503.567,44	10.334.750,00	10.386.417,27	11.343.524,63	957.107,36
	301100 - Grundsteuer A	38.816,86	38.500,00	38.500,00	40.131,27	1.631,27
	301200 - Grundsteuer B	2.089.437,99	2.099.000,00	2.099.000,00	2.111.928,91	12.928,91
	301300 - Gewerbesteuer	3.211.773,47	3.200.000,00	3.251.667,27	3.474.354,53	222.687,26
	302100 - Gemeindeanteil an der Einkommenssteuer	4.354.105,79	4.200.000,00	4.200.000,00	4.887.427,12	687.427,12
	302200 - Gemeindeanteil an der Umsatzsteuer	710.893,50	700.000,00	700.000,00	718.043,53	18.043,53
	303100 - Vergnügungssteuer	45.384,83	45.000,00	45.000,00	57.601,99	12.601,99
	303200 - Hundesteuer	53.155,00	52.250,00	52.250,00	54.037,28	1.787,28
	darunter: Grundsteuern A und B	2.128.254,85	2.137.500,00	2.137.500,00	2.152.060,18	14.560,18
	301100 - Grundsteuer A	38.816,86	38.500,00	38.500,00	40.131,27	1.631,27
	301200 - Grundsteuer B	2.089.437,99	2.099.000,00	2.099.000,00	2.111.928,91	12.928,91
	Gewerbesteuer	3.211.773,47	3.200.000,00	3.251.667,27	3.474.354,53	222.687,26
	301300 - Gewerbesteuer	3.211.773,47	3.200.000,00	3.251.667,27	3.474.354,53	222.687,26
	Gemeindeanteil an der Einkommensteuer	4.354.105,79	4.200.000,00	4.200.000,00	4.887.427,12	687.427,12
	302100 - Gemeindeanteil an der Einkommenssteuer	4.354.105,79	4.200.000,00	4.200.000,00	4.887.427,12	687.427,12
	Gemeindeanteil an der Umsatzsteuer	710.893,50	700.000,00	700.000,00	718.043,53	18.043,53
	302200 - Gemeindeanteil an der Umsatzsteuer	710.893,50	700.000,00	700.000,00	718.043,53	18.043,53
2	+ Zuweisungen und Umlagen nach Arten sowie aufgelöste Sonderposten	14.222.030,07	13.798.700,00	13.835.357,19	14.160.088,59	324.731,40
	311100 - Allgemeine Schlüsselzuweisungen	8.501.333,00	8.624.950,00	8.624.950,00	8.480.863,00	-144.087,00
	313100 - Sonstige allgemeine Zuweisungen Land	196.736,36	194.500,00	194.500,00	194.671,08	171,08
	314100 - Zuweisungen u. Zuschüsse für laufende Zwecke Land	2.658.667,60	2.329.450,00	2.333.481,89	2.455.059,95	121.578,06
	314101 - Zuw.u.Zusch.lfd.Zw.Land EGH Sondergruppe	47.480,16	51.100,00	51.100,00	52.186,89	1.086,89
	314105 - Zuw.u.Zusch.lfd.Zw.Land GTA	48.133,86	67.750,00	72.830,30	57.268,24	-15.562,06
	314108 - Zuweisungen u. Zuschüsse lfd. Zwecke Land (GM)	0,00	0,00	0,00	156.803,02	156.803,02
	314117 - Zuweisungen u. Zuschüsse für IINSEK und SEKO Süd. Innenstadt	0,00	24.000,00	24.000,00	4.282,13	-19.717,87
	314118 - Zuweisungen u. Zuschüsse für laufende Zwecke SEKO Östl. Stadtzentrum	0,00	4.000,00	4.000,00	4.329,45	329,45
	314119 - Zuweisungen u. Zuschüsse für laufende Zwecke Land - Förderung privater Maßnahmen	0,00	0,00	0,00	34.150,00	34.150,00
	314140 - Zuw.u.Zusch.lfd.Zw.Land Breitbandversorgung	165.147,26	0,00	0,00	0,00	0,00
	314142 - Zuweisungen u. Zuschüsse Fußwegsanierung Crimmitsch. Straße	0,00	130.000,00	130.000,00	0,00	-130.000,00
	314150 - Zuweisungen u. Zuschüsse für laufende Zwecke Land - Sanierungsgebiet Brühl	15.763,45	10.100,00	10.100,00	6.296,78	-3.803,22
	314151 - Zuweisungen u. Zuschüsse für laufende Zwecke Land - Sanierungsgebiet Werdau-Nord	3.995,78	6.750,00	6.750,00	5.048,19	-1.701,81
	314152 - Zuweisungen u. Zuschüsse für laufende Zwecke Land - Stadtumbaugebiet Südliche Innenstadt	49.973,73	8.700,00	8.700,00	30.679,52	21.979,52
	314153 - Zuweisungen u. Zuschüsse für laufende Zwecke Land - Stadtumbaugebiet Südliche Innenstadt 2012	0,00	22.000,00	22.000,00	21.978,71	-21,29
	314154 - Zuweisungen u. Zuschüsse für laufende Zwecke Land - Stadtumbaugebiet Östliches Stadtzentrum	251.110,30	21.400,00	21.400,00	159.921,83	138.521,83
	314155 - Zuweisungen u. Zuschüsse für laufende Zwecke Land - Sanierungsgebiet Leubnitz	3.095,44	0,00	0,00	2.095,41	2.095,41
	314160 - Zuweisungen u. Zuschüsse für laufende Zwecke Land (RL Bildungschancen)	74.400,00	0,00	0,00	0,00	0,00

**Ergebnisrechnung Planvergleich zu § 48 SächsKomHVO-Doppik
 Haushaltsjahr 2015**

Ertrags- und Aufwandsarten		Ergebnis des Vorjahres	Planansatz ¹ des Haushaltsjahres	Fortgeschriebener Ansatz des Haushaltsjahres	Ist-Ergebnis des Haushaltsjahres	Vergleich Ist/Ansatz
		01 - 12 / 14	01 - 12 / 15	V,01-12,ÜA,B/15	01 - 12 / 15	(Spalte 4 ./ Spalte 3)
		EUR				
		1	2	3	4	5
	314200 - Zuweisungen u. Zuschüsse für laufende Zwecke Gemeinden/Verbände	178.783,83	171.000,00	198.500,00	203.785,83	5.285,83
	314300 - Zuweisungen u. Zuschüsse für laufende Zwecke Zweckverbände u. dergleichen	67.700,00	66.200,00	66.200,00	63.200,00	-3.000,00
	314314 - Zuweisungen u. Zuschüsse für laufende Zwecke LEADER-Regionalmanagement	0,00	12.300,00	12.300,00	12.346,75	46,75
	314600 - Zuweisungen u. Zuschüsse für laufende Zwecke Sonstige öffentliche Sonderrechnung	0,00	0,00	0,00	16.250,00	16.250,00
	314700 - Zuweisungen u. Zuschüsse für laufende Zwecke Private Unternehmen	1.620,00	600,00	645,00	640,00	-5,00
	314800 - Zuweisungen u. Zuschüsse für laufende Zwecke Übrige Bereich	660,00	0,00	0,00	0,00	0,00
	314850 - Zuweisungen u. Zuschüsse für laufende Zwecke - Ausgleichsbeträge San.gebiet Brühl	0,00	0,00	0,00	9.745,17	9.745,17
	315100 - Erträge aus der Auflösung von Sonderposten aus Zuwendungen - alt	616.238,25	0,00	0,00	688.965,40	688.965,40
	316100 - Erträge aus der Auflösung von Sonderposten aus Zuwendungen	1.341.191,05	2.053.900,00	2.053.900,00	1.455.759,58	-598.140,42
	316108 - Erträge aus der Auflösung von Sonderposten aus Zuwendungen (GM)	0,00	0,00	0,00	43.761,66	43.761,66
	darunter: allgemeine Schlüsselzuweisungen	8.501.333,00	8.624.950,00	8.624.950,00	8.480.863,00	-144.087,00
	311100 - Allgemeine Schlüsselzuweisungen	8.501.333,00	8.624.950,00	8.624.950,00	8.480.863,00	-144.087,00
	sonstige allgemeine Zuweisungen	196.736,36	194.500,00	194.500,00	194.671,08	171,08
	313100 - Sonstige allgemeine Zuweisungen Land	196.736,36	194.500,00	194.500,00	194.671,08	171,08
	allgemeine Umlagen	0,00	0,00	0,00	0,00	0,00
	aufgelöste Sonderposten	1.957.429,30	2.053.900,00	2.053.900,00	2.188.486,64	134.586,64
	315100 - Erträge aus der Auflösung von Sonderposten aus Zuwendungen - alt	616.238,25	0,00	0,00	688.965,40	688.965,40
	316100 - Erträge aus der Auflösung von Sonderposten aus Zuwendungen	1.341.191,05	2.053.900,00	2.053.900,00	1.455.759,58	-598.140,42
	316108 - Erträge aus der Auflösung von Sonderposten aus Zuwendungen (GM)	0,00	0,00	0,00	43.761,66	43.761,66
3	+ sonstige Transfererträge	0,00	0,00	0,00	0,00	0,00
4	+ öffentlich-rechtliche Leistungsentgelte	1.569.757,11	1.745.100,00	1.760.988,58	1.745.239,51	-15.749,07
	331100 - Verwaltungsgebühren	305.575,38	328.200,00	344.088,58	361.268,94	17.180,36
	331101 - Verwaltungsgebühren aus Ersatzvornahmen	64.950,82	225.100,00	225.100,00	93.675,73	-131.424,27
	331102 - Verwaltungsgebühren Stadt- und Straßenfest	41.319,26	42.000,00	42.000,00	41.229,26	-770,74
	331103 - Verwaltungsgebühren Events und Veranstaltungen	0,00	5.500,00	5.500,00	3.458,44	-2.041,56
	332100 - Benutzungsgebühren u. ähnliche Entgelte	1.157.388,60	1.144.300,00	1.144.300,00	1.245.084,09	100.784,09
	337100 - Erträge aus der Auflösung von Sonderposten für Beiträge	523,05	0,00	0,00	523,05	523,05
5	+ privatrechtliche Leistungsentgelte	386.965,03	386.350,00	388.050,00	431.264,61	43.214,61
	341100 - Mieten u. Pachten	192.465,28	182.250,00	182.250,00	197.753,79	15.503,79
	341108 - Mieten u. Pachten (GM)	78.202,40	74.200,00	74.200,00	96.683,17	22.483,17
	341118 - Mieten u. Pachten (GM) Zuschüsse Hallenbenutzung	92.773,50	110.050,00	110.050,00	90.863,70	-19.186,30
	342100 - Erträge aus Verkauf	16.435,91	14.100,00	14.100,00	21.250,06	7.150,06
	346100 - Sonstige Privat-rechtliche Leistungsentgelte	7.087,94	5.750,00	7.450,00	9.402,45	1.952,45
	346108 - Sonstige Privat-rechtliche Leistungsentgelte (GM)	0,00	0,00	0,00	15.311,44	15.311,44
6	+ Kostenerstattungen und Kostenumlagen	265.500,61	199.900,00	206.198,83	266.584,51	60.385,68
	348000 - Erträge aus Kostenerstattungen u. Kostenumlagen Bund	1.417,50	0,00	388,66	832,00	443,34

**Ergebnisrechnung Planvergleich zu § 48 SächsKomHVO-Doppik
Haushaltsjahr 2015**

Ertrags- und Aufwandsarten		Ergebnis des Vorjahres	Planansatz ¹ des Haushaltsjahres	Fortgeschriebener Ansatz des Haushaltsjahres	Ist-Ergebnis des Haushaltsjahres	Vergleich Ist/Ansatz (Spalte 4 ./ Spalte 3)
		01 - 12 / 14	01 - 12 / 15	V,01-12,ÜA,B/15	01 - 12 / 15	
		EUR				
		1	2	3	4	5
	348001 - Erträge aus Kostenerstattungen u. Kostenumlagen Bund Sachkosten BFD	14.622,46	13.800,00	13.800,00	11.029,99	-2.770,01
	348002 - Erträge aus Kostenerstattungen u. Kostenumlagen Bund Taschengeld BFD	47.394,83	60.500,00	60.500,00	46.344,48	-14.155,52
	348100 - Erträge aus Kostenerstattungen u. Kostenumlagen Land	30.363,78	4.300,00	4.300,00	8.717,50	4.417,50
	348200 - Erträge aus Kostenerstattungen u. Kostenumlagen Gemeinden/Verbände	0,00	900,00	900,00	0,00	-900,00
	348300 - Erträge aus Kostenerstattungen u. Kostenumlagen Zweckverbände u. dergleichen	7.158,20	400,00	400,00	421,24	21,24
	348400 - Erträge aus Kostenerstattungen u. Kostenumlagen Sonstiger öffentlicher Bereich	85.269,04	62.600,00	62.600,00	61.492,44	-1.107,56
	348800 - Erträge aus Kostenerstattungen u. Kostenumlagen Übrige Bereich	51.776,37	27.500,00	33.410,17	108.789,27	75.379,10
	348808 - Erträge aus Kostenerstattungen u. Kostenumlagen Übriger Bereich (GM)	27.498,43	29.900,00	29.900,00	28.957,59	-942,41
7	+ Zinsen und sonstige Finanzerträge	299.259,44	287.200,00	287.200,00	281.186,99	-6.013,01
	361700 - Zinserträge Kreditinstitute	25.896,96	25.500,00	25.500,00	7.990,52	-17.509,48
	365100 - Erträge aus Gewinnanteilen aus Verbundenen Unternehmen u. Beteiligungen	236.457,19	226.700,00	226.700,00	238.155,73	11.455,73
	369100 - Sonstige Finanzerträge	36.905,29	35.000,00	35.000,00	35.040,74	40,74
8	+/- aktivierte Eigenleistungen und Bestandsveränderungen	0,00	0,00	0,00	0,00	0,00
9	+ sonstige ordentliche Erträge	1.524.411,79	674.300,00	674.387,47	1.700.928,17	1.026.540,70
	351100 - Konzessionsabgaben	586.626,00	564.000,00	564.000,00	530.250,98	-33.749,02
	356100 - Bußgelder	29.986,76	26.600,00	26.687,47	28.171,87	1.484,40
	356220 - Mahngebühren	14.025,80	17.000,00	17.000,00	20.064,52	3.064,52
	356230 - Säumniszuschläge	20.143,71	20.000,00	20.000,00	42.065,94	22.065,94
	356240 - Vollstreckungsgebühren	1.618,07	1.200,00	1.200,00	3.432,87	2.232,87
	356245 - Stundungszinsen	988,40	1.000,00	1.000,00	1.195,75	195,75
	356270 - GEWST Erstattungszinsen	-56.304,00	0,00	0,00	0,00	0,00
	356280 - GEWST Nachzahlungszinsen	40.917,00	10.000,00	10.000,00	39.729,00	29.729,00
	356299 - sonstige Nebenforderungen	1.154,90	200,00	200,00	603,91	403,91
	357100 - Erträge aus der Auflösung von sonstigen Sonderposten	0,00	200,00	200,00	0,00	-200,00
	358101 - Erträge aus Zuschreibungen	239.765,08	0,00	0,00	454.574,36	454.574,36
	358201 - Erträge aus Auflösung von Rückstellungen	59.694,74	0,00	0,00	137.813,97	137.813,97
	358311 - Sonstige nicht zahlungswirksame ordentliche Erträge	3.538,86	0,00	0,00	32.998,85	32.998,85
	358312 - Auflösung oder Herabsetzung von Einzelwertberichtigungen auf Forderungen-AdV	2.170,45	0,00	0,00	0,00	0,00
	358320 - Auflösung oder Herabsetzung von Pauschalwertberichtigungen auf Forderungen	539.477,58	0,00	0,00	374.992,61	374.992,61
	359100 - Andere sonstige ordentliche Erträge aus lfd. Verwaltungstätigkeit	40.608,44	34.100,00	34.100,00	35.033,54	933,54
10	= ordentliche Erträge (Nummer 1 bis 9)	28.771.491,49	27.426.300,00	27.538.599,34	29.928.817,01	2.390.217,67
11	Personalaufwendungen	9.074.396,82	9.349.600,00	9.349.600,00	9.413.497,12	63.897,12
	401100 - Dienstaufwendungen für Beamte	402.369,29	404.100,00	404.100,00	414.071,10	9.971,10
	401200 - Dienstaufwendungen für tariflich Beschäftigte	6.819.285,05	6.955.550,00	6.955.550,00	7.081.310,45	125.760,45
	401202 - Personalaufwendungen für pädagogische Unterstützung	0,00	92.400,00	92.400,00	0,00	-92.400,00
	401900 - Dienstaufwendungen für sonstige Beschäftigte	42.650,05	53.500,00	53.500,00	46.111,29	-7.388,71

**Ergebnisrechnung Planvergleich zu § 48 SächsKomHVO-Doppik
 Haushaltsjahr 2015**

Ertrags- und Aufwandsarten		Ergebnis des Vorjahres	Planansatz ¹ des Haushaltsjahres	Fortgeschriebener Ansatz des Haushaltsjahres	Ist-Ergebnis des Haushaltsjahres	Vergleich Ist/Ansatz (Spalte 4 ./ Spalte 3)
		01 - 12 / 14	01 - 12 / 15	V,01-12,ÜA,B/15	01 - 12 / 15	
		EUR				
		1	2	3	4	5
	402100 - Beiträge zu Versorgungskassen für Beamte	232.358,25	249.100,00	249.100,00	245.236,11	-3.863,89
	402200 - Beiträge zu Versorgungskassen für tariflich Beschäftigte	234.113,06	240.200,00	240.200,00	244.055,86	3.855,86
	403100 - Beiträge zur gesetzlichen Sozialversicherung für Beamte	1.967,21	2.100,00	2.100,00	2.233,74	133,74
	403200 - Beiträge zur gesetzlichen Sozialversicherung für tariflich Beschäftigte	1.293.240,77	1.265.150,00	1.265.150,00	1.348.901,60	83.751,60
	403900 - Beiträge zur gesetzlichen Sozialversicherung für sonstige Beschäftigte	16.793,90	16.600,00	16.600,00	18.147,18	1.547,18
	404100 - Beihilfen u. Unterstützungsleistungen für Beschäftigte	9.164,19	70.900,00	70.900,00	-338,61	-71.238,61
	407200 - Zuführungen zu Rückstellungen für Urlaubsansprüche, Überstunden u. ähnliche Maßnahmen	22.455,05	0,00	0,00	13.768,40	13.768,40
	darunter : Zuführungen zu Rückstellungen für Entgeltzahlungen für Zeiten der Freistellung von der Arbeit	22.455,05	0,00	0,00	13.768,40	13.768,40
	407200 - Zuführungen zu Rückstellungen für Urlaubsansprüche, Überstunden u. ähnliche Maßnahmen	22.455,05	0,00	0,00	13.768,40	13.768,40
12	+ Versorgungsaufwendungen	15.060,00	15.900,00	15.900,00	15.060,00	-840,00
	414100 - Beihilfen u. UnterstützungsLeistg. für Versorgungsempfänger	15.060,00	15.900,00	15.900,00	15.060,00	-840,00
13	+ Aufwendungen für Sach- und Dienstleistungen	3.821.493,98	4.475.050,00	4.324.348,46	4.450.487,16	126.138,70
	421100 - Aufwendungen für die Unterhaltung der Grundstücke u. baulichen Anlagen	55.900,01	24.300,00	36.645,91	197.157,87	160.511,96
	421108 - Aufwendungen für die Unterhaltung der Grundstücke u. baulichen Anlagen (GM)	289.897,20	491.500,00	472.816,92	760.264,82	287.447,90
	421118 - Mängelbeseitigung Grundstücke und bauliche Anlagen (GM)	0,00	36.300,00	37.060,00	69.013,88	31.953,88
	422100 - Aufwendungen für die Unterhaltung des sonstigen unbeweglichen u. beweglichen Infrastrukturvermögens	293.942,08	283.400,00	231.610,59	247.035,18	15.424,59
	422102 - Aufwendungen für die Unterhaltung Straßenentwässerungsanlagen	1.987,86	5.000,00	0,00	0,00	0,00
	422140 - Winterschadensbeseitigung	199.665,00	0,00	0,00	0,00	0,00
	422142 - Aufwendungen Fußwegsanierung Crimmitsch. Straße	0,00	175.000,00	153.183,91	0,00	-153.183,91
	423100 - Aufwendungen für Mieten u. Pachten	47.479,97	60.400,00	59.037,56	55.689,53	-3.348,03
	423108 - Aufwendungen für Mieten u. Pachten (GM)	53.909,11	51.600,00	44.850,00	44.719,07	-130,93
	424100 - Bewirtschaftung des unbeweglichen Vermögens	87.238,34	106.400,00	97.177,35	91.122,51	-6.054,84
	424108 - Aufwendungen zur Bewirtschaftung der Grundstücke u. baulichen Anlagen (GM)	1.163.218,06	1.288.300,00	1.254.969,50	1.232.506,13	-22.463,37
	425100 - Aufwendungen für die Haltung von Fahrzeugen	182.908,51	166.000,00	155.657,03	155.942,27	285,24
	425108 - Aufwendungen für die Haltung von Fahrzeugen (GM)	4.207,94	4.000,00	4.159,27	3.983,34	-175,93
	425300 - Aufw. f. Erwerb bewegl. Gegenstände d. AV mit AHK,abzögl. darin enthaltene Vst., bis AHK 410,-€	22.094,84	37.150,00	33.411,38	31.547,07	-1.864,31
	425301 - Aufwendungen f. Erwerb bewegl. Gegenstände d. AV bis AHK 410 € Sondergruppe	425,68	750,00	927,90	742,56	-185,34
	425302 - Aufwendungen f. Erwerb Datentechnik bis AHK 410 €	29.840,93	11.150,00	12.474,45	14.883,35	2.408,90
	425308 - Aufw. f. Erwerb bewegl. Gegenstände d. AV bis AHK 410 -€ (GM)	86.179,89	95.300,00	88.083,62	80.243,21	-7.840,41
	425400 - Aufwendungen für die Unterhaltung des immateriellen Vermögens	3.494,85	0,00	0,00	974,08	974,08
	425500 - Aufwendungen für die Unterhaltung des sonstigen beweglichen Vermögens	25.036,66	41.350,00	25.544,25	21.970,52	-3.573,73
	425501 - Aufwendungen für die Unterhaltung des sonstigen beweglichen Vermögens Sondergruppe	0,00	300,00	122,10	0,00	-122,10
	425502 - Aufwendungen für die Unterhaltung von Datentechnik	32.004,05	42.900,00	37.531,80	35.256,85	-2.274,95
	425508 - Aufwendungen für die Unterhaltung von Sonstigen beweglichen Vermögen (GM)	8.359,29	12.900,00	12.289,42	7.090,54	-5.198,88
	426100 - Besondere Aufwendungen für Beschäftigte	97.901,17	96.600,00	121.259,09	107.674,46	-13.584,63
	426101 - Besondere Aufwendungen für Beschäftigte (BFD)	5.693,17	15.300,00	15.300,00	8.551,44	-6.748,56

**Ergebnisrechnung Planvergleich zu § 48 SächsKomHVO-Doppik
 Haushaltsjahr 2015**

Ertrags- und Aufwandsarten		Ergebnis des Vorjahres	Planansatz ¹ des Haushaltsjahres	Fortgeschriebener Ansatz des Haushaltsjahres	Ist-Ergebnis des Haushaltsjahres	Vergleich Ist/Ansatz
		01 - 12 / 14	01 - 12 / 15	V,01-12,ÜA,B/15	01 - 12 / 15	(Spalte 4 ./ Spalte 3)
		EUR				
		1	2	3	4	5
	427100 - Besondere Verwaltungs- u. Betriebsaufwendungen	696.794,48	658.650,00	723.188,50	719.280,62	-3.907,88
	427101 - Bes.Verw.-u.Betriebsaufw. Sondergruppe	2.962,87	6.600,00	6.600,00	3.889,15	-2.710,85
	427102 - Bes.Verw.-u.Betriebsaufw. Lehrmittel	28.404,50	33.200,00	29.578,58	25.175,63	-4.402,95
	427103 - Bes.Verw.-u.Betriebsaufw. Lernmittel	95.327,98	128.400,00	101.780,93	101.623,25	-157,68
	427104 - Bes.Verw.-u.Betriebsaufw. Schulveranstaltungen	9.195,30	15.000,00	9.811,95	9.662,28	-149,67
	427105 - Bes.Verw.-u.Betriebsaufw. GTA	48.133,86	67.750,00	83.769,06	57.973,12	-25.795,94
	427106 - Bes.Verw.u. Betriebsaufw. Berufsorientierung	0,00	1.000,00	10.847,80	10.347,80	-500,00
	427200 - Aufwendungen für Schülerbeförderung	11.117,30	22.600,00	22.940,65	21.223,45	-1.717,20
	427300 - Aufwendungen für Unterrichtswegekosten	5.219,50	7.700,00	7.700,00	4.603,50	-3.096,50
	428100 - Aufwendungen für Vorräte	24.909,61	72.300,00	53.687,58	33.890,03	-19.797,55
	428108 - Aufwendungen für Vorräte (GM)	27.071,30	0,00	0,00	18.600,99	18.600,99
	429100 - Aufwendungen für sonstige Dienstleistungen	128.938,32	185.850,00	153.801,36	147.577,06	-6.224,30
	429101 - Aufwendungen für Ersatzvornahmen	52.034,35	225.100,00	225.100,00	130.123,35	-94.976,65
	429102 - Aufwendungen für Sicherungsmaßnahmen an herrenlosen Grundstücken	0,00	5.000,00	1.430,00	148,25	-1.281,75
14	+ planmäßige Abschreibungen	4.760.981,60	3.666.550,00	3.666.550,00	4.971.837,98	1.305.287,98
	471100 - Abschreibungen auf immaterielle Vermögensgegenstände u. Sachanlagen	4.143.345,04	2.434.000,00	2.434.000,00	4.304.287,50	1.870.287,50
	471108 - Abschreibungen auf immaterielle Vermögensgegenstände u. Sachanlagen (GM)	0,00	1.232.550,00	1.232.550,00	0,00	-1.232.550,00
	472101 - Einzelwertberichtigung von Forderungen	128.627,39	0,00	0,00	119.683,65	119.683,65
	472102 - Aufwand Niederschlagung	114.016,56	0,00	0,00	168.396,07	168.396,07
	472200 - Pauschalwertberichtigung von Forderungen	374.992,61	0,00	0,00	379.470,76	379.470,76
15	+ Zinsen und ähnliche Aufwendungen	231.971,76	234.700,00	205.490,69	221.835,71	16.345,02
	451700 - Zinsaufwendungen Kreditinstitute	211.413,04	192.100,00	179.890,69	179.850,74	-39,95
	459200 - Verzinsung von Steuernachzahlungen	0,00	0,00	0,00	18.089,00	18.089,00
	459900 - Sonstige Finanzaufwendungen	20.558,72	40.600,00	23.967,94	23.895,97	-71,97
	459908 - Sonstige Finanzaufwendungen (GM)	0,00	2.000,00	1.632,06	0,00	-1.632,06
16	+ Transferaufwendungen und Abschreibungen auf Sonderposten für geleistete Investitionsförderungsmaßnahmen	10.068.096,08	9.711.150,00	9.726.516,15	9.779.550,80	53.034,65
	431300 - Zuweisungen u. Zuschüsse für laufende Zwecke Zweckverbände u. dergleichen	471.265,95	473.000,00	474.261,46	473.782,98	-478,48
	431500 - Zuweisungen u. Zuschüsse für laufende Zwecke Verb. Untern., Beteilig. u. Sonderverm.	49.271,12	50.000,00	50.077,12	50.077,12	0,00
	431700 - Zuweisungen u. Zuschüsse für laufende Zwecke Private Unternehmen	298.537,64	18.450,00	18.450,00	18.406,51	-43,49
	431800 - Zuweisungen u. Zuschüsse für laufende Zwecke Übrige Bereiche	1.206.915,54	1.202.800,00	1.227.411,79	1.321.804,30	94.392,51
	431801 - Zuw./Zusch.lfd.Zw. Bruchbude	16.000,00	16.000,00	16.000,00	16.000,00	0,00
	431802 - Zuw./Zusch.lfd.Zw. M.-L.-King-Zentrum	2.000,00	2.000,00	2.000,00	2.000,00	0,00
	431803 - Zuw./Zusch.lfd.Zw. Freizeit-u.Kreativtreff	35.000,00	35.000,00	35.000,00	35.000,00	0,00
	431804 - Zuw./Zusch.lfd.Zw. Jugendstadtrat	30,00	300,00	300,00	30,00	-270,00
	431810 - Zuweisungen u. Zuschüsse Gemeindeanteil an Freie Träger	1.417.481,26	1.420.300,00	1.445.013,01	1.428.404,91	-16.608,10

**Ergebnisrechnung Planvergleich zu § 48 SächsKomHVO-Doppik
 Haushaltsjahr 2015**

Ertrags- und Aufwandsarten		Ergebnis des Vorjahres	Planansatz ¹ des Haushaltsjahres	Fortgeschriebener Ansatz des Haushaltsjahres	Ist-Ergebnis des Haushaltsjahres	Vergleich Ist/Ansatz (Spalte 4 ./ Spalte 3)
		01 - 12 / 14	01 - 12 / 15	V,01-12,ÜA,B/15	01 - 12 / 15	
		EUR				
		1	2	3	4	5
	431811 - Zuw./Zusch.lfd.Zw. SV Sachsen 90	10.000,00	10.000,00	14.000,00	14.692,10	692,10
	431812 - Zuw./Zusch.lfd.Zw. Rot-Weiß Werdau e.V.	4.000,00	4.500,00	785,50	785,50	0,00
	431813 - Zuw./Zusch.lfd.Zw. Waldlauf	1.300,00	1.800,00	1.800,00	1.800,00	0,00
	431814 - Zuweisungen u. Zuschüsse für laufende Zwecke FSV Friedenssiedlung	750,00	750,00	750,00	750,00	0,00
	431815 - Zuweisungen u. Zuschüsse für laufende Zwecke Koberbach-Triathlon	500,00	500,00	500,00	499,80	-0,20
	431816 - Zuweisungen u. Zuschüsse für laufende Zwecke Anti-Drogen-Cup	1.099,40	1.300,00	1.300,00	1.073,60	-226,40
	431817 - Zuweisungen u. Zuschüsse für laufende Zwecke Sonstige Sportveranstaltungen	50,00	2.500,00	2.500,00	175,00	-2.325,00
	431818 - Zuweisungen u. Zuschüsse für laufende Zwecke Pacht Sachsenarena SV Sachsen 90	31.450,00	31.450,00	31.450,00	31.450,00	0,00
	431819 - Zuw/Zusch lfdZw 20. Stadt- und Straßenfest	5.000,00	0,00	0,00	0,00	0,00
	431840 - Zuschuss Wirtschaftlichkeitslücke Breitbandversorgung	178.490,48	0,00	0,00	0,00	0,00
	434100 - Gewerbesteuerumlage	343.541,61	270.000,00	321.667,27	321.667,27	0,00
	437210 - Kreisumlage	5.995.413,08	6.150.000,00	6.062.750,00	6.040.674,79	-22.075,21
	437390 - Sonstige allgemeine Umlagen an Zweckverbände und dergl.	0,00	20.500,00	20.500,00	20.476,92	-23,08
17	+ sonstige ordentliche Aufwendungen	1.460.979,58	1.384.650,00	1.391.587,77	1.348.406,16	-43.181,61
	442100 - Ehrenamtliche und sonstige Tätigkeit	39.765,54	45.350,00	42.455,74	41.662,36	-793,38
	442101 - Aufwendungen für Vertretung OB	0,00	450,00	450,00	400,00	-50,00
	442900 - Sonstige Aufwendungen für die Inanspruchnahme von Rechten u. Diensten	39.979,15	47.100,00	49.157,12	44.711,05	-4.446,07
	442901 - Verfügungsmittel	2.370,00	3.500,00	3.500,00	3.126,44	-373,56
	443100 - Geschäftsaufwendungen	491.380,33	423.750,00	454.582,80	500.301,11	45.718,31
	443101 - Geschäftsaufwendungen Bücher u. Zeitschriften	23.192,64	26.000,00	20.900,00	20.861,02	-38,98
	443102 - Geschäftsaufwendungen Post- u. Fernmeldegebühren	34.915,51	35.500,00	41.948,30	41.948,30	0,00
	443103 - Geschäftsaufwendungen Events und Veranstaltungen	0,00	5.000,00	4.832,00	3.458,44	-1.373,56
	443111 - Geschäftsaufwendungen heilpädagogische Gruppe	2.363,75	1.000,00	1.000,00	371,25	-628,75
	443112 - Geschäftsaufwendungen Flächennutzungsplan	0,00	55.000,00	55.000,00	3.793,25	-51.206,75
	443114 - Geschäftsaufwendungen LEADER-Regionalmanagement	0,00	13.300,00	13.300,00	13.227,00	-73,00
	443115 - Geschäftsaufwendungen Lärmaktionsplanung	0,00	5.000,00	5.000,00	1.920,00	-3.080,00
	443116 - Geschäftsaufwendungen EFRE-Konzepte	0,00	9.000,00	0,00	0,00	0,00
	443117 - Geschäftsaufwendungen INSEK und SEKO Südl.Innenstadt	0,00	36.000,00	6.423,20	6.423,20	0,00
	443118 - Geschäftsaufwendungen SEKO Östl. Stadtzentrum	0,00	6.000,00	6.494,17	6.494,17	0,00
	443150 - Aufwendungen Sanierungsträger - Sanierungsgebiet Brühl	23.645,17	10.100,00	10.100,00	9.745,17	-354,83
	443151 - Aufwendungen Sanierungsträger - Sanierungsgebiet Werdau-Nord	5.993,67	10.150,00	10.150,00	7.572,28	-2.577,72
	443152 - Aufwendungen Sanierungsträger - Stadumbaugebiet Südliche Innenstadt	74.960,59	13.050,00	13.050,00	13.047,28	-2,72
	443153 - Aufwendungen Sanierungsträger - Stadumbaugebiet Südliche Innenstadt 2012	0,00	33.000,00	52.368,12	32.968,07	-19.400,05
	443154 - Aufwendungen Sanierungsträger - Stadumbaugebiet Östliches Stadtzentrum	25.620,72	32.100,00	31.966,61	31.966,61	0,00
	443155 - Aufwendungen Sanierungsträger - Sanierungsgebiet Leubnitz	4.643,16	9.600,00	9.600,00	3.143,12	-6.456,88
	444100 - Steuern, Versicherungen u. Schadensfälle	157.723,07	170.200,00	157.004,24	152.489,30	-4.514,94

**Ergebnisrechnung Planvergleich zu § 48 SächsKomHVO-Doppik
 Haushaltsjahr 2015**

Ertrags- und Aufwandsarten		Ergebnis des Vorjahres	Planansatz ¹ des Haushaltsjahres	Fortgeschriebener Ansatz des Haushaltsjahres	Ist-Ergebnis des Haushaltsjahres	Vergleich Ist/Ansatz (Spalte 4 ./ Spalte 3)
		01 - 12 / 14	01 - 12 / 15	V,01-12,ÜA,B/15	01 - 12 / 15	
		EUR				
		1	2	3	4	5
	444108 - Steuern, Versicherungen u. Schadensfälle (GM)	1.050,40	1.500,00	1.500,00	1.267,64	-232,36
	445200 - Erstattungen f.Aufw.v.Dritten aus laufender Verwaltungstätigkeit Gemeinden/Verbände	212.975,63	210.000,00	226.805,47	226.754,47	-51,00
	445300 - Erstattungen f.Aufw.v.Dritten aus laufender Verwaltungstätigkeit Zweckverbände u. dergleichen	127.318,60	158.000,00	158.000,00	157.831,10	-168,90
	445800 - Erstattungen f.Aufw.v.Dritten aus laufender Verwaltungstätigkeit Übrige Bereich	16.574,77	25.000,00	16.000,00	15.975,59	-24,41
	447210 - Aufwandskonto PWB	0,00	0,00	0,00	0,00	0,00
	447211 - Aufwand Niederschlagung	0,00	0,00	0,00	0,00	0,00
	447212 - Aufwandskonto Wertberichtigung AdV	2.456,88	0,00	0,00	6.947,94	6.947,94
	449100 - Weitere sonstige Aufwendungen aus laufender Verwaltungstätigkeit	174.050,00	0,00	0,00	0,00	0,00
18	= ordentliche Aufwendungen (Nummern 11 bis 17)	29.432.979,82	28.837.600,00	28.679.993,07	30.200.674,93	1.520.681,86
19	= ordentliches Ergebnis (Nummer 10 ./ Nummer 18)	-661.488,33	-1.411.300,00	-1.141.393,73	-271.857,92	869.535,81
20	außerordentliche Erträge	776.973,10	464.500,00	505.962,64	704.967,82	199.005,18
	501100 - Spenden	19.561,88	0,00	20.318,61	20.568,82	250,21
	501108 - Spenden (GM)	3.199,71	0,00	1.140,16	1.140,16	0,00
	501200 - Empfangene Schadensersatzleistungen u. Ähnliches	0,00	0,00	16.940,34	16.940,34	0,00
	50120034 - Zuwendung Land Ident-Nr. 4825 (Böschung Mittelweg)	0,00	0,00	0,00	103.446,15	103.446,15
	501211 - Zuw. Reparatur u. Ersatzbeschaffung Feuerwehrausrüstung (HW)	4.475,72	0,00	0,00	0,00	0,00
	501218 - Empfangene Schadensersatzleistungen (GM)	6.249,48	0,00	0,00	0,00	0,00
	501220 - Zuwendung Land Ident-Nr. 4470 (Pferdemeierbrücke)	0,00	11.000,00	11.000,00	0,00	-11.000,00
	501221 - Zuwendung Land Ident-Nr. 4501 (Ischtbrücke)	0,00	11.000,00	11.000,00	5.984,78	-5.015,22
	501222 - Zuwendung Land Ident-Nr. 4936 (Leubnitzer Hauptstraße)	0,00	39.000,00	39.000,00	0,00	-39.000,00
	501223 - Zuwendung Land Ident-Nr. 4659 (Stützwand am Neumarker Bach)	0,00	0,00	0,00	0,00	0,00
	501224 - Zuwendung Land Ident-Nr. 4661 (Stützwand am Neumarker Bach)	0,00	70.000,00	70.000,00	0,00	-70.000,00
	501228 - Zuwendung Land Ident-Nr. 4943 (Leubnitzbach)	0,00	0,00	0,00	0,00	0,00
	501231 - Zuwendung Land Ident-Nr. 5006 (Stadtpark Werdau)	0,00	18.500,00	18.500,00	15.147,86	-3.352,14
	501232 - Zuwendung Land Ident-Nr. 10176 (Projektsteuerung)	0,00	200.000,00	200.000,00	109.857,14	-90.142,86
	501233 - Zuwendung Land Ident-Nr. 4616 (Stützmauer Leubnitzbach, Fiebigbrücke)	0,00	15.000,00	15.000,00	0,00	-15.000,00
	501234 - Zuwendung Land Ident-Nr. 5019 (Kita "Zwergenland")	0,00	0,00	0,00	27.684,46	27.684,46
	501235 - Zuwendung Land Ident-Nr. 4556 (Brücke am Unteren Anger)	0,00	0,00	0,00	0,00	0,00
	501270 - Zuwendung Land RL Katastrophenbekämpfungskosten	46.593,28	0,00	0,00	0,00	0,00
	501310 - außerplanmäßige Auflösung von Sonderposten Korrektur EöB	0,00	0,00	0,00	8.103,00	8.103,00
	501900 - Sonstige außergewöhnliche Erträge	31,15	0,00	1.488,42	3.590,04	2.101,62
	501901 - Soforthilfe Kommunen	0,00	0,00	0,00	36.000,79	36.000,79
	501908 - Sonstige außergewöhnliche Erträge (GM)	0,00	0,00	0,00	0,00	0,00
	501910 - außergewöhnliche Erträge Zuschreibung	190.496,08	0,00	0,00	0,00	0,00
	502100 - Erträge aus Abgang von Vermögen	98.099,22	0,00	0,00	135.119,60	135.119,60
	502200 - Erträge aus der Auflösung oder Herabsetzung von Rückstellungen	225.463,83	0,00	0,00	119.952,17	119.952,17

**Ergebnisrechnung Planvergleich zu § 48 SächsKomHVO-Doppik
Haushaltsjahr 2015**

Ertrags- und Aufwandsarten		Ergebnis des Vorjahres	Planansatz ¹ des Haushaltsjahres	Fortgeschriebener Ansatz des Haushaltsjahres	Ist-Ergebnis des Haushaltsjahres	Vergleich Ist/Ansatz
		01 - 12 / 14	01 - 12 / 15	V,01-12,ÜA,B/15	01 - 12 / 15	(Spalte 4 ./ Spalte 3)
		EUR				
		1	2	3	4	5
	502900 - Sonstige periodenfremde Erträge	41.809,91	0,00	1.575,11	2.667,96	1.092,85
	506100 - Erträge aus der Veräußerung von Grundstücken u. Gebäuden	140.141,84	100.000,00	100.000,00	97.863,55	-2.136,45
	506200 - Erträge aus der Veräußerung von beweglichen Vermögensgegenständen (AHK mehr als 410 EUR) - alt	550,00	0,00	0,00	1,00	1,00
	506201 - Erträge aus der Veräußerung von beweglichen Vermögensgegenständen	301,00	0,00	0,00	900,00	900,00
21	außerordentliche Aufwendungen	1.513.159,16	222.000,00	359.048,03	1.260.346,53	901.298,50
	511105 - Erwerb bewegliches Anlagevermögen bis AHK 410 EUR	2.434,71	0,00	321,00	321,00	0,00
	511107 - Besondere Aufwendungen für Beschäftigte	4.973,02	0,00	0,00	0,00	0,00
	511108 - Unterhaltung Grundstücke und bauliche Anlagen	297,50	0,00	819,16	819,16	0,00
	511110 - Aufwendungen für Vorräte	318,21	0,00	0,00	0,00	0,00
	511120 - Aufwendungen für Unterhaltung ISV Ident-Nr. 4470 (Pferdemeierbrücke)	0,00	0,00	0,00	0,00	0,00
	511121 - Aufwendungen für Unterhaltung ISV Ident-Nr. 4501 (Ischtrbrücke)	29.000,00	0,00	0,00	0,00	0,00
	511122 - Aufwendungen für Unterhaltung ISV Ident-Nr. 4936 (Leubnitzer Hauptstraße)	9.200,00	0,00	0,00	800,00	800,00
	511123 - Aufwendungen für Unterhaltung ISV Ident-Nr. 4659 (Stützwand am Neumarker Bach)	0,00	0,00	0,00	0,00	0,00
	511124 - Aufwendungen für Unterhaltung ISV Ident-Nr. 4661 (Stützwand am Neumarker Bach)	0,00	0,00	0,00	0,00	0,00
	511125 - Aufwendungen für Unterhaltung ISV Ident-Nr. 4676 (Stützwand an der Pleiße)	0,00	0,00	0,00	18.922,33	18.922,33
	511127 - Aufwendungen für Unterhaltung ISV Ident-Nr. 4941 (Fraureuther Graben)	280.000,00	0,00	0,00	38.000,00	38.000,00
	511128 - Aufwendungen für Unterhaltung ISV Ident-Nr. 4943 (Leubnitzbach)	0,00	0,00	0,00	50.000,00	50.000,00
	511129 - Aufwendungen für Unterhaltung ISV Ident-Nr. 4949 (Neumarker Bach)	0,00	0,00	0,00	0,00	0,00
	511130 - Aufwendungen für Unterhaltung ISV Ident-Nr. 4977 (Steinpöhlbach)	0,00	0,00	0,00	0,00	0,00
	511131 - Aufwendungen für Unterhaltung ISV Ident-Nr. 5006 (Stadtpark Werdau)	0,00	0,00	0,00	0,00	0,00
	511132 - Geschäftsaufwendungen Ident-Nr. 10176 (Projektsteuerung)	74.157,14	200.000,00	319.687,11	95.200,00	-224.487,11
	511133 - Aufwendungen für Unterhaltung ISV Ident-Nr. 4616 (Stützmauer Leubnitzbach, Fiebigbrücke)	115.000,00	22.000,00	22.000,00	22.000,00	0,00
	511134 - Aufwendungen für Unterhaltung ISV Ident-Nr. 4825 (Böschung Mittelweg)	125.481,66	0,00	0,00	0,00	0,00
	511135 - Aufwendungen für Unterhaltung ISV Ident-Nr. 4556 (Brücke am Unteren Anger)	4.550,94	0,00	0,00	5.333,88	5.333,88
	511136 - Aufwendungen für Unterhaltung ISV Ident-Nr. 4763 (Rückbau Kleiner Pleißensteg)	0,00	0,00	0,00	19.041,49	19.041,49
	511300 - gel. Schadensersatz und Ähnliches	6.370,30	0,00	0,00	0,00	0,00
	511600 - Zuschreibung von Sonderposten	0,00	0,00	0,00	2.961,43	2.961,43
	511900 - Sonstige außergewöhnliche Aufwendungen/Auszahlungen	0,00	0,00	0,00	9.042,55	9.042,55
	511911 - Außerordentlicher Aufwendungen für Rückzahlung FM	0,00	0,00	0,00	3.849,67	3.849,67
	512200 - Nachholung von Rückstellungen	6.206,02	0,00	6.173,06	6.173,06	0,00
	512900 - Sonstige periodenfremde Aufwendungen/Auszahlungen	0,00	0,00	10.047,70	0,00	-10.047,70
	513900 - Sonstige außerplanmäßige AfA aufgrund dauerhafter Wertminderungen sowie aufgrund von Vermögensabgang	578.524,02	0,00	0,00	892.276,81	892.276,81
	516100 - Aufwendungen aus der Veräußerung von unbeweglichen Vermögensgegenständen	276.070,56	0,00	0,00	95.602,15	95.602,15
	516200 - Aufwendungen aus der Veräußerung von beweglichen Vermögensgegenständen	575,08	0,00	0,00	3,00	3,00
22	= Sonderergebnis (Nummer 20 ./ Nummer 21)	-736.186,06	242.500,00	146.914,61	-555.378,71	-702.293,32

**Ergebnisrechnung Planvergleich zu § 48 SächsKomHVO-Doppik
 Haushaltsjahr 2015**

Ertrags- und Aufwandsarten		Ergebnis des Vorjahres	Planansatz ¹ des Haushaltsjahres	Fortgeschriebener Ansatz des Haushaltsjahres	Ist-Ergebnis des Haushaltsjahres	Vergleich Ist/Ansatz (Spalte 4 ./ Spalte 3)
		01 - 12 / 14	01 - 12 / 15	V,01-12,ÜA,B/15	01 - 12 / 15	
		EUR				
		1	2	3	4	5
23	= Gesamtergebnis als Überschuss oder Fehlbetrag (Nummer 19 + Nummer 22)	-1.397.674,39	-1.168.800,00	-994.479,12	-827.236,63	167.242,49
24	veranschlagte Abdeckung von Fehlbeträgen des ordentlichen Ergebnisses aus Vorjahren nach § 2 Abs. 1 Nr. 20 SächsKomHVO-Doppik	0,00	0,00	0,00	0,00	0,00
25	Fehlbeträge des ordentlichen Ergebnisses aus Vorjahren, die durch das ordentliche Ergebnis und aus Überschüssen des Sonderergebnisses gedeckt werden	0,00	0,00	0,00	0,00	0,00
26	veranschlagte Abdeckung von Fehlbeträgen des Sonderergebnisses aus Vorjahren nach § 2 Abs. 1 Nr. 25 SächsKomHVO-Doppik	0,00	-242.500,00	-242.500,00	-7.356.489,81	-7.113.989,81
	802010 - veranschlagte Abdeckung von Fehlbeträgen des Sonderergebnisses aus Vorjahren nach § 2 Abs.1	0,00	-242.500,00	-242.500,00	-7.356.489,81	-7.113.989,81
27	Fehlbeträge des Sonderergebnisses aus Vorjahren, die aus Überschüssen des Sonderergebnisses gedeckt werden	0,00	0,00	0,00	0,00	0,00
28	= verbleibendes Gesamtergebnis (Nummer 23 ./ Nummern 25 + 27)	-1.397.674,39	-1.411.300,00	-1.236.979,12	-8.183.726,44	-6.946.747,32
29	nicht gedeckter Fehlbetrag aus Vorjahren, der auf Folgejahre vorzutragen ist	0,00	0,00	0,00	0,00	0,00
30	nicht gedeckter Fehlbetrag des Sonderergebnisses aus Vorjahren, der auf Folgejahre vorgetragen wird	0,00	0,00	0,00	0,00	0,00

nachrichtlich: Verwendung des Jahresergebnisses

		Betrag in EUR
1	Überschuss des ordentlichen Ergebnisses, der in die Rücklage aus Überschüssen des ordentlichen Ergebnisses eingestellt wird <small>801001 - Überschuss d. ordentl. Ergebnisses zur Einstellung in die Rücklage des ordentl. Ergebnisses</small>	-271.857,92 -271.857,92
2	Fehlbetrag des ordentlichen Ergebnisses, der mit der Rücklage aus Überschüssen des ordentlichen Ergebnisses verrechnet wird <small>801002 - Fehlbetrag des ordentl. Ergebnisses der mit der Rücklage des ordentl. Ergebnisses verrechnet wird</small>	0,00 0,00
3	Fehlbetrag des ordentlichen Ergebnisses, der mit der Rücklage aus Überschüssen des Sonderergebnisses verrechnet wird	0,00
4	Überschuss des Sonderergebnisses, der in die Rücklage aus Überschüssen des Sonderergebnisses eingestellt wird	0,00
5	Fehlbetrag des Sonderergebnisses, der mit der Rücklage aus Überschüssen des Sonderergebnisses verrechnet wird	0,00
6	Fehlbetrag des ordentlichen Ergebnisses, der nach § 25 Abs. 3 Satz 2 SächsKomHVO-Doppik zu veranschlagen und auf das ordentliche Ergebnis der Folgejahre vorzutragen ist	0,00
7	Fehlbetrag des Sonderergebnisses, der auf Folgejahre vorgetragen wird <small>801011 - Vortrag Fehlbetrag im Sonderergebnis auf das Sonderergebnis der Folgejahre gem. § 25 Abs. 5</small>	0,00 0,00
8	Verrechnung von Fehlbeträgen des ordentlichen Ergebnisses mit dem Basiskapital	0,00
9	Verrechnungen von Fehlbeträgen des Sonderergebnisses mit dem Basiskapital <small>801008 - Fehlbetrag d. Sonderergebnisses d. mit d. Basiskapital verrechnet wird</small>	-555.378,71 -555.378,71

¹ ursprünglicher Planansatz, gegebenenfalls in der Fassung eines Nachtragshaushaltes

Druckparameter:

69 = 3 HH- Rechnung \ M11 Ergebnisrechnung: Mandant: 8820 Stadtverwaltung Werdau HH-Jahr: 2015 Listenauswahl . von: 1 bis: 13 VJ bis: 13 VJ von: 1 . von: 1 bis: 13 Startseite: 1 Listen-Nr.: 3-
 Ergebnisrechnung Listentyp: E
 (zuzüglich der Einschränkungen aus der Nutzerverwaltung für 'C8820103'); VJ von = 1; VJ bis = 13; . von = 1; bis = 13; . von = 1; bis = 13; mit Rest aus Vorjahr = an; mit Budgetumbuchungen = an; mit
 ÜPL/APL = an; mit Ansatz Plan/Nachtrag = an; Ausweis Nullpositionen = an; Startseite = 1; Listen-Nr. = 3; Listentyp = E; Kontennachweis = an

Ergebnisrechnung

Ergebnisrechnung

Teilhaushalt 0

Ebene		1	Produktklasse 1			
Ertrags- und Aufwandsarten		Ergebnis des Vorjahres 01 - 12 / 14	Planansatz ¹ des Haushaltsjahres 01 - 12 / 15	Fortgeschriebener Ansatz des Haushaltsjahres V,01-12,ÜA,B/15	Ist-Ergebnis des Haushaltsjahres 01 - 12 / 15	Vergleich Ansatz - Ist (Spalte 4 ./. Spalte 3)
EUR						
		1	2	3	4	5
1	anteilige Steuern und ähnliche Abgaben	0,00	0,00	0,00	0,00	0,00
	+ anteilige Zuweisungen und Umlagen nach Arten sowie aufgelöste Sonderposten	0,00	0,00	0,00	0,00	0,00
	darunter: Umlagen	0,00	0,00	0,00	0,00	0,00
	aufgelöste Sonderposten	0,00	0,00	0,00	0,00	0,00
	+ anteilige sonstige Transfererträge	0,00	0,00	0,00	0,00	0,00
	+ anteilige öffentlich-rechtliche Leistungsentgelte	0,00	0,00	0,00	118,45	118,45
	+ anteilige privatrechtliche Leistungsentgelte	0,00	0,00	0,00	79,90	79,90
	+ anteilige Kostenerstattungen und Kostenumlagen	0,00	0,00	0,00	0,00	0,00
	+ anteilige Zinsen und sonstige Finanzerträge	36.905,29	35.000,00	35.000,00	35.040,74	40,74
	+/- anteilige aktivierte Eigenleistungen und Bestandsveränderungen	0,00	0,00	0,00	0,00	0,00
	+ anteilige sonstige ordentliche Erträge	263.665,08	0,00	0,00	851.905,70	851.905,70
2	= anteilige ordentliche Erträge	300.570,37	35.000,00	35.000,00	887.144,79	852.144,79
3	anteilige Personalaufwendungen	543.391,92	607.700,00	607.700,00	604.473,13	-3.226,87
	+ anteilige Versorgungsaufwendungen	7.560,00	7.600,00	7.600,00	7.560,00	-40,00
	+ anteilige Aufwendungen für Sach- und Dienstleistungen	3.076,51	5.950,00	3.932,43	3.592,93	-339,50
	+ anteilige planmäßige Abschreibungen	0,00	0,00	0,00	0,00	0,00
	+ anteilige Zinsen und sonstige Finanzaufwendungen	0,00	0,00	0,00	0,00	0,00
	+ anteilige Transferaufwendungen und Abschreibungen auf Sonderposten für geleistete Investitionsförderungsmaßnahmen	2.000,00	22.500,00	20.500,00	20.476,92	-23,08
	+ anteilige sonstige ordentliche Aufwendungen	103.940,24	77.200,00	70.182,69	158.681,44	88.498,75
4	= anteilige ordentliche Aufwendungen	659.968,67	720.950,00	709.915,12	794.784,42	84.869,30
5	= anteiliges veranschlagtes ordentliches Ergebnis (veranschlagter Aufwands-/Ertragsüberschuss, Nummer 2./Nummer 4)	-359.398,30	-685.950,00	-674.915,12	92.360,37	767.275,49
6	anteilige Erträge aus interner Leistungsverrechnung	0,00	0,00	0,00	0,00	0,00
7	+ anteilige Aufwendungen für interne Leistungsverrechnung	4.144,92	7.150,00	7.150,00	4.290,04	-2.859,96
8	+ anteilige kalkulatorische Kosten	0,00	0,00	0,00	0,00	0,00
	darunter: anteilige kalkulatorische Zinsen, soweit sie die Zinsen nach § 2 Abs. 1 Nr. 15 SächsKomHVO-Doppik übersteigen	0,00	0,00	0,00	0,00	0,00
9	+ anteiliger kalkulatorischer Vortrag eines Fehlbetrages aus dem Vorjahr	0,00	0,00	0,00	0,00	0,00
10	= anteiliges veranschlagtes kalkulatorisches Ergebnis (Nummer 6 ./. Nummern 7 bis 9)	-4.144,92	-7.150,00	-7.150,00	-4.290,04	2.859,96
11	= anteiliger veranschlagter Nettoressourcenbedarf/-überschuss (Nummern 5+10)	-363.543,22	-693.100,00	-682.065,12	88.070,33	770.135,45

Ebene		5	Produktklasse 5					
Ertrags- und Aufwandsarten		Ergebnis des Vorjahres	Planansatz ¹ des Haushaltsjahres	Fortgeschriebener Ansatz des Haushaltsjahres	Ist-Ergebnis des Haushaltsjahres	Vergleich Ansatz - Ist		
		01 - 12 / 14	01 - 12 / 15	V,01-12,ÜA,B/15	01 - 12 / 15	(Spalte 4 ./. Spalte 3)		
		EUR						
		1	2	3	4	5		
1	anteilige Steuern und ähnliche Abgaben	0,00	0,00	0,00	0,00	0,00		
	+ anteilige Zuweisungen und Umlagen nach Arten sowie aufgelöste Sonderposten	0,00	0,00	0,00	0,00	0,00		
	darunter: Umlagen	0,00	0,00	0,00	0,00	0,00		
	aufgelöste Sonderposten	0,00	0,00	0,00	0,00	0,00		
	+ anteilige sonstige Transfererträge	0,00	0,00	0,00	0,00	0,00		
	+ anteilige öffentlich-rechtliche Leistungsentgelte	0,00	0,00	0,00	0,00	0,00		
	+ anteilige privatrechtliche Leistungsentgelte	0,00	0,00	0,00	0,00	0,00		
	+ anteilige Kostenerstattungen und Kostenumlagen	0,00	0,00	0,00	0,00	0,00		
	+ anteilige Zinsen und sonstige Finanzerträge	236.457,19	226.700,00	226.700,00	238.155,73	11.455,73		
	+/- anteilige aktivierte Eigenleistungen und Bestandsveränderungen	0,00	0,00	0,00	0,00	0,00		
	+ anteilige sonstige ordentliche Erträge	586.626,00	564.000,00	564.000,00	530.250,98	-33.749,02		
2	= anteilige ordentliche Erträge	823.083,19	790.700,00	790.700,00	768.406,71	-22.293,29		
3	anteilige Personalaufwendungen	0,00	0,00	0,00	0,00	0,00		
	+ anteilige Versorgungsaufwendungen	0,00	0,00	0,00	0,00	0,00		
	+ anteilige Aufwendungen für Sach- und Dienstleistungen	0,00	850,00	866,32	866,32	0,00		
	+ anteilige planmäßige Abschreibungen	202,42	0,00	0,00	202,42	202,42		
	+ anteilige Zinsen und sonstige Finanzaufwendungen	0,00	0,00	0,00	0,00	0,00		
	+ anteilige Transferaufwendungen und Abschreibungen auf Sonderposten für geleistete Investitionsförderungsmaßnahmen	0,00	0,00	2.400,00	2.400,00	0,00		
	+ anteilige sonstige ordentliche Aufwendungen	4.170,50	3.450,00	3.317,85	3.168,75	-149,10		
4	= anteilige ordentliche Aufwendungen	4.372,92	4.300,00	6.584,17	6.637,49	53,32		
5	= anteiliges veranschlagtes ordentliches Ergebnis (veranschlagter Aufwands-/Ertragsüberschuss, Nummer 2./Nummer 4)	818.710,27	786.400,00	784.115,83	761.769,22	-22.346,61		
6	anteilige Erträge aus interner Leistungsverrechnung	0,00	0,00	0,00	0,00	0,00		
7	+ anteilige Aufwendungen für interne Leistungsverrechnung	211,13	9.000,00	9.000,00	0,00	-9.000,00		
8	+ anteilige kalkulatorische Kosten	0,00	0,00	0,00	0,00	0,00		
	darunter: anteilige kalkulatorische Zinsen, soweit sie die Zinsen nach § 2 Abs. 1 Nr. 15 SächsKomHVO-Doppik übersteigen	0,00	0,00	0,00	0,00	0,00		
9	+ anteiliger kalkulatorischer Vortrag eines Fehlbetrages aus dem Vorjahr	0,00	0,00	0,00	0,00	0,00		
10	= anteiliges veranschlagtes kalkulatorisches Ergebnis (Nummer 6 ./. Nummern 7 bis 9)	-211,13	-9.000,00	-9.000,00	0,00	9.000,00		
11	= anteiliger veranschlagter Nettoressourcenbedarf/-überschuss (Nummern 5+10)	818.499,14	777.400,00	775.115,83	761.769,22	-13.346,61		

¹ ursprünglicher Planansatz, gegebenenfalls in der Fassung eines Nachtragshaushaltes

Druckparameter: 69 = 3 HH- Rechnung \ M11 Teilergebnisrechnung; Mandant: 8820 Stadtverwaltung Werdau HH-Jahr: 2015 Budget: 0.00.9;0.10.0;0.21.0;0.22.0;0.23.0 Texte . von: 1 bis: 13 VJ bis: 13 VJ von: 1 . von: 1 bis: 13 Startseite: 1 erw. Listentyp: 3 Listen-Nr.: 2-Teilergebnishaushalt Listentyp: E Ebene: 1;2 Hierarchie: P-Produkt Hierarchie (zuzüglich der Einschränkungen aus der Nutzerverwaltung für 'C8820103'); VJ von = 1; VJ bis = 13; . von = 1; bis = 13; . von = 1; bis = 13; mit Rest aus Vorjahr = an; mit Budgetumbuchungen = an; mit ÜPL/APL = an; mit Ansatz Plan/Nachtrag = an; Hierarchie = P; Ebene = 1;2; Ausweis Nullpositionen = an; nur Schlüsselprodukte = an; Startseite = 1; mit Beschreibung = an; Listen-Nr. = 2; Listentyp = E; Positionsnachweis = an; erw. Listentyp = 3

Ergebnisrechnung

Teilhaushalt 1

Ebene		1	Produktklasse 1			
Ertrags- und Aufwandsarten		Ergebnis des Vorjahres 01 - 12 / 14	Planansatz ¹ des Haushaltsjahres 01 - 12 / 15	Fortgeschriebener Ansatz des Haushaltsjahres V,01-12,ÜA,B/15	Ist-Ergebnis des Haushaltsjahres 01 - 12 / 15	Vergleich Ansatz - Ist (Spalte 4 ./. Spalte 3)
EUR						
		1	2	3	4	5
1	anteilige Steuern und ähnliche Abgaben	0,00	0,00	0,00	0,00	0,00
	+ anteilige Zuweisungen und Umlagen nach Arten sowie aufgelöste Sonderposten	1.077,45	0,00	0,00	1.589,86	1.589,86
	darunter: Umlagen	0,00	0,00	0,00	0,00	0,00
	aufgelöste Sonderposten	1.032,45	0,00	0,00	1.264,86	1.264,86
	+ anteilige sonstige Transfererträge	0,00	0,00	0,00	0,00	0,00
	+ anteilige öffentlich-rechtliche Leistungsentgelte	186,73	200,00	200,00	493,34	293,34
	+ anteilige privatrechtliche Leistungsentgelte	170.193,21	156.000,00	156.000,00	179.670,05	23.670,05
	+ anteilige Kostenerstattungen und Kostenumlagen	10.637,91	0,00	0,00	1.490,00	1.490,00
	+ anteilige Zinsen und sonstige Finanzerträge	0,00	0,00	0,00	0,00	0,00
	+/- anteilige aktivierte Eigenleistungen und Bestandsveränderungen	0,00	0,00	0,00	0,00	0,00
	+ anteilige sonstige ordentliche Erträge	564.409,76	49.400,00	49.400,00	131.971,98	82.571,98
2	= anteilige ordentliche Erträge	746.505,06	205.600,00	205.600,00	315.215,23	109.615,23
3	anteilige Personalaufwendungen	1.883.518,01	1.962.650,00	1.962.650,00	1.941.194,76	-21.455,24
	+ anteilige Versorgungsaufwendungen	5.000,00	5.000,00	5.000,00	5.000,00	0,00
	+ anteilige Aufwendungen für Sach- und Dienstleistungen	58.430,18	72.100,00	69.264,07	64.604,51	-4.659,56
	+ anteilige planmäßige Abschreibungen	647.373,03	16.600,00	16.600,00	752.377,87	735.777,87
	+ anteilige Zinsen und sonstige Finanzaufwendungen	618,94	21.150,00	21.150,00	37.603,81	16.453,81
	+ anteilige Transferaufwendungen und Abschreibungen auf Sonderposten für geleistete Investitionsförderungsmaßnahmen	0,00	0,00	0,00	0,00	0,00
	+ anteilige sonstige ordentliche Aufwendungen	181.838,16	10.000,00	10.022,78	11.802,43	1.779,65
4	= anteilige ordentliche Aufwendungen	2.776.778,32	2.087.500,00	2.084.686,85	2.812.583,38	727.896,53
5	= anteiliges veranschlagtes ordentliches Ergebnis (veranschlagter Aufwands-/Ertragsüberschuss, Nummer 2./Nummer 4)	-2.030.273,26	-1.881.900,00	-1.879.086,85	-2.497.368,15	-618.281,30
6	anteilige Erträge aus interner Leistungsverrechnung	583.102,76	612.250,00	612.250,00	605.853,88	-6.396,12
7	+ anteilige Aufwendungen für interne Leistungsverrechnung	25.621,81	18.500,00	33.954,25	33.548,53	-405,72
8	+ anteilige kalkulatorische Kosten	0,00	0,00	0,00	0,00	0,00
	darunter: anteilige kalkulatorische Zinsen, soweit sie die Zinsen nach § 2 Abs. 1 Nr. 15 SächsKomHVO-Doppik übersteigen	0,00	0,00	0,00	0,00	0,00
9	+ anteiliger kalkulatorischer Vortrag eines Fehlbetrages aus dem Vorjahr	0,00	0,00	0,00	0,00	0,00
10	= anteiliges veranschlagtes kalkulatorisches Ergebnis (Nummer 6 ./. Nummern 7 bis 9)	557.480,95	593.750,00	578.295,75	572.305,35	-5.990,40
11	= anteiliger veranschlagter Nettoressourcenbedarf/-überschuss (Nummern 5+10)	-1.472.792,31	-1.288.150,00	-1.300.791,10	-1.925.062,80	-624.271,70

Ebene		3	Produktklasse 3					
Ertrags- und Aufwandsarten		Ergebnis des Vorjahres	Planansatz ¹ des Haushaltsjahres	Fortgeschriebener Ansatz des Haushaltsjahres	Ist-Ergebnis des Haushaltsjahres	Vergleich Ansatz - Ist		
		01 - 12 / 14	01 - 12 / 15	V,01-12,ÜA,B/15	01 - 12 / 15	(Spalte 4 ./. Spalte 3)		
		EUR						
		1	2	3	4	5		
1	anteilige Steuern und ähnliche Abgaben	0,00	0,00	0,00	0,00	0,00		
	+ anteilige Zuweisungen und Umlagen nach Arten sowie aufgelöste Sonderposten	0,00	0,00	0,00	181,92	181,92		
	darunter: Umlagen	0,00	0,00	0,00	0,00	0,00		
	aufgelöste Sonderposten	0,00	0,00	0,00	181,92	181,92		
	+ anteilige sonstige Transfererträge	0,00	0,00	0,00	0,00	0,00		
	+ anteilige öffentlich-rechtliche Leistungsentgelte	0,00	0,00	0,00	0,00	0,00		
	+ anteilige privatrechtliche Leistungsentgelte	0,00	0,00	0,00	0,00	0,00		
	+ anteilige Kostenerstattungen und Kostenumlagen	0,00	0,00	0,00	0,00	0,00		
	+ anteilige Zinsen und sonstige Finanzerträge	0,00	0,00	0,00	0,00	0,00		
	+/- anteilige aktivierte Eigenleistungen und Bestandsveränderungen	0,00	0,00	0,00	0,00	0,00		
	+ anteilige sonstige ordentliche Erträge	0,00	0,00	0,00	0,00	0,00		
2	= anteilige ordentliche Erträge	0,00	0,00	0,00	181,92	181,92		
3	anteilige Personalaufwendungen	0,00	0,00	0,00	0,00	0,00		
	+ anteilige Versorgungsaufwendungen	0,00	0,00	0,00	0,00	0,00		
	+ anteilige Aufwendungen für Sach- und Dienstleistungen	0,00	0,00	0,00	0,00	0,00		
	+ anteilige planmäßige Abschreibungen	0,00	0,00	0,00	0,00	0,00		
	+ anteilige Zinsen und sonstige Finanzaufwendungen	0,00	0,00	0,00	0,00	0,00		
	+ anteilige Transferaufwendungen und Abschreibungen auf Sonderposten für geleistete Investitionsförderungsmaßnahmen	0,00	0,00	0,00	0,00	0,00		
	+ anteilige sonstige ordentliche Aufwendungen	0,00	0,00	0,00	0,00	0,00		
4	= anteilige ordentliche Aufwendungen	0,00	0,00	0,00	0,00	0,00		
5	= anteiliges veranschlagtes ordentliches Ergebnis (veranschlagter Aufwands-/Ertragsüberschuss, Nummer 2./Nummer 4)	0,00	0,00	0,00	181,92	181,92		
6	anteilige Erträge aus interner Leistungsverrechnung	0,00	0,00	0,00	0,00	0,00		
7	+ anteilige Aufwendungen für interne Leistungsverrechnung	0,00	0,00	0,00	0,00	0,00		
8	+ anteilige kalkulatorische Kosten	0,00	0,00	0,00	0,00	0,00		
	darunter: anteilige kalkulatorische Zinsen, soweit sie die Zinsen nach § 2 Abs. 1 Nr. 15 SächsKomHVO-Doppik übersteigen	0,00	0,00	0,00	0,00	0,00		
9	+ anteiliger kalkulatorischer Vortrag eines Fehlbetrages aus dem Vorjahr	0,00	0,00	0,00	0,00	0,00		
10	= anteiliges veranschlagtes kalkulatorisches Ergebnis (Nummer 6 ./. Nummern 7 bis 9)	0,00	0,00	0,00	0,00	0,00		
11	= anteiliger veranschlagter Nettoressourcenbedarf/-überschuss (Nummern 5+10)	0,00	0,00	0,00	181,92	181,92		

Ebene		4	Produktklasse 4					
Ertrags- und Aufwandsarten		Ergebnis des Vorjahres	Planansatz ¹ des Haushaltsjahres	Fortgeschriebener Ansatz des Haushaltsjahres	Ist-Ergebnis des Haushaltsjahres	Vergleich Ansatz - Ist		
		01 - 12 / 14	01 - 12 / 15	V,01-12,ÜA,B/15	01 - 12 / 15	(Spalte 4 ./. Spalte 3)		
		EUR						
		1	2	3	4	5		
1	anteilige Steuern und ähnliche Abgaben	0,00	0,00	0,00	0,00	0,00		
	+ anteilige Zuweisungen und Umlagen nach Arten sowie aufgelöste Sonderposten	0,00	0,00	0,00	4.055,71	4.055,71		
	darunter: Umlagen	0,00	0,00	0,00	0,00	0,00		
	aufgelöste Sonderposten	0,00	0,00	0,00	4.055,71	4.055,71		
	+ anteilige sonstige Transfererträge	0,00	0,00	0,00	0,00	0,00		
	+ anteilige öffentlich-rechtliche Leistungsentgelte	0,00	0,00	0,00	0,00	0,00		
	+ anteilige privatrechtliche Leistungsentgelte	0,00	0,00	0,00	0,00	0,00		
	+ anteilige Kostenerstattungen und Kostenumlagen	0,00	0,00	0,00	0,00	0,00		
	+ anteilige Zinsen und sonstige Finanzerträge	0,00	0,00	0,00	0,00	0,00		
	+/- anteilige aktivierte Eigenleistungen und Bestandsveränderungen	0,00	0,00	0,00	0,00	0,00		
	+ anteilige sonstige ordentliche Erträge	0,00	0,00	0,00	0,00	0,00		
2	= anteilige ordentliche Erträge	0,00	0,00	0,00	4.055,71	4.055,71		
3	anteilige Personalaufwendungen	0,00	0,00	0,00	0,00	0,00		
	+ anteilige Versorgungsaufwendungen	0,00	0,00	0,00	0,00	0,00		
	+ anteilige Aufwendungen für Sach- und Dienstleistungen	0,00	0,00	0,00	0,00	0,00		
	+ anteilige planmäßige Abschreibungen	56.457,67	62.300,00	62.300,00	56.457,67	-5.842,33		
	+ anteilige Zinsen und sonstige Finanzaufwendungen	0,00	0,00	0,00	0,00	0,00		
	+ anteilige Transferaufwendungen und Abschreibungen auf Sonderposten für geleistete Investitionsförderungsmaßnahmen	49.271,12	50.000,00	50.077,12	50.077,12	0,00		
	+ anteilige sonstige ordentliche Aufwendungen	0,00	0,00	0,00	0,00	0,00		
4	= anteilige ordentliche Aufwendungen	105.728,79	112.300,00	112.377,12	106.534,79	-5.842,33		
5	= anteiliges veranschlagtes ordentliches Ergebnis (veranschlagter Aufwands-/Ertragsüberschuss, Nummer 2./Nummer 4)	-105.728,79	-112.300,00	-112.377,12	-102.479,08	9.898,04		
6	anteilige Erträge aus interner Leistungsverrechnung	0,00	0,00	0,00	0,00	0,00		
7	+ anteilige Aufwendungen für interne Leistungsverrechnung	0,00	0,00	0,00	0,00	0,00		
8	+ anteilige kalkulatorische Kosten	0,00	0,00	0,00	0,00	0,00		
	darunter: anteilige kalkulatorische Zinsen, soweit sie die Zinsen nach § 2 Abs. 1 Nr. 15 SächsKomHVO-Doppik übersteigen	0,00	0,00	0,00	0,00	0,00		
9	+ anteiliger kalkulatorischer Vortrag eines Fehlbetrages aus dem Vorjahr	0,00	0,00	0,00	0,00	0,00		
10	= anteiliges veranschlagtes kalkulatorisches Ergebnis (Nummer 6 ./. Nummern 7 bis 9)	0,00	0,00	0,00	0,00	0,00		
11	= anteiliger veranschlagter Nettoressourcenbedarf/-überschuss (Nummern 5+10)	-105.728,79	-112.300,00	-112.377,12	-102.479,08	9.898,04		

Ebene		5	Produktklasse 5					
Ertrags- und Aufwandsarten		Ergebnis des Vorjahres	Planansatz ¹ des Haushaltsjahres	Fortgeschriebener Ansatz des Haushaltsjahres	Ist-Ergebnis des Haushaltsjahres	Vergleich Ansatz - Ist		
		01 - 12 / 14	01 - 12 / 15	V,01-12,ÜA,B/15	01 - 12 / 15	(Spalte 4 ./. Spalte 3)		
		EUR						
		1	2	3	4	5		
1	anteilige Steuern und ähnliche Abgaben	0,00	0,00	0,00	0,00	0,00		
	+ anteilige Zuweisungen und Umlagen nach Arten sowie aufgelöste Sonderposten	0,00	0,00	0,00	0,00	0,00		
	darunter: Umlagen	0,00	0,00	0,00	0,00	0,00		
	aufgelöste Sonderposten	0,00	0,00	0,00	0,00	0,00		
	+ anteilige sonstige Transfererträge	0,00	0,00	0,00	0,00	0,00		
	+ anteilige öffentlich-rechtliche Leistungsentgelte	0,00	0,00	0,00	0,00	0,00		
	+ anteilige privatrechtliche Leistungsentgelte	0,00	0,00	0,00	0,00	0,00		
	+ anteilige Kostenerstattungen und Kostenumlagen	0,00	0,00	0,00	0,00	0,00		
	+ anteilige Zinsen und sonstige Finanzerträge	0,00	0,00	0,00	0,00	0,00		
	+/- anteilige aktivierte Eigenleistungen und Bestandsveränderungen	0,00	0,00	0,00	0,00	0,00		
	+ anteilige sonstige ordentliche Erträge	0,00	0,00	0,00	0,00	0,00		
2	= anteilige ordentliche Erträge	0,00	0,00	0,00	0,00	0,00	0,00	
3	anteilige Personalaufwendungen	0,00	0,00	0,00	0,00	0,00		
	+ anteilige Versorgungsaufwendungen	0,00	0,00	0,00	0,00	0,00		
	+ anteilige Aufwendungen für Sach- und Dienstleistungen	0,00	0,00	0,00	0,00	0,00		
	+ anteilige planmäßige Abschreibungen	0,00	0,00	0,00	90,38	90,38		
	+ anteilige Zinsen und sonstige Finanzaufwendungen	0,00	0,00	0,00	0,00	0,00		
	+ anteilige Transferaufwendungen und Abschreibungen auf Sonderposten für geleistete Investitionsförderungsmaßnahmen	0,00	0,00	0,00	0,00	0,00		
	+ anteilige sonstige ordentliche Aufwendungen	0,00	0,00	0,00	0,00	0,00		
4	= anteilige ordentliche Aufwendungen	0,00	0,00	0,00	90,38	90,38		
5	= anteiliges veranschlagtes ordentliches Ergebnis (veranschlagter Aufwands-/Ertragsüberschuss, Nummer 2./.Nummer 4)	0,00	0,00	0,00	-90,38	-90,38		
6	anteilige Erträge aus interner Leistungsverrechnung	0,00	0,00	0,00	0,00	0,00		
7	+ anteilige Aufwendungen für interne Leistungsverrechnung	0,00	0,00	0,00	0,00	0,00		
8	+ anteilige kalkulatorische Kosten	0,00	0,00	0,00	0,00	0,00		
	darunter: anteilige kalkulatorische Zinsen, soweit sie die Zinsen nach § 2 Abs. 1 Nr. 15 SächsKomHVO-Doppik übersteigen	0,00	0,00	0,00	0,00	0,00		
9	+ anteiliger kalkulatorischer Vortrag eines Fehlbetrages aus dem Vorjahr	0,00	0,00	0,00	0,00	0,00		
10	= anteiliges veranschlagtes kalkulatorisches Ergebnis (Nummer 6 ./. Nummern 7 bis 9)	0,00	0,00	0,00	0,00	0,00		
11	= anteiliger veranschlagter Nettoressourcenbedarf/-überschuss (Nummern 5+10)	0,00	0,00	0,00	-90,38	-90,38		

Ebene		6	Produktklasse 6			
Ertrags- und Aufwandsarten		Ergebnis des Vorjahres 01 - 12 / 14	Planansatz ¹ des Haushaltsjahres 01 - 12 / 15	Fortgeschriebener Ansatz des Haushaltsjahres V,01-12,ÜA,B/15	Ist-Ergebnis des Haushaltsjahres 01 - 12 / 15	Vergleich Ansatz - Ist (Spalte 4 ./. Spalte 3)
EUR						
		1	2	3	4	5
1	anteilige Steuern und ähnliche Abgaben	10.503.567,44	10.334.750,00	10.386.417,27	11.343.524,63	957.107,36
	+ anteilige Zuweisungen und Umlagen nach Arten sowie aufgelöste Sonderposten	9.334.991,91	10.130.850,00	10.130.850,00	9.385.183,78	-745.666,22
	darunter: Umlagen	0,00	0,00	0,00	0,00	0,00
	aufgelöste Sonderposten	636.922,55	1.311.400,00	1.311.400,00	709.649,70	-601.750,30
	+ anteilige sonstige Transfererträge	0,00	0,00	0,00	0,00	0,00
	+ anteilige öffentlich-rechtliche Leistungsentgelte	0,00	0,00	0,00	5,75	5,75
	+ anteilige privatrechtliche Leistungsentgelte	0,00	0,00	0,00	0,00	0,00
	+ anteilige Kostenerstattungen und Kostenumlagen	0,00	0,00	0,00	0,00	0,00
	+ anteilige Zinsen und sonstige Finanzerträge	25.896,96	25.500,00	25.500,00	7.990,52	-17.509,48
	+/- anteilige aktivierte Eigenleistungen und Bestandsveränderungen	0,00	0,00	0,00	0,00	0,00
	+ anteilige sonstige ordentliche Erträge	44.939,28	34.100,00	34.100,00	63.072,81	28.972,81
2	= anteilige ordentliche Erträge	19.909.395,59	20.525.200,00	20.576.867,27	20.799.777,49	222.910,22
3	anteilige Personalaufwendungen	0,00	0,00	0,00	0,00	0,00
	+ anteilige Versorgungsaufwendungen	0,00	0,00	0,00	0,00	0,00
	+ anteilige Aufwendungen für Sach- und Dienstleistungen	0,00	0,00	0,00	0,00	0,00
	+ anteilige planmäßige Abschreibungen	0,00	0,00	0,00	0,00	0,00
	+ anteilige Zinsen und sonstige Finanzaufwendungen	211.413,04	192.100,00	179.890,69	179.850,74	-39,95
	+ anteilige Transferaufwendungen und Abschreibungen auf Sonderposten für geleistete Investitionsförderungsmaßnahmen	6.338.954,69	6.420.000,00	6.384.417,27	6.362.342,06	-22.075,21
	+ anteilige sonstige ordentliche Aufwendungen	2.429,88	0,00	0,00	5.022,94	5.022,94
4	= anteilige ordentliche Aufwendungen	6.552.797,61	6.612.100,00	6.564.307,96	6.547.215,74	-17.092,22
5	= anteiliges veranschlagtes ordentliches Ergebnis (veranschlagter Aufwands-/Ertragsüberschuss, Nummer 2./Nummer 4)	13.356.597,98	13.913.100,00	14.012.559,31	14.252.561,75	240.002,44
6	anteilige Erträge aus interner Leistungsverrechnung	0,00	0,00	0,00	0,00	0,00
7	+ anteilige Aufwendungen für interne Leistungsverrechnung	0,00	0,00	0,00	0,00	0,00
8	+ anteilige kalkulatorische Kosten	0,00	0,00	0,00	0,00	0,00
	darunter: anteilige kalkulatorische Zinsen, soweit sie die Zinsen nach § 2 Abs. 1 Nr. 15 SächsKomHVO-Doppik übersteigen	0,00	0,00	0,00	0,00	0,00
9	+ anteiliger kalkulatorischer Vortrag eines Fehlbetrages aus dem Vorjahr	0,00	0,00	0,00	0,00	0,00
10	= anteiliges veranschlagtes kalkulatorisches Ergebnis (Nummer 6 ./. Nummern 7 bis 9)	0,00	0,00	0,00	0,00	0,00
11	= anteiliger veranschlagter Nettoressourcenbedarf/-überschuss (Nummern 5+10)	13.356.597,98	13.913.100,00	14.012.559,31	14.252.561,75	240.002,44

Ebene		7	Produktklasse 7					
Ertrags- und Aufwandsarten		Ergebnis des Vorjahres	Planansatz ¹ des Haushaltsjahres	Fortgeschriebener Ansatz des Haushaltsjahres	Ist-Ergebnis des Haushaltsjahres	Vergleich Ansatz - Ist		
		01 - 12 / 14	01 - 12 / 15	V,01-12,ÜA,B/15	01 - 12 / 15	(Spalte 4 ./. Spalte 3)		
		EUR						
		1	2	3	4	5		
1	anteilige Steuern und ähnliche Abgaben	0,00	0,00	0,00	0,00	0,00		
	+ anteilige Zuweisungen und Umlagen nach Arten sowie aufgelöste Sonderposten	0,00	0,00	0,00	27,81	27,81		
	darunter: Umlagen	0,00	0,00	0,00	0,00	0,00		
	aufgelöste Sonderposten	0,00	0,00	0,00	27,81	27,81		
	+ anteilige sonstige Transfererträge	0,00	0,00	0,00	0,00	0,00		
	+ anteilige öffentlich-rechtliche Leistungsentgelte	0,00	0,00	0,00	0,00	0,00		
	+ anteilige privatrechtliche Leistungsentgelte	0,00	0,00	0,00	0,00	0,00		
	+ anteilige Kostenerstattungen und Kostenumlagen	0,00	0,00	0,00	0,00	0,00		
	+ anteilige Zinsen und sonstige Finanzerträge	0,00	0,00	0,00	0,00	0,00		
	+/- anteilige aktivierte Eigenleistungen und Bestandsveränderungen	0,00	0,00	0,00	0,00	0,00		
	+ anteilige sonstige ordentliche Erträge	0,00	0,00	0,00	0,00	0,00		
2	= anteilige ordentliche Erträge	0,00	0,00	0,00	27,81	27,81		
3	anteilige Personalaufwendungen	0,00	0,00	0,00	0,00	0,00		
	+ anteilige Versorgungsaufwendungen	0,00	0,00	0,00	0,00	0,00		
	+ anteilige Aufwendungen für Sach- und Dienstleistungen	0,00	0,00	0,00	0,00	0,00		
	+ anteilige planmäßige Abschreibungen	0,00	0,00	0,00	27,81	27,81		
	+ anteilige Zinsen und sonstige Finanzaufwendungen	0,00	0,00	0,00	0,00	0,00		
	+ anteilige Transferaufwendungen und Abschreibungen auf Sonderposten für geleistete Investitionsförderungsmaßnahmen	0,00	0,00	0,00	0,00	0,00		
	+ anteilige sonstige ordentliche Aufwendungen	0,00	0,00	0,00	0,00	0,00		
4	= anteilige ordentliche Aufwendungen	0,00	0,00	0,00	27,81	27,81		
5	= anteiliges veranschlagtes ordentliches Ergebnis (veranschlagter Aufwands-/Ertragsüberschuss, Nummer 2./Nummer 4)	0,00	0,00	0,00	0,00	0,00		
6	anteilige Erträge aus interner Leistungsverrechnung	0,00	0,00	0,00	0,00	0,00		
7	+ anteilige Aufwendungen für interne Leistungsverrechnung	0,00	0,00	0,00	0,00	0,00		
8	+ anteilige kalkulatorische Kosten	0,00	0,00	0,00	0,00	0,00		
	darunter: anteilige kalkulatorische Zinsen, soweit sie die Zinsen nach § 2 Abs. 1 Nr. 15 SächsKomHVO-Doppik übersteigen	0,00	0,00	0,00	0,00	0,00		
9	+ anteiliger kalkulatorischer Vortrag eines Fehlbetrages aus dem Vorjahr	0,00	0,00	0,00	0,00	0,00		
10	= anteiliges veranschlagtes kalkulatorisches Ergebnis (Nummer 6 ./. Nummern 7 bis 9)	0,00	0,00	0,00	0,00	0,00		
11	= anteiliger veranschlagter Nettoressourcenbedarf/-überschuss (Nummern 5+10)	0,00	0,00	0,00	0,00	0,00		

¹ ursprünglicher Planansatz, gegebenenfalls in der Fassung eines Nachtragshaushaltes

Druckparameter: 69 = 3 HH- Rechnung \ M11 Teilergebnisrechnung: Mandant: 8820 Stadtverwaltung Werdau HH-Jahr: 2015 Budget: 1.00.9;1.10.0;1.10.9;1.20.0 Texte . von: 1 bis: 13 VJ bis: 13 VJ von: 1 . von: 1 bis: 13 Startseite: 1 erw. Listentyp: 3 Listen-Nr.: 2-Teilergebnishaushalt Listentyp: E Ebene: 1;2 Hierarchie: P-Produkt Hierarchie (zuzüglich der Einschränkungen aus der Nutzerverwaltung für 'C8820103'); VJ von = 1; VJ bis = 13; . von = 1; bis = 13; . von = 1; bis = 13; mit Rest aus Vorjahr = an; mit Budgetumbuchungen = an; mit ÜPL/APL = an; mit Ansatz Plan/Nachtrag = an; Hierarchie = P; Ebene = 1;2; Ausweis Nullpositionen = an; nur Schlüsselprodukte = an; Startseite = 1; mit Beschreibung = an; Listen-Nr. = 2; Listentyp = E; Positionsnachweis = an; erw. Listentyp = 3

Ergebnisrechnung

Teilhaushalt 2

Ebene		1	Produktklasse 1			
Ertrags- und Aufwandsarten		Ergebnis des Vorjahres 01 - 12 / 14	Planansatz ¹ des Haushaltsjahres 01 - 12 / 15	Fortgeschriebener Ansatz des Haushaltsjahres V,01-12,ÜA,B/15	Ist-Ergebnis des Haushaltsjahres 01 - 12 / 15	Vergleich Ansatz - Ist (Spalte 4 ./. Spalte 3)
EUR						
		1	2	3	4	5
1	anteilige Steuern und ähnliche Abgaben	0,00	0,00	0,00	0,00	0,00
	+ anteilige Zuweisungen und Umlagen nach Arten sowie aufgelöste Sonderposten	0,00	0,00	0,00	0,00	0,00
	darunter: Umlagen	0,00	0,00	0,00	0,00	0,00
	aufgelöste Sonderposten	0,00	0,00	0,00	0,00	0,00
	+ anteilige sonstige Transfererträge	0,00	0,00	0,00	0,00	0,00
	+ anteilige öffentlich-rechtliche Leistungsentgelte	0,00	0,00	0,00	0,00	0,00
	+ anteilige privatrechtliche Leistungsentgelte	2.310,00	1.000,00	1.000,00	1.574,60	574,60
	+ anteilige Kostenerstattungen und Kostenumlagen	0,00	0,00	0,00	201,94	201,94
	+ anteilige Zinsen und sonstige Finanzerträge	0,00	0,00	0,00	0,00	0,00
	+/- anteilige aktivierte Eigenleistungen und Bestandsveränderungen	0,00	0,00	0,00	0,00	0,00
	+ anteilige sonstige ordentliche Erträge	0,00	0,00	0,00	12.859,62	12.859,62
2	= anteilige ordentliche Erträge	2.310,00	1.000,00	1.000,00	14.636,16	13.636,16
3	anteilige Personalaufwendungen	749.354,89	737.850,00	737.850,00	782.637,48	44.787,48
	+ anteilige Versorgungsaufwendungen	0,00	0,00	0,00	0,00	0,00
	+ anteilige Aufwendungen für Sach- und Dienstleistungen	150.089,98	237.400,00	208.856,49	191.147,26	-17.709,23
	+ anteilige planmäßige Abschreibungen	79.593,55	61.300,00	61.300,00	77.106,54	15.806,54
	+ anteilige Zinsen und sonstige Finanzaufwendungen	0,00	0,00	0,00	0,00	0,00
	+ anteilige Transferaufwendungen und Abschreibungen auf Sonderposten für geleistete Investitionsförderungsmaßnahmen	0,00	0,00	0,00	0,00	0,00
	+ anteilige sonstige ordentliche Aufwendungen	11.087,62	12.500,00	12.932,66	12.782,29	-150,37
4	= anteilige ordentliche Aufwendungen	990.126,04	1.049.050,00	1.020.939,15	1.063.673,57	42.734,42
5	= anteiliges veranschlagtes ordentliches Ergebnis (veranschlagter Aufwands-/Ertragsüberschuss, Nummer 2./Nummer 4)	-987.816,04	-1.048.050,00	-1.019.939,15	-1.049.037,41	-29.098,26
6	anteilige Erträge aus interner Leistungsverrechnung	867.361,53	1.075.100,00	1.075.100,00	966.049,21	-109.050,79
7	+ anteilige Aufwendungen für interne Leistungsverrechnung	1.673,76	2.100,00	2.555,88	2.147,73	-408,15
8	+ anteilige kalkulatorische Kosten	0,00	0,00	0,00	0,00	0,00
	darunter: anteilige kalkulatorische Zinsen, soweit sie die Zinsen nach § 2 Abs. 1 Nr. 15 SächsKomHVO-Doppik übersteigen	0,00	0,00	0,00	0,00	0,00
9	+ anteiliger kalkulatorischer Vortrag eines Fehlbetrages aus dem Vorjahr	0,00	0,00	0,00	0,00	0,00
10	= anteiliges veranschlagtes kalkulatorisches Ergebnis (Nummer 6 ./. Nummern 7 bis 9)	865.687,77	1.073.000,00	1.072.544,12	963.901,48	-108.642,64
11	= anteiliger veranschlagter Nettoressourcenbedarf/-überschuss (Nummern 5+10)	-122.128,27	24.950,00	52.604,97	-85.135,93	-137.740,90

Ebene		5	Produktklasse 5			
Ertrags- und Aufwandsarten		Ergebnis des Vorjahres 01 - 12 / 14	Planansatz ¹ des Haushaltsjahres 01 - 12 / 15	Fortgeschriebener Ansatz des Haushaltsjahres V,01-12,ÜA,B/15	Ist-Ergebnis des Haushaltsjahres 01 - 12 / 15	Vergleich Ansatz - Ist (Spalte 4 ./. Spalte 3)
EUR						
		1	2	3	4	5
1	anteilige Steuern und ähnliche Abgaben	0,00	0,00	0,00	0,00	0,00
	+ anteilige Zuweisungen und Umlagen nach Arten sowie aufgelöste Sonderposten	2.151.343,70	802.400,00	802.400,00	1.632.809,56	830.409,56
	darunter: Umlagen	0,00	0,00	0,00	0,00	0,00
	aufgelöste Sonderposten	877.957,11	244.750,00	244.750,00	903.913,08	659.163,08
	+ anteilige sonstige Transfererträge	0,00	0,00	0,00	0,00	0,00
	+ anteilige öffentlich-rechtliche Leistungsentgelte	399.944,94	604.700,00	604.700,00	449.133,88	-155.566,12
	+ anteilige privatrechtliche Leistungsentgelte	6.339,74	6.000,00	6.000,00	5.828,40	-171,60
	+ anteilige Kostenerstattungen und Kostenumlagen	1.037,50	1.000,00	1.000,00	1.037,50	37,50
	+ anteilige Zinsen und sonstige Finanzerträge	0,00	0,00	0,00	0,00	0,00
	+/- anteilige aktivierte Eigenleistungen und Bestandsveränderungen	0,00	0,00	0,00	0,00	0,00
	+ anteilige sonstige ordentliche Erträge	191,52	0,00	0,00	28.813,14	28.813,14
2	= anteilige ordentliche Erträge	2.558.857,40	1.414.100,00	1.414.100,00	2.117.622,48	703.522,48
3	anteilige Personalaufwendungen	823.147,54	842.950,00	842.950,00	872.554,07	29.604,07
	+ anteilige Versorgungsaufwendungen	0,00	0,00	0,00	0,00	0,00
	+ anteilige Aufwendungen für Sach- und Dienstleistungen	1.206.677,48	1.266.950,00	1.255.820,45	1.180.146,87	-75.673,58
	+ anteilige planmäßige Abschreibungen	2.680.532,95	2.210.050,00	2.210.050,00	2.734.222,80	524.172,80
	+ anteilige Zinsen und sonstige Finanzaufwendungen	19.939,78	21.450,00	4.450,00	4.381,16	-68,84
	+ anteilige Transferaufwendungen und Abschreibungen auf Sonderposten für geleistete Investitionsförderungsmaßnahmen	1.069.656,77	451.000,00	451.000,00	564.471,52	113.471,52
	+ anteilige sonstige ordentliche Aufwendungen	252.620,68	253.800,00	326.184,79	196.564,48	-129.620,31
4	= anteilige ordentliche Aufwendungen	6.052.575,20	5.046.200,00	5.090.455,24	5.552.340,90	461.885,66
5	= anteiliges veranschlagtes ordentliches Ergebnis (veranschlagter Aufwands-/Ertragsüberschuss, Nummer 2./Nummer 4)	-3.493.717,80	-3.632.100,00	-3.676.355,24	-3.434.718,42	241.636,82
6	anteilige Erträge aus interner Leistungsverrechnung	0,00	0,00	0,00	0,00	0,00
7	+ anteilige Aufwendungen für interne Leistungsverrechnung	761.286,94	937.500,00	944.120,24	841.509,04	-102.611,20
8	+ anteilige kalkulatorische Kosten	0,00	0,00	0,00	0,00	0,00
	darunter: anteilige kalkulatorische Zinsen, soweit sie die Zinsen nach § 2 Abs. 1 Nr. 15 SächsKomHVO-Doppik übersteigen	0,00	0,00	0,00	0,00	0,00
9	+ anteiliger kalkulatorischer Vortrag eines Fehlbetrages aus dem Vorjahr	0,00	0,00	0,00	0,00	0,00
10	= anteiliges veranschlagtes kalkulatorisches Ergebnis (Nummer 6 ./. Nummern 7 bis 9)	-761.286,94	-937.500,00	-944.120,24	-841.509,04	102.611,20
11	= anteiliger veranschlagter Nettoressourcenbedarf/-überschuss (Nummern 5+10)	-4.255.004,74	-4.569.600,00	-4.620.475,48	-4.276.227,46	344.248,02

Ebene		7	Produktklasse 7			
Ertrags- und Aufwandsarten		Ergebnis des Vorjahres 01 - 12 / 14	Planansatz ¹ des Haushaltsjahres 01 - 12 / 15	Fortgeschriebener Ansatz des Haushaltsjahres V,01-12,ÜA,B/15	Ist-Ergebnis des Haushaltsjahres 01 - 12 / 15	Vergleich Ansatz - Ist (Spalte 4 ./. Spalte 3)
EUR						
		1	2	3	4	5
1	anteilige Steuern und ähnliche Abgaben	0,00	0,00	0,00	0,00	0,00
	+ anteilige Zuweisungen und Umlagen nach Arten sowie aufgelöste Sonderposten	0,00	0,00	0,00	0,00	0,00
	darunter: Umlagen	0,00	0,00	0,00	0,00	0,00
	aufgelöste Sonderposten	0,00	0,00	0,00	0,00	0,00
	+ anteilige sonstige Transfererträge	0,00	0,00	0,00	0,00	0,00
	+ anteilige öffentlich-rechtliche Leistungsentgelte	0,00	0,00	0,00	0,00	0,00
	+ anteilige privatrechtliche Leistungsentgelte	0,00	0,00	0,00	0,00	0,00
	+ anteilige Kostenerstattungen und Kostenumlagen	0,00	0,00	0,00	0,00	0,00
	+ anteilige Zinsen und sonstige Finanzerträge	0,00	0,00	0,00	0,00	0,00
	+/- anteilige aktivierte Eigenleistungen und Bestandsveränderungen	0,00	0,00	0,00	0,00	0,00
	+ anteilige sonstige ordentliche Erträge	0,00	0,00	0,00	0,00	0,00
2	= anteilige ordentliche Erträge	0,00	0,00	0,00	0,00	0,00
3	anteilige Personalaufwendungen	0,00	0,00	0,00	0,00	0,00
	+ anteilige Versorgungsaufwendungen	0,00	0,00	0,00	0,00	0,00
	+ anteilige Aufwendungen für Sach- und Dienstleistungen	0,00	0,00	0,00	0,00	0,00
	+ anteilige planmäßige Abschreibungen	0,00	0,00	0,00	0,00	0,00
	+ anteilige Zinsen und sonstige Finanzaufwendungen	0,00	0,00	0,00	0,00	0,00
	+ anteilige Transferaufwendungen und Abschreibungen auf Sonderposten für geleistete Investitionsförderungsmaßnahmen	0,00	0,00	0,00	0,00	0,00
	+ anteilige sonstige ordentliche Aufwendungen	0,00	0,00	0,00	0,00	0,00
4	= anteilige ordentliche Aufwendungen	0,00	0,00	0,00	0,00	0,00
5	= anteiliges veranschlagtes ordentliches Ergebnis (veranschlagter Aufwands-/Ertragsüberschuss, Nummer 2./Nummer 4)	0,00	0,00	0,00	0,00	0,00
6	anteilige Erträge aus interner Leistungsverrechnung	0,00	0,00	0,00	0,00	0,00
7	+ anteilige Aufwendungen für interne Leistungsverrechnung	270,20	0,00	0,00	0,00	0,00
8	+ anteilige kalkulatorische Kosten	0,00	0,00	0,00	0,00	0,00
	darunter: anteilige kalkulatorische Zinsen, soweit sie die Zinsen nach § 2 Abs. 1 Nr. 15 SächsKomHVO-Doppik übersteigen	0,00	0,00	0,00	0,00	0,00
9	+ anteiliger kalkulatorischer Vortrag eines Fehlbetrages aus dem Vorjahr	0,00	0,00	0,00	0,00	0,00
10	= anteiliges veranschlagtes kalkulatorisches Ergebnis (Nummer 6 ./. Nummern 7 bis 9)	-270,20	0,00	0,00	0,00	0,00
11	= anteiliger veranschlagter Nettoressourcenbedarf/-überschuss (Nummern 5+10)	-270,20	0,00	0,00	0,00	0,00

¹ ursprünglicher Planansatz, gegebenenfalls in der Fassung eines Nachtragshaushaltes

Druckparameter: 69 = 3 HH- Rechnung \ M11 Teilergebnisrechnung: Mandant: 8820 Stadtverwaltung Werdau HH-Jahr: 2015 Budget: 2.00.1;2.00.2;2.00.9;2.10.9;2.20.1;2.20.2;2.20.3;2.30.0;2.31.0 Texte . von: 1 bis: 13 VJ bis: 13 VJ von: 1 . von: 1 bis: 13 Startseite: 1 erw. Listentyp: 3 Listen-Nr.: 2-Teilergebnishaushalt Listentyp: E Ebene: 1;2 Hierarchie: P-Produkt Hierarchie (zuzüglich der Einschränkungen aus der Nutzerverwaltung für 'C8820103'); VJ von = 1; VJ bis = 13; . von = 1; bis = 13; . von = 1; bis = 13; mit Rest aus Vorjahr = an; mit Budgetumbuchungen = an; mit ÜPL/APL = an; mit Ansatz Plan/Nachtrag = an; Hierarchie = P; Ebene = 1;2; Ausweis Nullpositionen = an; nur Schlüsselprodukte = an; Startseite = 1; mit Beschreibung = an; Listen-Nr. = 2; Listentyp = E; Positionsnachweis = an; erw. Listentyp = 3

Ergebnisrechnung

Teilhaushalt 3

Ebene		1	Produktklasse 1			
Ertrags- und Aufwandsarten		Ergebnis des Vorjahres 01 - 12 / 14	Planansatz ¹ des Haushaltsjahres 01 - 12 / 15	Fortgeschriebener Ansatz des Haushaltsjahres V,01-12,ÜA,B/15	Ist-Ergebnis des Haushaltsjahres 01 - 12 / 15	Vergleich Ansatz - Ist (Spalte 4 ./. Spalte 3)
EUR						
		1	2	3	4	5
1	anteilige Steuern und ähnliche Abgaben	0,00	0,00	0,00	0,00	0,00
	+ anteilige Zuweisungen und Umlagen nach Arten sowie aufgelöste Sonderposten	78.678,46	45.950,00	45.950,00	75.389,77	29.439,77
	darunter: Umlagen	0,00	0,00	0,00	0,00	0,00
	aufgelöste Sonderposten	33.241,57	24.950,00	24.950,00	41.240,96	16.290,96
	+ anteilige sonstige Transfererträge	0,00	0,00	0,00	0,00	0,00
	+ anteilige öffentlich-rechtliche Leistungsentgelte	401.226,95	346.900,00	362.788,58	479.273,48	116.484,90
	+ anteilige privatrechtliche Leistungsentgelte	17.313,18	12.600,00	14.300,00	33.221,26	18.921,26
	+ anteilige Kostenerstattungen und Kostenumlagen	40.390,05	26.300,00	26.688,66	11.607,84	-15.080,82
	+ anteilige Zinsen und sonstige Finanzerträge	0,00	0,00	0,00	0,00	0,00
	+/- anteilige aktivierte Eigenleistungen und Bestandsveränderungen	0,00	0,00	0,00	0,00	0,00
	+ anteilige sonstige ordentliche Erträge	58.056,99	25.600,00	25.687,47	33.751,19	8.063,72
2	= anteilige ordentliche Erträge	595.665,63	457.350,00	475.414,71	633.243,54	157.828,83
3	anteilige Personalaufwendungen	697.683,59	721.600,00	721.600,00	726.796,37	5.196,37
	+ anteilige Versorgungsaufwendungen	0,00	0,00	0,00	0,00	0,00
	+ anteilige Aufwendungen für Sach- und Dienstleistungen	224.809,53	278.250,00	282.758,64	260.141,05	-22.617,59
	+ anteilige planmäßige Abschreibungen	129.023,23	143.100,00	143.100,00	92.310,63	-50.789,37
	+ anteilige Zinsen und sonstige Finanzaufwendungen	0,00	0,00	0,00	0,00	0,00
	+ anteilige Transferaufwendungen und Abschreibungen auf Sonderposten für geleistete Investitionsförderungsmaßnahmen	31.474,99	27.500,00	54.949,67	64.997,37	10.047,70
	+ anteilige sonstige ordentliche Aufwendungen	187.442,05	208.300,00	196.783,30	195.221,23	-1.562,07
4	= anteilige ordentliche Aufwendungen	1.270.433,39	1.378.750,00	1.399.191,61	1.339.466,65	-59.724,96
5	= anteiliges veranschlagtes ordentliches Ergebnis (veranschlagter Aufwands-/Ertragsüberschuss, Nummer 2./Nummer 4)	-674.767,76	-921.400,00	-923.776,90	-706.223,11	217.553,79
6	anteilige Erträge aus interner Leistungsverrechnung	0,00	0,00	0,00	0,00	0,00
7	+ anteilige Aufwendungen für interne Leistungsverrechnung	21.958,06	18.600,00	18.600,00	9.340,08	-9.259,92
8	+ anteilige kalkulatorische Kosten	0,00	0,00	0,00	0,00	0,00
	darunter: anteilige kalkulatorische Zinsen, soweit sie die Zinsen nach § 2 Abs. 1 Nr. 15 SächsKomHVO-Doppik übersteigen	0,00	0,00	0,00	0,00	0,00
9	+ anteiliger kalkulatorischer Vortrag eines Fehlbetrages aus dem Vorjahr	0,00	0,00	0,00	0,00	0,00
10	= anteiliges veranschlagtes kalkulatorisches Ergebnis (Nummer 6 ./. Nummern 7 bis 9)	-21.958,06	-18.600,00	-18.600,00	-9.340,08	9.259,92
11	= anteiliger veranschlagter Nettoressourcenbedarf/-überschuss (Nummern 5+10)	-696.725,82	-940.000,00	-942.376,90	-715.563,19	226.813,71

Ebene		5	Produktklasse 5			
Ertrags- und Aufwandsarten		Ergebnis des Vorjahres	Planansatz ¹ des Haushaltsjahres	Fortgeschriebener Ansatz des Haushaltsjahres	Ist-Ergebnis des Haushaltsjahres	Vergleich Ansatz - Ist
		01 - 12 / 14	01 - 12 / 15	V,01-12,ÜA,B/15	01 - 12 / 15	(Spalte 4 ./. Spalte 3)
EUR						
		1	2	3	4	5
1	anteilige Steuern und ähnliche Abgaben	0,00	0,00	0,00	0,00	0,00
	+ anteilige Zuweisungen und Umlagen nach Arten sowie aufgelöste Sonderposten	0,00	0,00	0,00	0,00	0,00
	darunter: Umlagen	0,00	0,00	0,00	0,00	0,00
	aufgelöste Sonderposten	0,00	0,00	0,00	0,00	0,00
	+ anteilige sonstige Transfererträge	0,00	0,00	0,00	0,00	0,00
	+ anteilige öffentlich-rechtliche Leistungsentgelte	27.675,25	24.800,00	24.800,00	23.410,29	-1.389,71
	+ anteilige privatrechtliche Leistungsentgelte	3.712,45	3.600,00	3.600,00	3.951,35	351,35
	+ anteilige Kostenerstattungen und Kostenumlagen	0,00	0,00	0,00	20,00	20,00
	+ anteilige Zinsen und sonstige Finanzerträge	0,00	0,00	0,00	0,00	0,00
	+/- anteilige aktivierte Eigenleistungen und Bestandsveränderungen	0,00	0,00	0,00	0,00	0,00
	+ anteilige sonstige ordentliche Erträge	0,00	0,00	0,00	0,00	0,00
2	= anteilige ordentliche Erträge	31.387,70	28.400,00	28.400,00	27.381,64	-1.018,36
3	anteilige Personalaufwendungen	19.393,61	28.900,00	28.900,00	29.796,02	896,02
	+ anteilige Versorgungsaufwendungen	0,00	0,00	0,00	0,00	0,00
	+ anteilige Aufwendungen für Sach- und Dienstleistungen	20.327,46	31.900,00	24.754,88	24.042,92	-711,96
	+ anteilige planmäßige Abschreibungen	3.031,67	1.950,00	1.950,00	2.792,06	842,06
	+ anteilige Zinsen und sonstige Finanzaufwendungen	0,00	0,00	0,00	0,00	0,00
	+ anteilige Transferaufwendungen und Abschreibungen auf Sonderposten für geleistete Investitionsförderungsmaßnahmen	18.406,51	18.450,00	18.450,00	18.406,51	-43,49
	+ anteilige sonstige ordentliche Aufwendungen	455,85	300,00	300,00	0,00	-300,00
4	= anteilige ordentliche Aufwendungen	61.615,10	81.500,00	74.354,88	75.037,51	682,63
5	= anteiliges veranschlagtes ordentliches Ergebnis (veranschlagter Aufwands-/Ertragsüberschuss, Nummer 2./Nummer 4)	-30.227,40	-53.100,00	-45.954,88	-47.655,87	-1.700,99
6	anteilige Erträge aus interner Leistungsverrechnung	0,00	0,00	0,00	0,00	0,00
7	+ anteilige Aufwendungen für interne Leistungsverrechnung	24.337,67	21.500,00	29.871,74	28.703,67	-1.168,07
8	+ anteilige kalkulatorische Kosten	0,00	0,00	0,00	0,00	0,00
	darunter: anteilige kalkulatorische Zinsen, soweit sie die Zinsen nach § 2 Abs. 1 Nr. 15 SächsKomHVO-Doppik übersteigen	0,00	0,00	0,00	0,00	0,00
9	+ anteiliger kalkulatorischer Vortrag eines Fehlbetrages aus dem Vorjahr	0,00	0,00	0,00	0,00	0,00
10	= anteiliges veranschlagtes kalkulatorisches Ergebnis (Nummer 6 ./. Nummern 7 bis 9)	-24.337,67	-21.500,00	-29.871,74	-28.703,67	1.168,07
11	= anteiliger veranschlagter Nettoressourcenbedarf/-überschuss (Nummern 5+10)	-54.565,07	-74.600,00	-75.826,62	-76.359,54	-532,92

Ebene		7	Produktklasse 7					
Ertrags- und Aufwandsarten		Ergebnis des Vorjahres	Planansatz ¹ des Haushaltsjahres	Fortgeschriebener Ansatz des Haushaltsjahres	Ist-Ergebnis des Haushaltsjahres	Vergleich Ansatz - Ist		
		01 - 12 / 14	01 - 12 / 15	V,01-12,ÜA,B/15	01 - 12 / 15	(Spalte 4 ./. Spalte 3)		
		EUR						
		1	2	3	4	5		
1	anteilige Steuern und ähnliche Abgaben	0,00	0,00	0,00	0,00	0,00		
	+ anteilige Zuweisungen und Umlagen nach Arten sowie aufgelöste Sonderposten	508,07	0,00	0,00	1.895,50	1.895,50		
	darunter: Umlagen	0,00	0,00	0,00	0,00	0,00		
	aufgelöste Sonderposten	508,07	0,00	0,00	1.895,50	1.895,50		
	+ anteilige sonstige Transfererträge	0,00	0,00	0,00	0,00	0,00		
	+ anteilige öffentlich-rechtliche Leistungsentgelte	0,00	0,00	0,00	0,00	0,00		
	+ anteilige privatrechtliche Leistungsentgelte	0,00	0,00	0,00	0,00	0,00		
	+ anteilige Kostenerstattungen und Kostenumlagen	0,00	0,00	0,00	0,00	0,00		
	+ anteilige Zinsen und sonstige Finanzerträge	0,00	0,00	0,00	0,00	0,00		
	+/- anteilige aktivierte Eigenleistungen und Bestandsveränderungen	0,00	0,00	0,00	0,00	0,00		
	+ anteilige sonstige ordentliche Erträge	0,00	0,00	0,00	0,00	0,00		
2	= anteilige ordentliche Erträge	508,07	0,00	0,00	1.895,50	1.895,50		
3	anteilige Personalaufwendungen	-0,02	0,00	0,00	0,00	0,00		
	+ anteilige Versorgungsaufwendungen	0,00	0,00	0,00	0,00	0,00		
	+ anteilige Aufwendungen für Sach- und Dienstleistungen	0,00	0,00	0,00	0,00	0,00		
	+ anteilige planmäßige Abschreibungen	538,63	0,00	0,00	1.912,96	1.912,96		
	+ anteilige Zinsen und sonstige Finanzaufwendungen	0,00	0,00	0,00	0,00	0,00		
	+ anteilige Transferaufwendungen und Abschreibungen auf Sonderposten für geleistete Investitionsförderungsmaßnahmen	0,00	0,00	0,00	0,00	0,00		
	+ anteilige sonstige ordentliche Aufwendungen	0,00	0,00	0,00	0,00	0,00		
4	= anteilige ordentliche Aufwendungen	538,61	0,00	0,00	1.912,96	1.912,96		
5	= anteiliges veranschlagtes ordentliches Ergebnis (veranschlagter Aufwands-/Ertragsüberschuss, Nummer 2./Nummer 4)	-30,54	0,00	0,00	-17,46	-17,46		
6	anteilige Erträge aus interner Leistungsverrechnung	0,00	0,00	0,00	0,00	0,00		
7	+ anteilige Aufwendungen für interne Leistungsverrechnung	0,00	0,00	0,00	0,00	0,00		
8	+ anteilige kalkulatorische Kosten	0,00	0,00	0,00	0,00	0,00		
	darunter: anteilige kalkulatorische Zinsen, soweit sie die Zinsen nach § 2 Abs. 1 Nr. 15 SächsKomHVO-Doppik übersteigen	0,00	0,00	0,00	0,00	0,00		
9	+ anteiliger kalkulatorischer Vortrag eines Fehlbetrages aus dem Vorjahr	0,00	0,00	0,00	0,00	0,00		
10	= anteiliges veranschlagtes kalkulatorisches Ergebnis (Nummer 6 ./. Nummern 7 bis 9)	0,00	0,00	0,00	0,00	0,00		
11	= anteiliger veranschlagter Nettoressourcenbedarf/-überschuss (Nummern 5+10)	-30,54	0,00	0,00	-17,46	-17,46		

¹ ursprünglicher Planansatz, gegebenenfalls in der Fassung eines Nachtragshaushaltes

Druckparameter: 69 = 3 HH- Rechnung \ M11 Teilergebnisrechnung: Mandant: 8820 Stadtverwaltung Werdau HH-Jahr: 2015 Budget: 3.00.0;3.00.9;3.10.1;3.10.2;3.10.9;3.20.1;3.20.2;3.20.3 Texte . von: 1 bis: 13 VJ bis: 13 VJ von: 1 . von: 1 bis: 13 Startseite: 1 erw. Listentyp: 3 Listen-Nr.: 2-Teilergebnishaushalt Listentyp: E Ebene: 1;2 Hierarchie: P-Produkt Hierarchie (zuzüglich der Einschränkungen aus der Nutzerverwaltung für 'C8820103'); VJ von = 1; VJ bis = 13; . von = 1; bis = 13; . von = 1; bis = 13; mit Rest aus Vorjahr = an; mit Budgetumbuchungen = an; mit ÜPL/APL = an; mit Ansatz Plan/Nachtrag = an; Hierarchie = P; Ebene = 1;2; Ausweis Nullpositionen = an; nur Schlüsselprodukte = an; Startseite = 1; mit Beschreibung = an; Listen-Nr. = 2; Listentyp = E; Positionsnachweis = an; erw. Listentyp = 3

Ergebnisrechnung

Teilhaushalt 4

Ebene		1	Produktklasse 1			
Ertrags- und Aufwandsarten		Ergebnis des Vorjahres 01 - 12 / 14	Planansatz ¹ des Haushaltsjahres 01 - 12 / 15	Fortgeschriebener Ansatz des Haushaltsjahres V,01-12,ÜA,B/15	Ist-Ergebnis des Haushaltsjahres 01 - 12 / 15	Vergleich Ansatz - Ist (Spalte 4 ./. Spalte 3)
EUR						
		1	2	3	4	5
1	anteilige Steuern und ähnliche Abgaben	0,00	0,00	0,00	0,00	0,00
	+ anteilige Zuweisungen und Umlagen nach Arten sowie aufgelöste Sonderposten	35.891,48	104.150,00	104.150,00	56.490,67	-47.659,33
	darunter: Umlagen	0,00	0,00	0,00	0,00	0,00
	aufgelöste Sonderposten	35.231,48	104.150,00	104.150,00	56.490,67	-47.659,33
	+ anteilige sonstige Transfererträge	0,00	0,00	0,00	0,00	0,00
	+ anteilige öffentlich-rechtliche Leistungsentgelte	658,50	100,00	100,00	632,00	532,00
	+ anteilige privatrechtliche Leistungsentgelte	12.873,08	12.700,00	12.700,00	13.192,42	492,42
	+ anteilige Kostenerstattungen und Kostenumlagen	155.087,81	142.700,00	142.700,00	129.583,08	-13.116,92
	+ anteilige Zinsen und sonstige Finanzerträge	0,00	0,00	0,00	0,00	0,00
	+/- anteilige aktivierte Eigenleistungen und Bestandsveränderungen	0,00	0,00	0,00	0,00	0,00
	+ anteilige sonstige ordentliche Erträge	0,00	0,00	0,00	9.950,74	9.950,74
2	= anteilige ordentliche Erträge	204.510,87	259.650,00	259.650,00	209.848,91	-49.801,09
3	anteilige Personalaufwendungen	680.877,55	662.700,00	662.700,00	685.052,73	22.352,73
	+ anteilige Versorgungsaufwendungen	0,00	800,00	800,00	0,00	-800,00
	+ anteilige Aufwendungen für Sach- und Dienstleistungen	384.064,94	426.400,00	402.116,65	387.212,24	-14.904,41
	+ anteilige planmäßige Abschreibungen	145.777,13	218.150,00	218.150,00	151.301,56	-66.848,44
	+ anteilige Zinsen und sonstige Finanzaufwendungen	0,00	0,00	0,00	0,00	0,00
	+ anteilige Transferaufwendungen und Abschreibungen auf Sonderposten für geleistete Investitionsförderungsmaßnahmen	0,00	0,00	0,00	0,00	0,00
	+ anteilige sonstige ordentliche Aufwendungen	382.845,11	466.250,00	419.133,61	420.259,30	1.125,69
4	= anteilige ordentliche Aufwendungen	1.593.564,73	1.774.300,00	1.702.900,26	1.643.825,83	-59.074,43
5	= anteiliges veranschlagtes ordentliches Ergebnis (veranschlagter Aufwands-/Ertragsüberschuss, Nummer 2./Nummer 4)	-1.389.053,86	-1.514.650,00	-1.443.250,26	-1.433.976,92	9.273,34
6	anteilige Erträge aus interner Leistungsverrechnung	0,00	0,00	0,00	0,00	0,00
7	+ anteilige Aufwendungen für interne Leistungsverrechnung	35.689,54	46.950,00	45.361,38	42.399,88	-2.961,50
8	+ anteilige kalkulatorische Kosten	0,00	0,00	0,00	0,00	0,00
	darunter: anteilige kalkulatorische Zinsen, soweit sie die Zinsen nach § 2 Abs. 1 Nr. 15 SächsKomHVO-Doppik übersteigen	0,00	0,00	0,00	0,00	0,00
9	+ anteiliger kalkulatorischer Vortrag eines Fehlbetrages aus dem Vorjahr	0,00	0,00	0,00	0,00	0,00
10	= anteiliges veranschlagtes kalkulatorisches Ergebnis (Nummer 6 ./. Nummern 7 bis 9)	-35.689,54	-46.950,00	-45.361,38	-42.399,88	2.961,50
11	= anteiliger veranschlagter Nettoressourcenbedarf/-überschuss (Nummern 5+10)	-1.424.743,40	-1.561.600,00	-1.488.611,64	-1.476.376,80	12.234,84

Ebene		2	Produktklasse 2			
Ertrags- und Aufwandsarten		Ergebnis des Vorjahres 01 - 12 / 14	Planansatz ¹ des Haushaltsjahres 01 - 12 / 15	Fortgeschriebener Ansatz des Haushaltsjahres V,01-12,ÜA,B/15	Ist-Ergebnis des Haushaltsjahres 01 - 12 / 15	Vergleich Ansatz - Ist (Spalte 4 ./. Spalte 3)
EUR						
		1	2	3	4	5
1	anteilige Steuern und ähnliche Abgaben	0,00	0,00	0,00	0,00	0,00
	+ anteilige Zuweisungen und Umlagen nach Arten sowie aufgelöste Sonderposten	321.451,18	312.750,00	317.875,30	396.023,11	78.147,81
	darunter: Umlagen	0,00	0,00	0,00	0,00	0,00
	aufgelöste Sonderposten	181.851,32	181.200,00	181.200,00	274.164,59	92.964,59
	+ anteilige sonstige Transfererträge	0,00	0,00	0,00	0,00	0,00
	+ anteilige öffentlich-rechtliche Leistungsentgelte	50.815,70	48.500,00	48.500,00	57.625,29	9.125,29
	+ anteilige privatrechtliche Leistungsentgelte	76.849,03	83.900,00	83.900,00	94.280,96	10.380,96
	+ anteilige Kostenerstattungen und Kostenumlagen	24.387,53	28.800,00	28.800,00	26.393,12	-2.406,88
	+ anteilige Zinsen und sonstige Finanzerträge	0,00	0,00	0,00	0,00	0,00
	+/- anteilige aktivierte Eigenleistungen und Bestandsveränderungen	0,00	0,00	0,00	0,00	0,00
	+ anteilige sonstige ordentliche Erträge	4.869,56	0,00	0,00	28.410,21	28.410,21
2	= anteilige ordentliche Erträge	478.373,00	473.950,00	479.075,30	602.732,69	123.657,39
3	anteilige Personalaufwendungen	567.927,98	576.900,00	576.900,00	564.755,90	-12.144,10
	+ anteilige Versorgungsaufwendungen	0,00	0,00	0,00	0,00	0,00
	+ anteilige Aufwendungen für Sach- und Dienstleistungen	1.188.031,12	1.480.750,00	1.442.287,53	1.427.176,37	-15.111,16
	+ anteilige planmäßige Abschreibungen	584.877,97	511.650,00	511.650,00	679.367,70	167.717,70
	+ anteilige Zinsen und sonstige Finanzaufwendungen	0,00	0,00	0,00	0,00	0,00
	+ anteilige Transferaufwendungen und Abschreibungen auf Sonderposten für geleistete Investitionsförderungsmaßnahmen	50.733,26	56.650,00	56.650,00	45.904,26	-10.745,74
	+ anteilige sonstige ordentliche Aufwendungen	103.076,70	121.550,00	106.483,05	103.585,97	-2.897,08
4	= anteilige ordentliche Aufwendungen	2.494.647,03	2.747.500,00	2.693.970,58	2.820.790,20	126.819,62
5	= anteiliges veranschlagtes ordentliches Ergebnis (veranschlagter Aufwands-/Ertragsüberschuss, Nummer 2./Nummer 4)	-2.016.274,03	-2.273.550,00	-2.214.895,28	-2.218.057,51	-3.162,23
6	anteilige Erträge aus interner Leistungsverrechnung	0,00	0,00	0,00	0,00	0,00
7	+ anteilige Aufwendungen für interne Leistungsverrechnung	310.537,55	331.000,00	340.598,90	327.470,61	-13.128,29
8	+ anteilige kalkulatorische Kosten	0,00	0,00	0,00	0,00	0,00
	darunter: anteilige kalkulatorische Zinsen, soweit sie die Zinsen nach § 2 Abs. 1 Nr. 15 SächsKomHVO-Doppik übersteigen	0,00	0,00	0,00	0,00	0,00
9	+ anteiliger kalkulatorischer Vortrag eines Fehlbetrages aus dem Vorjahr	0,00	0,00	0,00	0,00	0,00
10	= anteiliges veranschlagtes kalkulatorisches Ergebnis (Nummer 6 ./. Nummern 7 bis 9)	-310.537,55	-331.000,00	-340.598,90	-327.470,61	13.128,29
11	= anteiliger veranschlagter Nettoressourcenbedarf/-überschuss (Nummern 5+10)	-2.326.811,58	-2.604.550,00	-2.555.494,18	-2.545.528,12	9.966,06

Ebene		3	Produktklasse 3			
Ertrags- und Aufwandsarten		Ergebnis des Vorjahres 01 - 12 / 14	Planansatz ¹ des Haushaltsjahres 01 - 12 / 15	Fortgeschriebener Ansatz des Haushaltsjahres V,01-12,ÜA,B/15	Ist-Ergebnis des Haushaltsjahres 01 - 12 / 15	Vergleich Ansatz - Ist (Spalte 4 ./. Spalte 3)
EUR						
		1	2	3	4	5
1	anteilige Steuern und ähnliche Abgaben	0,00	0,00	0,00	0,00	0,00
	+ anteilige Zuweisungen und Umlagen nach Arten sowie aufgelöste Sonderposten	2.172.075,80	2.286.750,00	2.318.281,89	2.483.321,50	165.039,61
	darunter: Umlagen	0,00	0,00	0,00	0,00	0,00
	aufgelöste Sonderposten	64.672,73	71.600,00	71.600,00	72.482,44	882,44
	+ anteilige sonstige Transfererträge	0,00	0,00	0,00	0,00	0,00
	+ anteilige öffentlich-rechtliche Leistungsentgelte	645.761,54	681.200,00	681.200,00	691.260,30	10.060,30
	+ anteilige privatrechtliche Leistungsentgelte	709,00	0,00	0,00	0,00	0,00
	+ anteilige Kostenerstattungen und Kostenumlagen	32.956,48	0,00	5.910,17	95.219,15	89.308,98
	+ anteilige Zinsen und sonstige Finanzerträge	0,00	0,00	0,00	0,00	0,00
	+/- anteilige aktivierte Eigenleistungen und Bestandsveränderungen	0,00	0,00	0,00	0,00	0,00
	+ anteilige sonstige ordentliche Erträge	1.653,60	1.200,00	1.200,00	9.851,33	8.651,33
2	= anteilige ordentliche Erträge	2.853.156,42	2.969.150,00	3.006.592,06	3.279.652,28	273.060,22
3	anteilige Personalaufwendungen	3.074.088,76	3.172.350,00	3.172.350,00	3.173.141,88	791,88
	+ anteilige Versorgungsaufwendungen	2.500,00	2.500,00	2.500,00	2.500,00	0,00
	+ anteilige Aufwendungen für Sach- und Dienstleistungen	393.538,64	422.400,00	422.204,78	708.005,72	285.800,94
	+ anteilige planmäßige Abschreibungen	258.529,40	296.550,00	296.550,00	281.970,34	-14.579,66
	+ anteilige Zinsen und sonstige Finanzaufwendungen	0,00	0,00	0,00	0,00	0,00
	+ anteilige Transferaufwendungen und Abschreibungen auf Sonderposten für geleistete Investitionsförderungsmaßnahmen	2.369.784,24	2.507.750,00	2.530.486,59	2.512.809,44	-17.677,15
	+ anteilige sonstige ordentliche Aufwendungen	226.983,14	225.550,00	240.889,71	237.354,12	-3.535,59
4	= anteilige ordentliche Aufwendungen	6.325.424,18	6.627.100,00	6.664.981,08	6.915.781,50	250.800,42
5	= anteiliges veranschlagtes ordentliches Ergebnis (veranschlagter Aufwands-/Ertragsüberschuss, Nummer 2./Nummer 4)	-3.472.267,76	-3.657.950,00	-3.658.389,02	-3.636.129,22	22.259,80
6	anteilige Erträge aus interner Leistungsverrechnung	0,00	0,00	0,00	0,00	0,00
7	+ anteilige Aufwendungen für interne Leistungsverrechnung	149.733,36	156.250,00	150.742,44	143.944,19	-6.798,25
8	+ anteilige kalkulatorische Kosten	0,00	0,00	0,00	0,00	0,00
	darunter: anteilige kalkulatorische Zinsen, soweit sie die Zinsen nach § 2 Abs. 1 Nr. 15 SächsKomHVO-Doppik übersteigen	0,00	0,00	0,00	0,00	0,00
9	+ anteiliger kalkulatorischer Vortrag eines Fehlbetrages aus dem Vorjahr	0,00	0,00	0,00	0,00	0,00
10	= anteiliges veranschlagtes kalkulatorisches Ergebnis (Nummer 6 ./. Nummern 7 bis 9)	-149.733,36	-156.250,00	-150.742,44	-143.944,19	6.798,25
11	= anteiliger veranschlagter Nettoressourcenbedarf/-überschuss (Nummern 5+10)	-3.622.001,12	-3.814.200,00	-3.809.131,46	-3.780.073,41	29.058,05

Ebene		4	Produktklasse 4			
Ertrags- und Aufwandsarten		Ergebnis des Vorjahres 01 - 12 / 14	Planansatz ¹ des Haushaltsjahres 01 - 12 / 15	Fortgeschriebener Ansatz des Haushaltsjahres V,01-12,ÜA,B/15	Ist-Ergebnis des Haushaltsjahres 01 - 12 / 15	Vergleich Ansatz - Ist (Spalte 4 ./. Spalte 3)
EUR						
		1	2	3	4	5
1	anteilige Steuern und ähnliche Abgaben	0,00	0,00	0,00	0,00	0,00
	+ anteilige Zuweisungen und Umlagen nach Arten sowie aufgelöste Sonderposten	33.990,26	29.100,00	29.100,00	29.934,55	834,55
	darunter: Umlagen	0,00	0,00	0,00	0,00	0,00
	aufgelöste Sonderposten	33.990,26	29.100,00	29.100,00	29.934,55	834,55
	+ anteilige sonstige Transfererträge	0,00	0,00	0,00	0,00	0,00
	+ anteilige öffentlich-rechtliche Leistungsentgelte	0,00	0,00	0,00	0,00	0,00
	+ anteilige privatrechtliche Leistungsentgelte	44.731,93	44.150,00	44.150,00	41.276,93	-2.873,07
	+ anteilige Kostenerstattungen und Kostenumlagen	540,33	600,00	600,00	511,27	-88,73
	+ anteilige Zinsen und sonstige Finanzerträge	0,00	0,00	0,00	0,00	0,00
	+/- anteilige aktivierte Eigenleistungen und Bestandsveränderungen	0,00	0,00	0,00	0,00	0,00
	+ anteilige sonstige ordentliche Erträge	0,00	0,00	0,00	16,77	16,77
2	= anteilige ordentliche Erträge	79.262,52	73.850,00	73.850,00	71.739,52	-2.110,48
3	anteilige Personalaufwendungen	0,00	0,00	0,00	0,00	0,00
	+ anteilige Versorgungsaufwendungen	0,00	0,00	0,00	0,00	0,00
	+ anteilige Aufwendungen für Sach- und Dienstleistungen	44.506,14	59.400,00	51.287,38	48.160,77	-3.126,61
	+ anteilige planmäßige Abschreibungen	25.222,77	21.400,00	21.400,00	25.104,16	3.704,16
	+ anteilige Zinsen und sonstige Finanzaufwendungen	0,00	0,00	0,00	0,00	0,00
	+ anteilige Transferaufwendungen und Abschreibungen auf Sonderposten für geleistete Investitionsförderungsmaßnahmen	137.814,50	157.300,00	157.585,50	137.665,60	-19.919,90
	+ anteilige sonstige ordentliche Aufwendungen	244,20	650,00	650,00	282,04	-367,96
4	= anteilige ordentliche Aufwendungen	207.787,61	238.750,00	230.922,88	211.212,57	-19.710,31
5	= anteiliges veranschlagtes ordentliches Ergebnis (veranschlagter Aufwands-/Ertragsüberschuss, Nummer 2./Nummer 4)	-128.525,09	-164.900,00	-157.072,88	-139.473,05	17.599,83
6	anteilige Erträge aus interner Leistungsverrechnung	0,00	0,00	0,00	0,00	0,00
7	+ anteilige Aufwendungen für interne Leistungsverrechnung	13.734,33	15.550,00	18.242,94	16.205,24	-2.037,70
8	+ anteilige kalkulatorische Kosten	0,00	0,00	0,00	0,00	0,00
	darunter: anteilige kalkulatorische Zinsen, soweit sie die Zinsen nach § 2 Abs. 1 Nr. 15 SächsKomHVO-Doppik übersteigen	0,00	0,00	0,00	0,00	0,00
9	+ anteiliger kalkulatorischer Vortrag eines Fehlbetrages aus dem Vorjahr	0,00	0,00	0,00	0,00	0,00
10	= anteiliges veranschlagtes kalkulatorisches Ergebnis (Nummer 6 ./. Nummern 7 bis 9)	-13.734,33	-15.550,00	-18.242,94	-16.205,24	2.037,70
11	= anteiliger veranschlagter Nettoressourcenbedarf/-überschuss (Nummern 5+10)	-142.259,42	-180.450,00	-175.315,82	-155.678,29	19.637,53

Ebene		5	Produktklasse 5					
Ertrags- und Aufwandsarten		Ergebnis des Vorjahres	Planansatz ¹ des Haushaltsjahres	Fortgeschriebener Ansatz des Haushaltsjahres	Ist-Ergebnis des Haushaltsjahres	Vergleich Ansatz - Ist		
		01 - 12 / 14	01 - 12 / 15	V,01-12,ÜA,B/15	01 - 12 / 15	(Spalte 4 ./. Spalte 3)		
		EUR						
		1	2	3	4	5		
1	anteilige Steuern und ähnliche Abgaben	0,00	0,00	0,00	0,00	0,00		
	+ anteilige Zuweisungen und Umlagen nach Arten sowie aufgelöste Sonderposten	92.007,86	86.750,00	86.750,00	93.107,50	6.357,50		
	darunter: Umlagen	0,00	0,00	0,00	0,00	0,00		
	aufgelöste Sonderposten	92.007,86	86.750,00	86.750,00	93.107,50	6.357,50		
	+ anteilige sonstige Transfererträge	0,00	0,00	0,00	0,00	0,00		
	+ anteilige öffentlich-rechtliche Leistungsentgelte	43.487,50	38.700,00	38.700,00	43.286,73	4.586,73		
	+ anteilige privatrechtliche Leistungsentgelte	51.933,41	66.400,00	66.400,00	58.188,74	-8.211,26		
	+ anteilige Kostenerstattungen und Kostenumlagen	463,00	500,00	500,00	520,61	20,61		
	+ anteilige Zinsen und sonstige Finanzerträge	0,00	0,00	0,00	0,00	0,00		
	+/- anteilige aktivierte Eigenleistungen und Bestandsveränderungen	0,00	0,00	0,00	0,00	0,00		
	+ anteilige sonstige ordentliche Erträge	0,00	0,00	0,00	73,70	73,70		
2	= anteilige ordentliche Erträge	187.891,77	192.350,00	192.350,00	195.177,28	2.827,28		
3	anteilige Personalaufwendungen	35.012,99	36.000,00	36.000,00	33.094,78	-2.905,22		
	+ anteilige Versorgungsaufwendungen	0,00	0,00	0,00	0,00	0,00		
	+ anteilige Aufwendungen für Sach- und Dienstleistungen	147.942,00	192.700,00	160.198,84	155.176,59	-5.022,25		
	+ anteilige planmäßige Abschreibungen	149.807,28	123.500,00	123.500,00	116.593,08	-6.906,92		
	+ anteilige Zinsen und sonstige Finanzaufwendungen	0,00	0,00	0,00	0,00	0,00		
	+ anteilige Transferaufwendungen und Abschreibungen auf Sonderposten für geleistete Investitionsförderungsmaßnahmen	0,00	0,00	0,00	0,00	0,00		
	+ anteilige sonstige ordentliche Aufwendungen	3.845,45	5.100,00	4.707,33	3.681,17	-1.026,16		
4	= anteilige ordentliche Aufwendungen	336.607,72	357.300,00	324.406,17	308.545,62	-15.860,55		
5	= anteiliges veranschlagtes ordentliches Ergebnis (veranschlagter Aufwands-/Ertragsüberschuss, Nummer 2./Nummer 4)	-148.715,95	-164.950,00	-132.056,17	-113.368,34	18.687,83		
6	anteilige Erträge aus interner Leistungsverrechnung	14.097,40	20.500,00	20.500,00	11.915,80	-8.584,20		
7	+ anteilige Aufwendungen für interne Leistungsverrechnung	115.362,42	143.750,00	138.845,42	134.259,88	-4.585,54		
8	+ anteilige kalkulatorische Kosten	0,00	0,00	0,00	0,00	0,00		
	darunter: anteilige kalkulatorische Zinsen, soweit sie die Zinsen nach § 2 Abs. 1 Nr. 15 SächsKomHVO-Doppik übersteigen	0,00	0,00	0,00	0,00	0,00		
9	+ anteiliger kalkulatorischer Vortrag eines Fehlbetrages aus dem Vorjahr	0,00	0,00	0,00	0,00	0,00		
10	= anteiliges veranschlagtes kalkulatorisches Ergebnis (Nummer 6 ./. Nummern 7 bis 9)	-101.265,02	-123.250,00	-118.345,42	-122.344,08	-3.998,66		
11	= anteiliger veranschlagter Nettoressourcenbedarf/-überschuss (Nummern 5+10)	-249.980,97	-288.200,00	-250.401,59	-235.712,42	14.689,17		

Ebene		7	Produktklasse 7					
Ertrags- und Aufwandsarten		Ergebnis des Vorjahres	Planansatz ¹ des Haushaltsjahres	Fortgeschriebener Ansatz des Haushaltsjahres	Ist-Ergebnis des Haushaltsjahres	Vergleich Ansatz - Ist		
		01 - 12 / 14	01 - 12 / 15	V,01-12,ÜA,B/15	01 - 12 / 15	(Spalte 4 ./. Spalte 3)		
		EUR						
		1	2	3	4	5		
1	anteilige Steuern und ähnliche Abgaben	0,00	0,00	0,00	0,00	0,00		
	+ anteilige Zuweisungen und Umlagen nach Arten sowie aufgelöste Sonderposten	13,90	0,00	0,00	0,00	0,00		
	darunter: Umlagen	0,00	0,00	0,00	0,00	0,00		
	aufgelöste Sonderposten	13,90	0,00	0,00	0,00	0,00		
	+ anteilige sonstige Transfererträge	0,00	0,00	0,00	0,00	0,00		
	+ anteilige öffentlich-rechtliche Leistungsentgelte	0,00	0,00	0,00	0,00	0,00		
	+ anteilige privatrechtliche Leistungsentgelte	0,00	0,00	0,00	0,00	0,00		
	+ anteilige Kostenerstattungen und Kostenumlagen	0,00	0,00	0,00	0,00	0,00		
	+ anteilige Zinsen und sonstige Finanzerträge	0,00	0,00	0,00	0,00	0,00		
	+/- anteilige aktivierte Eigenleistungen und Bestandsveränderungen	0,00	0,00	0,00	0,00	0,00		
	+ anteilige sonstige ordentliche Erträge	0,00	0,00	0,00	0,00	0,00		
2	= anteilige ordentliche Erträge	13,90	0,00	0,00	0,00	0,00	0,00	
3	anteilige Personalaufwendungen	0,00	0,00	0,00	0,00	0,00		
	+ anteilige Versorgungsaufwendungen	0,00	0,00	0,00	0,00	0,00		
	+ anteilige Aufwendungen für Sach- und Dienstleistungen	0,00	0,00	0,00	0,00	0,00		
	+ anteilige planmäßige Abschreibungen	13,90	0,00	0,00	0,00	0,00		
	+ anteilige Zinsen und sonstige Finanzaufwendungen	0,00	0,00	0,00	0,00	0,00		
	+ anteilige Transferaufwendungen und Abschreibungen auf Sonderposten für geleistete Investitionsförderungsmaßnahmen	0,00	0,00	0,00	0,00	0,00		
	+ anteilige sonstige ordentliche Aufwendungen	0,00	0,00	0,00	0,00	0,00		
4	= anteilige ordentliche Aufwendungen	13,90	0,00	0,00	0,00	0,00	0,00	
5	= anteiliges veranschlagtes ordentliches Ergebnis (veranschlagter Aufwands-/Ertragsüberschuss, Nummer 2./Nummer 4)	0,00	0,00	0,00	0,00	0,00	0,00	
6	anteilige Erträge aus interner Leistungsverrechnung	0,00	0,00	0,00	0,00	0,00		
7	+ anteilige Aufwendungen für interne Leistungsverrechnung	0,00	0,00	0,00	0,00	0,00		
8	+ anteilige kalkulatorische Kosten	0,00	0,00	0,00	0,00	0,00		
	darunter: anteilige kalkulatorische Zinsen, soweit sie die Zinsen nach § 2 Abs. 1 Nr. 15 SächsKomHVO-Doppik übersteigen	0,00	0,00	0,00	0,00	0,00		
9	+ anteiliger kalkulatorischer Vortrag eines Fehlbetrages aus dem Vorjahr	0,00	0,00	0,00	0,00	0,00		
10	= anteiliges veranschlagtes kalkulatorisches Ergebnis (Nummer 6 ./. Nummern 7 bis 9)	0,00	0,00	0,00	0,00	0,00	0,00	
11	= anteiliger veranschlagter Nettoressourcenbedarf/-überschuss (Nummern 5+10)	0,00	0,00	0,00	0,00	0,00	0,00	

¹ ursprünglicher Planansatz, gegebenenfalls in der Fassung eines Nachtragshaushaltes

Druckparameter: 69 = 3 HH- Rechnung \ M11 Teilergebnisrechnung: Mandant: 8820 Stadtverwaltung Werdau HH-Jahr: 2015 Budget: 4.00.0;4.00.9;4.10.1;4.10.2;4.10.3;4.10.9;4.20.0 Texte . von: 1 bis: 13 VJ bis: 13
VJ von: 1 . von: 1 bis: 13 Startseite: 1 erw. Listentyp: 3 Listen-Nr.: 2-Teilergebnishaushalt Listentyp: E Ebene: 1;2 Hierarchie: P-Produkt Hierarchie
(zuzüglich der Einschränkungen aus der Nutzerverwaltung für 'C8820103'); VJ von = 1; VJ bis = 13; . von = 1; bis = 13; . von = 1; bis = 13; mit Rest aus Vorjahr = an; mit Budgetumbuchungen = an; mit
ÜPL/APL = an; mit Ansatz Plan/Nachtrag = an; Hierarchie = P; Ebene = 1;2; Ausweis Nullpositionen = an; nur Schlüsselprodukte = an; Startseite = 1; mit Beschreibung = an; Listen-Nr. = 2; Listentyp =
E; Positionsnachweis = an; erw. Listentyp = 3

Übersicht Gesamt- Finanzrechnung

Ein- und Auszahlungsarten		Ergebnis des Vorjahres	Planansatz ¹ des Haushaltsjahres	Fortgeschriebener Ansatz des Haushaltsjahres	Ist-Ergebnis des Haushaltsjahres	Vergleich Ist/Ansatz (Spalte 4 ./ Spalte 3)
		01 - 12 / 14	01 - 12 / 15	V,01-12,ÜA,B/15	01 - 12 / 15	
		EUR				
		1	2	3	4	5
1	Steuern und ähnliche Abgaben	11.008.991,72	9.996.000,00	10.047.667,27	11.236.276,84	1.188.609,57
	darunter: Grundsteuern A und B	2.074.177,72	2.137.500,00	2.137.500,00	2.164.359,07	26.859,07
	Gewerbesteuer	3.681.984,16	2.880.000,00	2.931.667,27	3.446.122,53	514.455,26
	Gemeindeanteil an der Einkommensteuer	4.449.817,57	4.200.000,00	4.200.000,00	4.799.721,40	599.721,40
	Gemeindeanteil an der Umsatzsteuer	704.604,25	700.000,00	700.000,00	719.650,38	19.650,38
2	+ Zuwendungen und Umlagen für laufende Verwaltungstätigkeit	12.670.616,81	12.109.300,00	12.145.957,19	11.704.599,96	-441.357,23
	darunter: allgemeine Schlüsselzuweisungen	8.501.333,00	8.624.950,00	8.624.950,00	8.480.863,00	-144.087,00
	sonstige allgemeine Zuweisungen	1.411.425,03	194.500,00	194.500,00	194.671,08	171,08
	allgemeine Umlagen	0,00	0,00	0,00	0,00	0,00
3	+ sonstige Transfereinzahlungen	0,00	0,00	0,00	0,00	0,00
4	+ öffentlich-rechtliche Leistungsentgelte, ausgenommen Investitionsbeiträge	1.376.785,75	1.734.300,00	1.750.188,58	1.461.164,83	-289.023,75
5	+ privatrechtliche Leistungsentgelte	271.384,34	244.850,00	246.550,00	313.926,52	67.376,52
6	+ Kostenerstattungen und Kostenumlagen	253.206,84	193.650,00	199.948,83	254.112,92	54.164,09
7	+ Zinsen und sonstige Finanzeinzahlungen	336.377,75	287.200,00	328.662,64	421.286,63	92.623,99
8	+ sonstige haushaltswirksame Einzahlungen aus laufender Verwaltungstätigkeit	833.068,92	663.700,00	663.787,47	676.242,87	12.455,40
9	= Einzahlungen aus laufender Verwaltungstätigkeit (Nummern 1 bis 8)	26.750.432,13	25.229.000,00	25.382.761,98	26.067.610,57	684.848,59
10	Personalauszahlungen	9.584.770,00	9.644.450,00	9.644.450,00	9.764.721,84	120.271,84
11	+ Versorgungsauszahlungen	17.015,00	15.900,00	15.900,00	15.060,00	-840,00
12	+ Auszahlungen für Sach- und Dienstleistungen	4.294.889,17	5.024.550,00	4.873.848,46	4.355.584,98	-518.263,48
13	+ Zinsen und sonstige Finanzauszahlungen	243.945,79	367.950,00	349.928,55	377.283,46	27.354,91
14	+ Transferauszahlungen aus laufender Verwaltungstätigkeit	9.798.641,24	9.514.100,00	9.529.466,15	9.738.688,31	209.222,16
15	+ sonstige haushaltswirksame Auszahlungen aus laufender Verwaltungstätigkeit	1.484.873,46	1.720.900,00	1.847.524,88	1.408.184,84	-439.340,04
16	= Auszahlungen aus laufender Verwaltungstätigkeit (Nummern 10 bis 15)	25.424.134,66	26.287.850,00	26.261.118,04	25.659.523,43	-601.594,61
17	= Zahlungsmittelsaldo aus laufender Verwaltungstätigkeit als Zahlungsmittelüberschuss/bedarf (Nummer9 ./ Nummer 16)	1.326.297,47	-1.058.850,00	-878.356,06	408.087,14	1.286.443,20
18	Einzahlungen aus Investitionszuwendungen	4.889.801,93	8.557.400,00	8.654.613,29	7.063.761,97	-1.590.851,32
19	+ Einzahlungen aus Investitionsbeiträgen und ähnlichen Entgelten für Investitionstätigkeit	275.201,42	15.000,00	15.000,00	13.587,54	-1.412,46
20	+ Einzahlung aus der Veräußerung von immateriellen Vermögensgegenständen	0,00	0,00	0,00	0,00	0,00
21	+ Einzahlung aus der Veräußerung von Grundstücken, Gebäuden und sonstigen unbeweglichen Vermögensgegenständen	69.620,68	100.000,00	100.000,00	91.615,00	-8.385,00
22	+ Einzahlungen aus der Veräußerung von übrigem Sachanlagevermögen	851,00	0,00	0,00	901,00	901,00
23	+ Einzahlungen aus der Veräußerung von Finanzanlagevermögen und von Wertpapieren des Umlaufvermögens	0,00	0,00	0,00	0,00	0,00
24	+ Einzahlungen für sonstige Investitionstätigkeit	0,00	0,00	0,00	0,00	0,00
25	= Einzahlungen für Investitionstätigkeit (Nummern 18 bis 24)	5.235.475,03	8.672.400,00	8.769.613,29	7.169.865,51	-1.599.747,78

Ein- und Auszahlungsarten		Ergebnis des Vorjahres	Planansatz ¹ des Haushaltsjahres	Fortgeschriebener Ansatz des Haushaltsjahres	Ist-Ergebnis des Haushaltsjahres	Vergleich Ist/Ansatz
		01 - 12 / 14	01 - 12 / 15	V,01-12,ÜA,B/15	01 - 12 / 15	(Spalte 4 ./ Spalte 3)
		EUR				
		1	2	3	4	5
26	Auszahlung für den Erwerb von immateriellen Vermögensgegenständen	22.847,34	42.750,00	39.460,09	34.988,35	-4.471,74
27	+ Auszahlungen für den Erwerb von Grundstücken und Gebäuden und sonstigen unbeweglichen Vermögensgegenständen	529.539,84	228.350,00	496.654,27	197.689,11	-298.965,16
28	+ Auszahlungen für Baumaßnahmen	6.694.092,85	8.697.550,00	16.163.873,58	9.292.696,86	-6.871.176,72
29	+ Auszahlungen für den Erwerb von übrigem Sachanlagevermögen	601.507,90	362.200,00	739.909,50	534.812,93	-205.096,57
30	+ Auszahlungen für den Erwerb von Finanzanlagevermögen und von Wertpapieren des Umlaufvermögens	83.000,00	83.000,00	83.000,00	83.000,00	0,00
31	+ Auszahlungen für Investitionsförderungsmaßnahmen	41.553,43	63.000,00	329.687,62	94.552,66	-235.134,96
32	+ Auszahlungen für sonstige Investitionstätigkeit	0,00	0,00	0,00	0,00	0,00
33	= Auszahlungen für Investitionstätigkeit (Nummern 26 bis 32)	7.972.541,36	9.476.850,00	17.852.585,06	10.237.739,91	-7.614.845,15
	nachrichtlich: Auszahlungen für den Tilgungsanteil der Zahlungsverpflichtungen aus kreditähnlichen Rechtsgeschäften, die nicht in Position 38 enthalten sind	0,00	0,00	0,00	0,00	0,00
34	= Zahlungsmittelsaldo aus Investitionstätigkeit (Nummer 25 ./ Nummer 33)	-2.737.066,33	-804.450,00	-9.082.971,77	-3.067.874,40	6.015.097,37
35	= veranschlagter Finanzierungsmittelüberschuss/ -bedarf (Nummern 17 + 34)	-1.410.768,86	-1.863.300,00	-9.961.327,83	-2.659.787,26	7.301.540,57
36	Einzahlungen aus der Aufnahme von Krediten und diesen wirtschaftlich gleichkommenden Rechtsgeschäften für Investitionen	542.020,00	81.100,00	81.100,00	81.069,45	-30,55
37	+ Einzahlungen aus sonstiger Wertpapierverschuldung	0,00	0,00	0,00	0,00	0,00
38	- Auszahlungen für die Tilgung von Krediten und diesen wirtschaftlich gleichkommenden Rechtsgeschäften für Investitionen	1.541.653,90	1.052.200,00	1.052.200,00	1.053.203,71	1.003,71
39	+ Auszahlungen für die Tilgung sonstiger Wertpapierverschuldung	0,00	0,00	0,00	0,00	0,00
40	= Zahlungsmittelsaldo aus Finanzierungstätigkeit [(Nummern 36 + 37) ./ (Nummern 38 + 39)]	-999.633,90	-971.100,00	-971.100,00	-972.134,26	-1.034,26
41	= Änderung des Finanzmittelbestandes im Haushaltsjahr (Nummern 35 + 40)	-2.410.402,76	-2.834.400,00	-10.932.427,83	-3.631.921,52	7.300.506,31
42	Einzahlungen aus Darlehensrückflüssen	69.208,79	67.200,00	67.200,00	67.194,65	-5,35
43	- Auszahlungen für die Gewährung von Darlehen	0,00	0,00	0,00	0,00	0,00
44	+ Einzahlungen aus durchlaufenden Geldern	64.884.042,10	0,00	0,00	36.405.584,12	36.405.584,12
45	- Auszahlungen aus durchlaufenden Geldern	64.884.930,11	0,00	0,00	36.393.667,38	36.393.667,38
46	= Saldo aus haushaltsunwirksamen Vorgängen [(Nummern 42 + 44) ./ (Nummern 43 + 45)]	68.320,78	67.200,00	67.200,00	79.111,39	11.911,39
47	Überschuss oder Bedarf an Zahlungsmitteln im Haushaltsjahr (Nummern 41 + 46)	-2.342.081,98	-2.767.200,00	-10.865.227,83	-3.552.810,13	7.312.417,70
48	Einzahlungen aus der Aufnahme von Kassenkrediten	0,00	0,00	0,00	0,00	0,00
49	- Auszahlungen für die Tilgung von Kassenkrediten	0,00	0,00	0,00	0,00	0,00
50	= Veränderung des Bestandes an Zahlungsmitteln im Haushaltsjahr (Nummern 47 + 48 ./ Nummer 49)	-2.342.081,98	-2.767.200,00	-10.865.227,83	-3.552.810,13	7.312.417,70
51	Anfangsbestand an liquiden Mitteln (ohne Kassenkredite und Kontokorrentverbindlichkeiten)	12.825.732,02	10.483.650,04	10.483.650,04	10.483.650,04	0,00
	darunter: Bestand an fremden Finanzmitteln	0,00	0,00	0,00	0,00	0,00
52	= Endbestand an liquiden Mitteln am Ende des Haushaltsjahres (Nummer 50 + 51)	10.483.650,04	7.716.450,04	-381.577,79	6.930.839,91	7.312.417,70

Ein- und Auszahlungsarten	Ergebnis des Vorjahres	Planansatz ¹ des Haushaltsjahres	Fortgeschriebener Ansatz des Haushaltsjahres	Ist-Ergebnis des Haushaltsjahres	Vergleich Ist/Ansatz (Spalte 4 ./ Spalte 3)
	01 - 12 / 14	01 - 12 / 15	V,01-12,ÜA,B/15	01 - 12 / 15	
	EUR				
	1	2	3	4	5
darunter: Bestand an fremden Finanzmitteln	0,00	0,00	0,00	0,00	0,00

Einzahlungen und Auszahlungen dürfen nicht miteinander verrechnet werden!

¹ ursprünglicher Planansatz, gegebenenfalls in der Fassung eines Nachtragshaushaltes

Druckparameter: 69 = 3 HH- Rechnung \ M12 Finanzrechnung: Mandant: 8820 Stadtverwaltung Werdau HH-Jahr: 2015 Listenauswahl . von: 1 bis: 13 VJ bis: 13 VJ von: 1 . von: 1 bis: 13 Startseite: 1 Listen-Nr.: 4-
 Finanzrechnung Listentyp: F
 (zuzüglich der Einschränkungen aus der Nutzerverwaltung für 'C8820103'); VJ von = 1; VJ bis = 13; . von = 1; bis = 13; . von = 1; bis = 13; mit Rest aus Vorjahr = an; mit Budgetumbuchungen = an; mit
 ÜPL/APL = an; mit Ansatz Plan/Nachtrag = an; Ausweis Nullpositionen = an; Startseite = 1; Listen-Nr. = 4; Listentyp = F; Positionsnachweis = an

Ein- und Auszahlungsarten		Ergebnis des Vorjahres	Planansatz ¹ des Haushaltsjahres	Fortgeschriebener Ansatz des Haushaltsjahres	Ist-Ergebnis des Haushaltsjahres	Vergleich Ist/Ansatz
		01 - 12 / 14	01 - 12 / 15	V,01-12,ÜA,B/15	01 - 12 / 15	(Spalte 4 ./ Spalte 3)
		EUR				
		1	2	3	4	5
1	Steuern und ähnliche Abgaben	11.008.991,72	9.996.000,00	10.047.667,27	11.236.276,84	1.188.609,57
	601100 - Grundsteuer A	38.697,04	38.500,00	38.500,00	40.266,97	1.766,97
	601200 - Grundsteuer B	2.035.480,68	2.099.000,00	2.099.000,00	2.124.092,10	25.092,10
	601300 - Gewerbesteuer	3.681.984,16	2.880.000,00	2.931.667,27	3.446.122,53	514.455,26
	602100 - Gemeindeanteil an der Einkommenssteuer	4.449.817,57	4.200.000,00	4.200.000,00	4.799.721,40	599.721,40
	602200 - Gemeindeanteil an der Umsatzsteuer	704.604,25	700.000,00	700.000,00	719.650,38	19.650,38
	603100 - Vergnügungssteuer	49.178,42	31.500,00	31.500,00	54.078,04	22.578,04
	603200 - Hundesteuer	49.229,60	47.000,00	47.000,00	52.345,42	5.345,42
	darunter: Grundsteuern A und B	2.074.177,72	2.137.500,00	2.137.500,00	2.164.359,07	26.859,07
	601100 - Grundsteuer A	38.697,04	38.500,00	38.500,00	40.266,97	1.766,97
	601200 - Grundsteuer B	2.035.480,68	2.099.000,00	2.099.000,00	2.124.092,10	25.092,10
	Gewerbesteuer	3.681.984,16	2.880.000,00	2.931.667,27	3.446.122,53	514.455,26
	601300 - Gewerbesteuer	3.681.984,16	2.880.000,00	2.931.667,27	3.446.122,53	514.455,26
	Gemeindeanteil an der Einkommensteuer	4.449.817,57	4.200.000,00	4.200.000,00	4.799.721,40	599.721,40
	602100 - Gemeindeanteil an der Einkommenssteuer	4.449.817,57	4.200.000,00	4.200.000,00	4.799.721,40	599.721,40
	Gemeindeanteil an der Umsatzsteuer	704.604,25	700.000,00	700.000,00	719.650,38	19.650,38
	602200 - Gemeindeanteil an der Umsatzsteuer	704.604,25	700.000,00	700.000,00	719.650,38	19.650,38
2	+ Zuwendungen und Umlagen für laufende Verwaltungstätigkeit	12.670.616,81	12.109.300,00	12.145.957,19	11.704.599,96	-441.357,23
	611100 - Allgemeine Schlüsselzuweisungen	8.501.333,00	8.624.950,00	8.624.950,00	8.480.863,00	-144.087,00
	613100 - Sonstige allgemeine Zuweisungen Land	196.736,36	194.500,00	194.500,00	194.671,08	171,08
	613110 - Einzahlungen aus Zuweisungen zur Bildung der Vorsorgerücklage ohne investive Zweckbindung	1.214.688,67	0,00	0,00	0,00	0,00
	614100 - Zuweisungen u. Zuschüsse für laufende Zwecke Land	2.283.408,89	2.329.450,00	2.333.481,89	2.372.654,86	39.172,97
	61410034 - Zuwendung Land Ident-Nr. 4825 (Böschung Mittelweg)	0,00	0,00	0,00	103.446,15	103.446,15
	614101 - Zuw.u.Zusch.lfd.Zw.Land EGH Sondergruppe	48.491,07	51.100,00	51.100,00	51.051,83	-48,17
	614105 - Zuw.u.Zusch.lfd.Zw.Land GTA	56.573,71	67.750,00	72.830,30	54.348,36	-18.481,94
	614108 - Zuweisungen u. Zuschüsse lfd. Zwecke Land (GM)	0,00	0,00	0,00	208,83	208,83
	614111 - Zuw. Reparatur u. Ersatzbeschaffung Feuerwehrausrüstung (HW)	0,00	0,00	0,00	-2.142,30	-2.142,30
	614117 - Zuweisungen u. Zuschüsse für INSEK und SEKO Südl.Innenstadt	0,00	24.000,00	24.000,00	0,00	-24.000,00
	614118 - Zuweisungen u. Zuschüsse für laufende Zwecke SEKO Östl.Stadtzentrum	0,00	4.000,00	4.000,00	0,00	-4.000,00
	614120 - Zuwendung Land Ident-Nr. 4470 (Pferdemeierbrücke)	0,00	11.000,00	11.000,00	0,00	-11.000,00
	614121 - Zuwendung Land Ident-Nr. 4501 (Ischtrbrücke)	0,00	11.000,00	11.000,00	5.984,78	-5.015,22
	614122 - Zuwendung Land Ident-Nr. 4936 (Leubnitzer Hauptstraße)	0,00	39.000,00	39.000,00	0,00	-39.000,00
	614124 - Zuwendung Land Ident-Nr. 4661 (Stützwand am Neumarker Bach)	0,00	70.000,00	70.000,00	0,00	-70.000,00
	614131 - Zuwendung Land Ident-Nr. 5006 (Stadtpark Werdau)	0,00	18.500,00	18.500,00	15.147,86	-3.352,14
	614132 - Zuwendung Land Ident-Nr. 10176 (Projektsteuerung)	0,00	200.000,00	200.000,00	109.857,14	-90.142,86
	614133 - Zuwendung Land Ident-Nr. 4616 (Stützmauer Leubnitzbach, Fiebigbrücke)	0,00	15.000,00	15.000,00	0,00	-15.000,00

Ein- und Auszahlungsarten		Ergebnis des Vorjahres	Planansatz ¹ des Haushaltsjahres	Fortgeschriebener Ansatz des Haushaltsjahres	Ist-Ergebnis des Haushaltsjahres	Vergleich Ist/Ansatz
		01 - 12 / 14	01 - 12 / 15	V,01-12,ÜA,B/15	01 - 12 / 15	(Spalte 4 ./ Spalte 3)
		EUR				
		1	2	3	4	5
	614134 - Zuwendung Land Ident-Nr. 5019 (Kita "Zwergenland")	0,00	0,00	0,00	27.684,46	27.684,46
	614142 - Zuweisungen u. Zuschüsse für IFußwegsanierung Crimmitsch. Straße	0,00	130.000,00	130.000,00	0,00	-130.000,00
	614150 - Zuweisungen u. Zuschüsse für laufende Zwecke Land - Sanierungsgebiet Brühl	0,00	10.100,00	10.100,00	-200,00	-10.300,00
	614151 - Zuweisungen u. Zuschüsse für laufende Zwecke Land - Sanierungsgebiet Werdau-Nord	0,00	6.750,00	6.750,00	0,00	-6.750,00
	614152 - Zuweisungen u. Zuschüsse für laufende Zwecke Land - Stadtumbaugebiet Südliche Innenstadt	0,00	8.700,00	8.700,00	0,00	-8.700,00
	614153 - Zuweisungen u. Zuschüsse für laufende Zwecke Land - Stadtumbaugebiet Südliche Innenstadt 2012	0,00	22.000,00	22.000,00	0,00	-22.000,00
	614154 - Zuweisungen u. Zuschüsse für laufende Zwecke Land - Stadtumbaugebiet Östliches Stadtzentrum	0,00	21.400,00	21.400,00	0,00	-21.400,00
	614160 - Zuweisungen u. Zuschüsse für laufende Zwecke Land (RL Bildungschancen)	74.400,00	0,00	0,00	0,00	0,00
	614170 - Zuwendung Land RL Katastrophenbekämpfungskosten	46.593,28	0,00	0,00	0,00	0,00
	614200 - Zuweisungen u. Zuschüsse für laufende Zwecke Gemeinden/Verbände	178.594,83	171.000,00	198.500,00	198.294,16	-205,84
	614300 - Zuweisungen u. Zuschüsse für laufende Zwecke Zweckverbände u. dergleichen	67.700,00	66.200,00	66.200,00	63.200,00	-3.000,00
	614314 - Zuweisungen u. Zuschüsse für laufende Zwecke LEADER-Regionalmanagement	0,00	12.300,00	12.300,00	12.346,75	46,75
	614600 - Zuweisungen u. Zuschüsse für laufende Zwecke Sonst. öffentl. Sonderrechng.	0,00	0,00	0,00	16.250,00	16.250,00
	614700 - Zuweisungen u. Zuschüsse für laufende Zwecke Private Unternehmen	1.327,00	600,00	645,00	933,00	288,00
	614800 - Zuweisungen u. Zuschüsse für laufende Zwecke Übrige Bereich	770,00	0,00	0,00	0,00	0,00
	darunter: allgemeine Schlüsselzuweisungen	8.501.333,00	8.624.950,00	8.624.950,00	8.480.863,00	-144.087,00
	611100 - Allgemeine Schlüsselzuweisungen	8.501.333,00	8.624.950,00	8.624.950,00	8.480.863,00	-144.087,00
	sonstige allgemeine Zuweisungen	1.411.425,03	194.500,00	194.500,00	194.671,08	171,08
	613100 - Sonstige allgemeine Zuweisungen Land	196.736,36	194.500,00	194.500,00	194.671,08	171,08
	613110 - Einzahlungen aus Zuweisungen zur Bildung der Vorsorgerücklage ohne investive Zweckbindung	1.214.688,67	0,00	0,00	0,00	0,00
	allgemeine Umlagen	0,00	0,00	0,00	0,00	0,00
3	+ sonstige Transfereinzahlungen	0,00	0,00	0,00	0,00	0,00
4	+ öffentlich-rechtliche Leistungsentgelte, ausgenommen Investitionsbeiträge	1.376.785,75	1.734.300,00	1.750.188,58	1.461.164,83	-289.023,75
	631100 - Verwaltungsgebühren	305.168,53	328.150,00	344.038,58	329.159,17	-14.879,41
	631101 - Verwaltungsgebühren aus Ersatzvornahmen	0,00	223.850,00	223.850,00	8.047,38	-215.802,62
	631102 - Verwaltungsgebühren Stadt- und Straßenfest	0,00	42.000,00	42.000,00	0,00	-42.000,00
	631103 - Verwaltungsgebühren Events und Veranstaltungen	0,00	5.500,00	5.500,00	0,00	-5.500,00
	632100 - Benutzungsgebühren u. ähnliche Entgelte	1.071.617,22	1.134.800,00	1.134.800,00	1.123.958,28	-10.841,72
5	+ privatrechtliche Leistungsentgelte	271.384,34	244.850,00	246.550,00	313.926,52	67.376,52
	641100 - Mieten u. Pachten	165.615,17	150.800,00	150.800,00	160.688,40	9.888,40
	641108 - Mieten u. Pachten (GM)	76.583,93	74.200,00	74.200,00	99.686,82	25.486,82
	642100 - Einzahlungen aus dem Verkauf	16.408,86	14.100,00	14.100,00	29.846,57	15.746,57
	646100 - Sonstige Privat-rechtliche Leistungsentgelte	6.526,90	5.750,00	7.450,00	8.393,29	943,29
	646108 - Sonstige Privat-rechtliche Leistungsentgelte (GM)	0,00	0,00	0,00	15.311,44	15.311,44
	646118 - Ersatzleistungen Schadensfälle (GM)	6.249,48	0,00	0,00	0,00	0,00
6	+ Kostenerstattungen und Kostenumlagen	253.206,84	193.650,00	199.948,83	254.112,92	54.164,09

Ein- und Auszahlungsarten		Ergebnis des Vorjahres	Planansatz ¹ des Haushaltsjahres	Fortgeschriebener Ansatz des Haushaltsjahres	Ist-Ergebnis des Haushaltsjahres	Vergleich Ist/Ansatz
		01 - 12 / 14	01 - 12 / 15	V,01-12,ÜA,B/15	01 - 12 / 15	(Spalte 4 ./ Spalte 3)
		EUR				
		1	2	3	4	5
	648000 - Einzahlungen aus Kostenerstattungen u. Kostenumlagen Bund	1.240,10	0,00	388,66	832,00	443,34
	648001 - Einzahlungen aus Kostenerstattungen u. Kostenumlagen Bund Sachkosten BFD	14.622,46	13.800,00	13.800,00	11.029,99	-2.770,01
	648002 - Einzahlungen aus Kostenerstattungen u. Kostenumlagen Bund Taschengeld BFD	47.394,83	60.500,00	60.500,00	46.344,48	-14.155,52
	648100 - Einzahlungen aus Kostenerstattungen u. Kostenumlagen Land	33.841,28	4.300,00	4.300,00	15.005,97	10.705,97
	648200 - Einzahlungen aus Kostenerstattungen u. Kostenumlagen Gemeinden/Verbände	1.421,32	900,00	900,00	0,00	-900,00
	648300 - Einzahlungen aus Kostenerstattungen u. Kostenumlagen Zweckverbände u. dergleichen	6.556,84	400,00	400,00	1.466,08	1.066,08
	648400 - Einzahlungen aus Kostenerstattungen u. Kostenumlagen Sonstiger öffentlicher Bereich	86.540,82	62.600,00	62.600,00	67.885,00	5.285,00
	648800 - Einzahlungen aus Kostenerstattungen u. Kostenumlagen Übrige Bereich	51.067,12	21.250,00	27.160,17	106.708,73	79.548,56
	648808 - Einzahlungen aus Kostenerstattungen u. Kostenumlagen Übrige Bereich (GM)	10.522,07	29.900,00	29.900,00	4.840,67	-25.059,33
7	+ Zinsen und sonstige Finanzeinzahlungen	336.377,75	287.200,00	328.662,64	421.286,63	92.623,99
	661700 - Zinseinzahlungen Kreditinstitute	25.896,96	25.500,00	25.500,00	7.990,52	-17.509,48
	665100 - Gewinnanteile aus Verbundene Unternehmen u. Beteiligungen	236.457,19	226.700,00	226.700,00	238.155,73	11.455,73
	669101 - Sonstige Finanzeinzahlungen	20.031,15	0,00	1.488,42	2.101,62	613,20
	669102 - Soforthilfe Kommunen	0,00	0,00	0,00	36.000,79	36.000,79
	669108 - Einzahlungen Spenden (GM)	915,00	0,00	1.140,16	9.042,55	7.902,39
	669110 - Einzahlungen Spenden	8.504,40	0,00	20.318,61	41.635,23	21.316,62
	669118 - Sonstige Finanzeinzahlungen (GM)	0,00	0,00	0,00	7.579,30	7.579,30
	669120 - Empf. Schadensausgleich.	0,00	0,00	16.940,34	17.140,34	200,00
	669140 - Sonstige periodenfremden Ertr.	7.667,76	0,00	1.575,11	26.599,81	25.024,70
	669150 - Sonstige Finanzerträge	36.905,29	35.000,00	35.000,00	35.040,74	40,74
8	+ sonstige haushaltswirksame Einzahlungen aus laufender Verwaltungstätigkeit	833.068,92	663.700,00	663.787,47	676.242,87	12.455,40
	651100 - Konzessionsabgaben	586.626,00	564.000,00	564.000,00	530.250,98	-33.749,02
	656100 - Bußgelder	28.122,96	26.000,00	26.087,47	28.538,41	2.450,94
	656200 - Säumniszuschläge	3,22	0,00	0,00	0,00	0,00
	656220 - Mahngebühren	13.130,29	15.300,00	15.300,00	17.746,50	2.446,50
	656230 - Säumniszuschläge	13.934,91	15.000,00	15.000,00	17.569,80	2.569,80
	656240 - Vollstreckungsgebühren	796,29	700,00	700,00	1.164,75	464,75
	656245 - Stundungszinsen	19.866,91	1.000,00	1.000,00	1.463,18	463,18
	656270 - Gewerbesteuer Erstattungszinsen	-56.654,00	0,00	0,00	300,00	300,00
	656280 - Gewerbesteuer Nachzahlungszinsen	185.482,50	7.500,00	7.500,00	43.552,50	36.052,50
	656299 - Sonstige Nebenforderungen	1.151,40	100,00	100,00	623,21	523,21
	659100 - Andere sonstige Einzahlungen aus lfd. Verwaltungstätigkeit	40.608,44	34.100,00	34.100,00	35.033,54	933,54
9	= Einzahlungen aus laufender Verwaltungstätigkeit (Nummern 1 bis 8)	26.750.432,13	25.229.000,00	25.382.761,98	26.067.610,57	684.848,59

Ein- und Auszahlungsarten		Ergebnis des Vorjahres	Planansatz ¹ des Haushaltsjahres	Fortgeschriebener Ansatz des Haushaltsjahres	Ist-Ergebnis des Haushaltsjahres	Vergleich Ist/Ansatz (Spalte 4 ./ Spalte 3)
		01 - 12 / 14	01 - 12 / 15	V,01-12,ÜA,B/15	01 - 12 / 15	
		EUR				
		1	2	3	4	5
10	Personalauszahlungen	9.584.770,00	9.644.450,00	9.644.450,00	9.764.721,84	120.271,84
	600000 - Personaleinzahlungen	-9.436.457,60	0,00	0,00	-9.609.013,91	-9.609.013,91
	700000 - Personalauszahlungen	9.442.227,95	0,00	0,00	9.610.186,61	9.610.186,61
	701100 - Dienstaussahlungen für Beamte	402.369,29	404.100,00	404.100,00	414.071,10	9.971,10
	701200 - Dienstaussahlungen für tariflich Beschäftigte	7.215.922,19	7.250.400,00	7.250.400,00	7.358.454,27	108.054,27
	701202 - Personalauszahlungen für pädagogische Unterstützung	0,00	92.400,00	92.400,00	0,00	-92.400,00
	701900 - Dienstaussahlungen für sonstige Beschäftigte	42.650,05	53.500,00	53.500,00	46.111,29	-7.388,71
	702100 - Beiträge zu Versorgungskassen für Beamte	232.358,25	249.100,00	249.100,00	245.236,11	-3.863,89
	702200 - Beiträge zu Versorgungskassen für tariflich Beschäftigte	252.419,20	240.200,00	240.200,00	256.779,40	16.579,40
	703100 - Beiträge zur gesetzlichen Sozialversicherung für Beamte	1.967,21	2.100,00	2.100,00	2.233,74	133,74
	703200 - Beiträge zur gesetzlichen Sozialversicherung für tariflich Beschäftigte	1.405.355,37	1.265.150,00	1.265.150,00	1.422.854,66	157.704,66
	703900 - Beiträge zur gesetzlichen Sozialversicherung für sonstige Beschäftigte	16.793,90	16.600,00	16.600,00	18.147,18	1.547,18
	704100 - Beihilfen u. Unterstützungsleistungen für Beschäftigte	9.164,19	70.900,00	70.900,00	-338,61	-71.238,61
11	+ Versorgungsauszahlungen	17.015,00	15.900,00	15.900,00	15.060,00	-840,00
	714100 - Beihilfen u. Unterstützungsleistungen für Versorgungsempfänger	17.015,00	15.900,00	15.900,00	15.060,00	-840,00
12	+ Auszahlungen für Sach- und Dienstleistungen	4.294.889,17	5.024.550,00	4.873.848,46	4.355.584,98	-518.263,48
	721100 - Unterhaltung der Grundstücke u. baulichen Anlagen	23.425,88	24.300,00	36.645,91	186.838,54	150.192,63
	721108 - Unterhaltung der Grundstücke u. baulichen Anlagen (GM)	410.171,39	551.700,00	533.016,92	617.839,87	84.822,95
	721118 - Mängelbeseitigung Grundstücke und bauliche Anlagen (GM)	0,00	36.300,00	37.060,00	50.019,34	12.959,34
	722100 - Auszahlungen für die Unterhaltung des sonstigen unbeweglichen u. beweglichen Infrastrukturvermögens	303.933,50	283.400,00	231.610,59	222.124,50	-9.486,09
	722101 - Auszahlungen für die Unterhaltung des sonstigen unbeweglichen u. beweglichen ISV (Hochwasser)	1.833,82	0,00	0,00	0,00	0,00
	722102 - Auszahlungen für die Unterhaltung Straßenentwässerungsanlagen	2.574,36	5.000,00	0,00	0,00	0,00
	722120 - Auszahlungen für Unterhaltung ISV Ident-Nr. 4470 (Pferdemeierbrücke)	0,00	12.000,00	12.000,00	0,00	-12.000,00
	722121 - Auszahlungen für Unterhaltung ISV Ident-Nr. 4501 (Ischtbrücke)	5.984,78	0,00	0,00	0,00	0,00
	722122 - Auszahlungen für Unterhaltung ISV Ident-Nr. 4936 (Leubnitzer Hauptstraße)	1.011,50	34.400,00	34.400,00	43.388,20	8.988,20
	722123 - Auszahlungen für Unterhaltung ISV Ident-Nr. 4659 (Stützwand am Neumarker Bach)	2.787,70	0,00	0,00	2.856,00	2.856,00
	722124 - Auszahlungen für Unterhaltung ISV Ident-Nr. 4661 (Stützwand am Neumarker Bach)	8.380,70	101.700,00	101.700,00	2.423,36	-99.276,64
	722125 - Auszahlungen für Unterhaltung ISV Ident-Nr. 4676 (Stützwand an der Pleiße)	0,00	0,00	0,00	18.922,33	18.922,33
	722127 - Auszahlungen für Unterhaltung ISV Ident-Nr. 4941 (Fraureuther Graben)	20.180,49	50.000,00	50.000,00	4.169,53	-45.830,47
	722128 - Auszahlungen für Unterhaltung ISV Ident-Nr. 4943 (Leubnitzbach)	0,00	30.000,00	30.000,00	8.464,55	-21.535,45
	722129 - Auszahlungen für Unterhaltung ISV Ident-Nr. 4949 (Neumarker Bach)	0,00	20.000,00	20.000,00	5.614,37	-14.385,63
	722130 - Auszahlungen für Unterhaltung ISV Ident-Nr. 4977 (Steinpöhlbach)	6.877,38	80.300,00	80.300,00	23.656,44	-56.643,56
	722131 - Auszahlungen für Unterhaltung ISV Ident-Nr. 5006 (Stadtpark Werdau)	1.993,06	0,00	0,00	16.901,09	16.901,09
	722133 - Auszahlungen für Unterhaltung ISV Ident-Nr. 4616 (Stützmauer Leubnitzbach, Fiebigbrücke)	4.787,01	20.000,00	20.000,00	8.388,31	-11.611,69
	722134 - Auszahlungen für Unterhaltung ISV Ident-Nr. 4825 (Böschung Mittelweg)	125.481,66	0,00	0,00	0,00	0,00
	722135 - Auszahlungen für Unterhaltung ISV Ident-Nr. 4556 (Brücke am Unteren Anger)	4.550,94	0,00	0,00	5.333,88	5.333,88

Ein- und Auszahlungsarten		Ergebnis des Vorjahres	Planansatz ¹ des Haushaltsjahres	Fortgeschriebener Ansatz des Haushaltsjahres	Ist-Ergebnis des Haushaltsjahres	Vergleich Ist/Ansatz (Spalte 4 ./ Spalte 3)
		01 - 12 / 14	01 - 12 / 15	V,01-12,ÜA,B/15	01 - 12 / 15	
		EUR				
		1	2	3	4	5
	722136 - Auszahlungen für Unterhaltung ISV Ident-Nr. 4763 (Rückbau Kleiner Pleißensteg)	0,00	0,00	0,00	19.041,49	19.041,49
	722140 - Winterschadensbeseitigung	247.351,87	140.900,00	140.900,00	89.351,98	-51.548,02
	722142 - Auszahlungen Fußwegsanierung Crimmitsch. Straße	0,00	175.000,00	153.183,91	0,00	-153.183,91
	723100 - Mieten u. Pachten	48.059,79	60.400,00	59.037,56	56.472,26	-2.565,30
	723108 - Mieten u. Pachten (GM)	45.190,93	51.600,00	44.850,00	53.437,25	8.587,25
	724100 - Bewirtschaftung des unbeweglichen Vermögens	96.784,05	106.400,00	97.177,35	74.872,48	-22.304,87
	724108 - Bewirtschaftung der Grundstücke u. baulichen Anlagen (GM)	1.331.066,35	1.288.300,00	1.254.969,50	1.157.916,42	-97.053,08
	725100 - Haltung von Fahrzeugen	179.968,95	166.000,00	155.657,03	156.021,68	364,65
	725108 - Haltung von Fahrzeugen (GM)	3.558,30	4.000,00	4.159,27	4.282,99	123,72
	725300 - Erwerb von Geräten, Ausstattungs- und Ausrüstungsgegenständen	26.920,48	37.150,00	33.411,38	29.926,42	-3.484,96
	725301 - Erwerb von Geräten, Ausstattungs- und Ausrüstungsgegenständen Sondergruppe	425,68	750,00	927,90	564,66	-363,24
	725302 - Erwerb von Datentechnik bis AHK 410 €	29.840,93	11.150,00	12.474,45	14.883,35	2.408,90
	725308 - Erwerb von Geräten, Ausstatt- u. Ausrüstungsgegenständen (GM)	80.517,23	95.300,00	88.083,62	86.909,53	-1.174,09
	725400 - Unterhaltung des immateriellen Vermögens	3.494,85	0,00	0,00	974,08	974,08
	725500 - Auszahlungen für die Unterhaltung des sonstigen beweglichen Vermögens	26.082,54	41.350,00	25.544,25	21.875,34	-3.668,91
	725501 - Auszahlungen für die Unterhaltung des sonstigen beweglichen Vermögens	0,00	300,00	122,10	0,00	-122,10
	725502 - Unterhaltung von Datentechnik	32.096,87	42.900,00	37.531,80	35.256,85	-2.274,95
	725508 - Auszahlungen für die Unterhaltung des sonstigen beweglichen Vermögens (GM)	7.927,23	12.900,00	12.289,42	7.263,05	-5.026,37
	726100 - Besondere Auszahlungen für Beschäftigte	101.815,85	96.600,00	121.259,09	100.639,55	-20.619,54
	726101 - Besondere Auszahlungen für Beschäftigte (BFD)	5.024,98	15.300,00	15.300,00	6.066,41	-9.233,59
	727100 - Besondere Verwaltungs- u. Betriebsauszahlungen	701.996,37	658.650,00	723.188,50	714.736,86	-8.451,64
	727101 - Bes.Verw.-u.Betriebsausz. Sondergruppe	2.333,27	6.600,00	6.600,00	4.500,95	-2.099,05
	727102 - Bes.Verw.-u.Betriebsausz. Lehrmittel	29.162,00	33.200,00	29.578,58	25.803,29	-3.775,29
	727103 - Bes.Verw.-u.Betriebsausz. Lernmittel	94.921,21	128.400,00	101.780,93	102.011,02	230,09
	727104 - Bes.Verw.-u.Betriebsausz. Schulveranstaltungen	9.996,13	15.000,00	9.811,95	8.834,19	-977,76
	727105 - Bes.Verw.-u.Betriebsausz. GTA	54.781,06	67.750,00	83.769,06	52.294,33	-31.474,73
	727106 - Bes.Verwalt. u. Betriebsauszahl. Berufsorientierung	0,00	1.000,00	10.847,80	5.747,80	-5.100,00
	727200 - Auszahlungen für Schülerbeförderung	11.117,30	22.600,00	22.940,65	20.576,10	-2.364,55
	727300 - Auszahlungen für Unterrichtswegekosten	6.032,55	7.700,00	7.700,00	4.603,50	-3.096,50
	728100 - Auszahlungen für den Erwerb von Vorräten	14.739,18	72.300,00	53.687,58	53.612,42	-75,16
	729100 - Auszahlungen für sonstige Dienstleistungen	128.215,15	185.850,00	153.801,36	133.013,12	-20.788,24
	729101 - Auszahlungen für Ersatzvornahmen	51.493,90	225.100,00	225.100,00	97.007,05	-128.092,95
	729102 - Auszahlungen für Sicherungsmaßnahmen an herrenlosen Grundstücken	0,00	5.000,00	1.430,00	148,25	-1.281,75
13	+ Zinsen und sonstige Finanzauszahlungen	243.945,79	367.950,00	349.928,55	377.283,46	27.354,91
	751700 - Zinsauszahlungen Kreditinstitute	222.842,57	192.100,00	179.890,69	179.921,54	30,85
	759200 - Verzinsung von Steuernachzahlungen	0,00	0,00	0,00	18.089,00	18.089,00

Ein- und Auszahlungsarten		Ergebnis des Vorjahres	Planansatz ¹ des Haushaltsjahres	Fortgeschriebener Ansatz des Haushaltsjahres	Ist-Ergebnis des Haushaltsjahres	Vergleich Ist/Ansatz (Spalte 4 ./ Spalte 3)
		01 - 12 / 14	01 - 12 / 15	V,01-12,ÜA,B/15	01 - 12 / 15	
		EUR				
		1	2	3	4	5
	759900 - Sonstige Finanzauszahlungen	19.164,46	40.600,00	23.967,94	25.290,23	1.322,29
	759908 - Sonstige Finanzauszahlungen (GM)	0,00	2.000,00	1.632,06	0,00	-1.632,06
	759920 - Geleisteter Schadensersatz	0,00	0,00	0,00	5.000,00	5.000,00
	759950 - Sonst.außergew. Aufwendungen	0,00	133.250,00	133.250,00	142.285,21	9.035,21
	759960 - Sonstige periodenf. Aufwendungen	-5.557,32	0,00	10.047,70	5.557,32	-4.490,38
	759971 - Personalaufwendungen	115,20	0,00	0,00	0,00	0,00
	759972 - Unterhaltung Infrastrukturvermögen	3.570,00	0,00	0,00	0,00	0,00
	759973 - Bewirtschaftung Grundstücke und bauliche Anlagen	-18.674,88	0,00	0,00	0,00	0,00
	759975 - Erwerb bewegliches Anlagevermögen bis AHK 410 EUR	3.457,87	0,00	321,00	321,00	0,00
	759977 - Besondere Aufwendungen für Beschäftigte	5.063,02	0,00	0,00	0,00	0,00
	759978 - Unterhaltung Grundstücke und bauliche Anlagen	13.356,71	0,00	819,16	819,16	0,00
	759979 - Besondere Verwaltungs- und Betriebsaufwendungen	289,95	0,00	0,00	0,00	0,00
	759980 - Aufwendungen für Vorräte	318,21	0,00	0,00	0,00	0,00
14	+ Transferauszahlungen aus laufender Verwaltungstätigkeit	9.798.641,24	9.514.100,00	9.529.466,15	9.738.688,31	209.222,16
	731300 - Zuweisungen u. Zuschüsse für laufende Zwecke Zweckverbände u. dergleichen	471.265,95	473.000,00	474.261,46	473.782,98	-478,48
	731500 - Zuweisungen u. Zuschüsse für laufende Zwecke Verb. Untern., Beteilig. u. Sonderverm.	122.275,60	50.000,00	50.077,12	49.271,12	-806,00
	731700 - Zuweisungen u. Zuschüsse für laufende Zwecke Private Unternehmen	298.537,64	18.450,00	18.450,00	18.406,51	-43,49
	731800 - Zuweisungen u. Zuschüsse für laufende Zwecke Übrige Bereich	1.074.107,95	1.041.750,00	1.066.361,79	1.164.833,50	98.471,71
	731801 - Zuw./Zusch.lfd. Zw. Bruchbude	16.000,00	16.000,00	16.000,00	16.000,00	0,00
	731802 - Zuw./Zusch.lfd.Zw. M.-L.-King-Zentrum	2.000,00	2.000,00	2.000,00	2.000,00	0,00
	731803 - Zuw./Zusch.lfd.Zw. Freizeit-u.Kreativtreff	35.000,00	35.000,00	35.000,00	35.000,00	0,00
	731804 - Zuw./Zusch.lfd.Zw. Jugendstadtrat	30,00	300,00	300,00	30,00	-270,00
	731810 - Zuweisungen u. Zuschüsse Gemeindeanteil an Freie Träger	1.396.965,13	1.420.300,00	1.445.013,01	1.406.398,96	-38.614,05
	731811 - Zuw./Zusch.lfd.Zw. SV Sachsen 90	0,00	10.000,00	14.000,00	24.692,10	10.692,10
	731812 - Zuw./Zusch.lfd.Zw. Rot-Weiß Werdau e.V.	4.000,00	4.500,00	785,50	0,00	-785,50
	731813 - Zuw./Zusch.lfd.Zw. Waldlauf	1.300,00	1.800,00	1.800,00	1.800,00	0,00
	731814 - Zuweisungen u. Zuschüsse für laufende Zwecke FSV Friedenssiedlung	750,00	0,00	0,00	750,00	750,00
	731815 - Zuweisungen u. Zuschüsse für laufende Zwecke Koberbach-Triathlon	500,00	500,00	500,00	499,80	-0,20
	731819 - Zuw./Zusch.lfd.Zw. 20. Stadt- u. Straßenfest	5.000,00	0,00	0,00	0,00	0,00
	731840 - Zuschuss Wirtschaftlichkeitslücke Breitbandversorgung	66.394,00	0,00	0,00	112.096,48	112.096,48
	734100 - Gewerbesteuerumlage	309.101,89	270.000,00	321.667,27	371.975,15	50.307,88
	737210 - Kreisumlage	5.995.413,08	6.150.000,00	6.062.750,00	6.040.674,79	-22.075,21
	737390 - Sonstige allgemeine Umlagen an Zweckverbände u. dergl.	0,00	20.500,00	20.500,00	20.476,92	-23,08
15	+ sonstige haushaltswirksame Auszahlungen aus laufender Verwaltungstätigkeit	1.484.873,46	1.720.900,00	1.847.524,88	1.408.184,84	-439.340,04
	742100 - Ehrenamtliche und sonstige Tätigkeit	40.284,61	45.350,00	42.455,74	42.177,33	-278,41
	742101 - Auszahlungen für Vertretung OB	0,00	450,00	450,00	350,00	-100,00

Ein- und Auszahlungsarten		Ergebnis des Vorjahres	Planansatz ¹ des Haushaltsjahres	Fortgeschriebener Ansatz des Haushaltsjahres	Ist-Ergebnis des Haushaltsjahres	Vergleich Ist/Ansatz (Spalte 4 ./ Spalte 3)
		01 - 12 / 14	01 - 12 / 15	V,01-12,ÜA,B/15	01 - 12 / 15	
		EUR				
		1	2	3	4	5
	742900 - Sonstige Auszahlungen für die Inanspruchnahme von Rechten u. Diensten	36.629,03	47.100,00	49.157,12	48.536,23	-620,89
	742901 - Auszahlungen für Verfügungsmittel	2.758,83	3.500,00	3.500,00	3.946,91	446,91
	743100 - Geschäftsauszahlungen	521.848,27	560.000,00	590.832,80	474.103,56	-116.729,24
	743101 - Geschäftsauszahlungen Bücher u. Zeitschriften	24.257,64	26.000,00	20.900,00	21.128,94	228,94
	743102 - Geschäftsauszahlungen Post- u. Fernmeldegebühren	34.217,70	35.500,00	41.948,30	35.903,76	-6.044,54
	743103 - Geschäftsauszahlungen Events und Veranstaltungen	0,00	5.000,00	4.832,00	3.458,44	-1.373,56
	743111 - Geschäftsauszahlungen heilpädagogische Gruppe	2.363,75	1.000,00	1.000,00	371,25	-628,75
	743112 - Geschäftsauszahlungen Flächennutzungsplan	0,00	55.000,00	55.000,00	0,00	-55.000,00
	743114 - Geschäftsauszahlungen LEADER-Regionalmanagement	0,00	13.300,00	13.300,00	13.227,00	-73,00
	743115 - Geschäftsauszahlungen Lärmaktionsplanung	0,00	5.000,00	5.000,00	0,00	-5.000,00
	743116 - Geschäftsauszahlungen EFRE-Konzepte	0,00	9.000,00	0,00	0,00	0,00
	743117 - Geschäftsauszahlungen INSEK und SEKO südl.Innenstadt	0,00	36.000,00	6.423,20	0,00	-6.423,20
	743118 - Geschäftsauszahlungen SEKO Östliches Stadtzentrum	0,00	6.000,00	6.494,17	5.160,00	-1.334,17
	743132 - Geschäftsauszahlungen Ident-Nr. 10176 (Projektsteuerung)	34.807,50	200.000,00	319.687,11	122.649,64	-197.037,47
	743150 - Auszahlungen Sanierungsträger - Sanierungsgebiet Brühl	16.449,31	10.100,00	10.100,00	15.639,36	5.539,36
	743151 - Auszahlungen Sanierungsträger - Sanierungsgebiet Werdau-Nord	4.990,53	10.150,00	10.150,00	7.853,21	-2.296,79
	743152 - Auszahlungen Sanierungsträger - Stadumbaugebiet Südliche Innenstadt	63.440,30	13.050,00	13.050,00	24.418,56	11.368,56
	743153 - Auszahlungen Sanierungsträger - Stadumbaugebiet Südliche Innenstadt 2012	0,00	33.000,00	52.368,12	28.309,62	-24.058,50
	743154 - Auszahlungen Sanierungsträger - Stadumbaugebiet Östliches Stadtzentrum	19.406,09	32.100,00	31.966,61	32.412,43	445,82
	743155 - Auszahlungen Sanierungsträger - Sanierungsgebiet Leubnitz	4.079,64	9.600,00	9.600,00	3.132,80	-6.467,20
	744100 - Steuern, Versicherungen u. Schadensfälle	160.298,50	170.200,00	157.004,24	156.795,20	-209,04
	744108 - Steuern, Versicherungen u. Schadensfälle	973,53	1.500,00	1.500,00	1.344,51	-155,49
	745200 - Erstattungen für Auszahlungen von Dritten a. lfd. Verwaltungstätigkeit Gemeinden/Verbände	202.005,78	210.000,00	226.805,47	194.456,89	-32.348,58
	745300 - Erstattungen für die Ausz. von Dritten aus laufender Verwaltungstätigkeit Zweckverbände u. dergl.	128.014,60	158.000,00	158.000,00	162.396,63	4.396,63
	745800 - Erstattungen für Auszahlungen von Dritten a. lfd. Verwaltungstätigkeit Übriger Bereich	13.849,57	25.000,00	16.000,00	10.412,57	-5.587,43
	749100 - Weitere sonstige Auszahlungen aus laufender Verwaltungstätigkeit	174.198,28	0,00	0,00	0,00	0,00
16	= Auszahlungen aus laufender Verwaltungstätigkeit (Nummern 10 bis 15)	25.424.134,66	26.287.850,00	26.261.118,04	25.659.523,43	-601.594,61
17	= Zahlungsmittelsaldo aus laufender Verwaltungstätigkeit als Zahlungsmittelüberschuss/bedarf (Nummer9 ./ Nummer 16)	1.326.297,47	-1.058.850,00	-878.356,06	408.087,14	1.286.443,20
18	Einzahlungen aus Investitionszuwendungen	4.889.801,93	8.557.400,00	8.654.613,29	7.063.761,97	-1.590.851,32
	681100 - Investizwendg.inkl.Vorauszahlg.u.Beihilfen z.Schuldentilg,Spenden m.inv.Zweck Land	3.527.437,93	7.072.900,00	7.129.176,08	5.577.235,32	-1.551.940,76
	681110 - Investive Schlüsselzuweisungen	1.358.714,00	1.454.500,00	1.454.500,00	1.454.543,00	43,00
	681200 - Investitionszuwendungen von Gemeinden/Verbänden	3.650,00	0,00	3.800,00	1.858,65	-1.941,35
	681700 - Investitionszuwendung Private Unternehmen	0,00	30.000,00	31.526,82	30.000,00	-1.526,82
	681800 - Investitionszuwendung Übriger Bereich	0,00	0,00	35.610,39	125,00	-35.485,39
19	+ Einzahlungen aus Investitionsbeiträgen und ähnlichen Entgelten für Investitionstätigkeit	275.201,42	15.000,00	15.000,00	13.587,54	-1.412,46

Ein- und Auszahlungsarten		Ergebnis des Vorjahres	Planansatz ¹ des Haushaltsjahres	Fortgeschriebener Ansatz des Haushaltsjahres	Ist-Ergebnis des Haushaltsjahres	Vergleich Ist/Ansatz (Spalte 4 ./ Spalte 3)
		01 - 12 / 14	01 - 12 / 15	V,01-12,ÜA,B/15	01 - 12 / 15	
		EUR				
		1	2	3	4	5
	688901 - Einzahlungen Ausgleichsbeträge	275.201,42	15.000,00	15.000,00	13.587,54	-1.412,46
20	+ Einzahlung aus der Veräußerung von immateriellen Vermögensgegenständen	0,00	0,00	0,00	0,00	0,00
21	+ Einzahlung aus der Veräußerung von Grundstücken, Gebäuden und sonstigen unbeweglichen Vermögensgegenständen	69.620,68	100.000,00	100.000,00	91.615,00	-8.385,00
	682100 - Einzahlungen aus der Veräußerung von Grundstücken u. Gebäuden	69.620,68	100.000,00	100.000,00	91.615,00	-8.385,00
22	+ Einzahlungen aus der Veräußerung von übrigem Sachanlagevermögen	851,00	0,00	0,00	901,00	901,00
	683100 - Einzahlungen aus der Veräußerung von beweglichen Vermögensgegenständen AHK mehr als 410 EUR-alt	550,00	0,00	0,00	1,00	1,00
	683201 - Einzahlungen aus der Veräußerung von aktivierten beweglichen Vermögensgegenständen	301,00	0,00	0,00	900,00	900,00
23	+ Einzahlungen aus der Veräußerung von Finanzanlagevermögen und von Wertpapieren des Umlaufvermögens	0,00	0,00	0,00	0,00	0,00
24	+ Einzahlungen für sonstige Investitionstätigkeit	0,00	0,00	0,00	0,00	0,00
25	= Einzahlungen für Investitionstätigkeit (Nummern 18 bis 24)	5.235.475,03	8.672.400,00	8.769.613,29	7.169.865,51	-1.599.747,78
26	Auszahlung für den Erwerb von immateriellen Vermögensgegenständen	22.847,34	42.750,00	39.460,09	34.988,35	-4.471,74
	783101 - Erwerb von zu aktivierenden immateriellen Vermögensgegenständen	22.847,34	42.750,00	39.460,09	34.988,35	-4.471,74
27	+ Auszahlungen für den Erwerb von Grundstücken und Gebäuden und sonstigen unbeweglichen Vermögensgegenständen	529.539,84	228.350,00	496.654,27	197.689,11	-298.965,16
	782100 - Erwerb von unbeweglichen Vermögensgegenständen	529.539,84	228.350,00	496.654,27	197.689,11	-298.965,16
28	+ Auszahlungen für Baumaßnahmen	6.694.092,85	8.697.550,00	16.163.873,58	9.292.696,86	-6.871.176,72
	785100 - Auszahlungen für Hochbaumaßnahmen - alt	179.771,79	0,00	89.159,86	-284.374,32	-373.534,18
	785111 - Auszahlungen für Hochbaumaßnahmen	4.120.417,49	2.851.750,00	6.795.250,66	3.988.223,70	-2.807.026,96
	7851118 - Auszahlungen für Hochbaumaßnahmen, Schadensbeseitigung DWS	0,00	0,00	400.000,00	-14.897,76	-414.897,76
	785121 - Auszahlungen für Tiefbaumaßnahmen	1.714.339,01	5.839.800,00	8.853.663,60	5.595.028,79	-3.258.634,81
	785130 - Auszahlungen für sonstige Baumaßnahmen	0,00	6.000,00	6.000,00	0,00	-6.000,00
	785200 - Auszahlungen für Tiefbaumaßnahmen - alt	679.564,56	0,00	19.799,46	8.716,45	-11.083,01
29	+ Auszahlungen für den Erwerb von übrigem Sachanlagevermögen	601.507,90	362.200,00	739.909,50	534.812,93	-205.096,57
	783100 - Ausz.f.Erwerb bewegl.Gegenstände d. AV >410 € - alt	815,50	0,00	0,00	0,00	0,00
	783201 - Erwerb von zu aktivierenden beweglichen Vermögensgegenständen	600.692,40	362.200,00	739.909,50	534.812,93	-205.096,57
30	+ Auszahlungen für den Erwerb von Finanzanlagevermögen und von Wertpapieren des Umlaufvermögens	83.000,00	83.000,00	83.000,00	83.000,00	0,00
	784400 - Sonstige Anteilsrechte	83.000,00	83.000,00	83.000,00	83.000,00	0,00
31	+ Auszahlungen für Investitionsförderungsmaßnahmen	41.553,43	63.000,00	329.687,62	94.552,66	-235.134,96
	781101 - Zuweisungen u. Zuschüsse für Investitionen an Land	0,00	0,00	0,00	-14.879,11	-14.879,11
	781700 - Zuweisungen u. Zuschüsse für Investitionen Private Unternehmen	32.704,00	63.000,00	94.589,37	108.624,00	14.034,63
	781801 - Zuweisungen u. Zuschüsse für Investitionen (Förderung Privater)	8.849,43	0,00	235.098,25	807,77	-234.290,48
32	+ Auszahlungen für sonstige Investitionstätigkeit	0,00	0,00	0,00	0,00	0,00
33	= Auszahlungen für Investitionstätigkeit (Nummern 26 bis 32)	7.972.541,36	9.476.850,00	17.852.585,06	10.237.739,91	-7.614.845,15

Ein- und Auszahlungsarten		Ergebnis des Vorjahres	Planansatz ¹ des Haushaltsjahres	Fortgeschriebener Ansatz des Haushaltsjahres	Ist-Ergebnis des Haushaltsjahres	Vergleich Ist/Ansatz (Spalte 4 ./ Spalte 3)
		01 - 12 / 14	01 - 12 / 15	V,01-12,ÜA,B/15	01 - 12 / 15	
		EUR				
		1	2	3	4	5
	nachrichtlich: Auszahlungen für den Tilgungsanteil der Zahlungsverpflichtungen aus kreditähnlichen Rechtsgeschäften, die nicht in Position 38 enthalten sind	0,00	0,00	0,00	0,00	0,00
34	= Zahlungsmittelsaldo aus Investitionstätigkeit (Nummer 25 ./ Nummer 33)	-2.737.066,33	-804.450,00	-9.082.971,77	-3.067.874,40	6.015.097,37
35	= veranschlagter Finanzierungsmittelüberschuss/ -bedarf (Nummern 17 + 34)	-1.410.768,86	-1.863.300,00	-9.961.327,83	-2.659.787,26	7.301.540,57
36	Einzahlungen aus der Aufnahme von Krediten und diesen wirtschaftlich gleichkommenden Rechtsgeschäften für Investitionen 6927304 - Kreditaufn. f. Inv. Kreditinstitute,LZ>5J. (EUR, Festzins,Umschuldg)	542.020,00	81.100,00	81.100,00	81.069,45	-30,55
		542.020,00	81.100,00	81.100,00	81.069,45	-30,55
37	+ Einzahlungen aus sonstiger Wertpapierverschuldung	0,00	0,00	0,00	0,00	0,00
38	- Auszahlungen für die Tilgung von Krediten und diesen wirtschaftlich gleichkommenden Rechtsgeschäften für Investitionen 792704 - Tilgung von Krediten für Investitionen Kreditinstitute (EUR, Festzins,Umschuldg) 792705 - Tilgung von Krediten für Investitionen Kreditinstitute (EUR,Festzins,Ordentl.Tilg)	1.541.653,90	1.052.200,00	1.052.200,00	1.053.203,71	1.003,71
		542.020,00	81.100,00	81.100,00	81.069,45	-30,55
		999.633,90	971.100,00	971.100,00	972.134,26	1.034,26
39	+ Auszahlungen für die Tilgung sonstiger Wertpapierverschuldung	0,00	0,00	0,00	0,00	0,00
40	= Zahlungsmittelsaldo aus Finanzierungstätigkeit [(Nummern 36 + 37) ./ (Nummern 38 + 39)]	-999.633,90	-971.100,00	-971.100,00	-972.134,26	-1.034,26
41	= Änderung des Finanzmittelbestandes im Haushaltsjahr (Nummern 35 + 40)	-2.410.402,76	-2.834.400,00	-10.932.427,83	-3.631.921,52	7.300.506,31
42	Einzahlungen aus Darlehensrückflüssen 695500 - Darlehen GGV	69.208,79	67.200,00	67.200,00	67.194,65	-5,35
		69.208,79	67.200,00	67.200,00	67.194,65	-5,35
43	- Auszahlungen für die Gewährung von Darlehen	0,00	0,00	0,00	0,00	0,00
44	+ Einzahlungen aus durchlaufenden Geldern	64.884.042,10	0,00	0,00	36.405.584,12	36.405.584,12
	670004 - Heimatfest	575,00	0,00	0,00	0,00	0,00
	670008 - Amtshilfeersuchen	752,68	0,00	0,00	846,22	846,22
	670010 - Zahlwegskorrekturen	59.805.235,53	0,00	0,00	36.347.168,74	36.347.168,74
	670012 - diverse	29.663,41	0,00	0,00	15.750,45	15.750,45
	670017 - Einz./Ausz.	14.293,45	0,00	0,00	14.083,63	14.083,63
	670020 - Festgeldanlagen	5.000.000,00	0,00	0,00	0,00	0,00
	670021 - Verwahrkonto Flst. 529/5, Leubnitz	75,00	0,00	0,00	38,89	38,89
	670060 - Wohngeld	31.694,94	0,00	0,00	25.322,05	25.322,05
	671131 - SP Zwickau 2265000089	1.752,09	0,00	0,00	2.374,14	2.374,14
45	- Auszahlungen aus durchlaufenden Geldern	64.884.930,11	0,00	0,00	36.393.667,38	36.393.667,38
	770008 - Amtshilfen	1.052,68	0,00	0,00	946,22	946,22
	770010 - Zahlwegskorrekturen	59.805.235,53	0,00	0,00	36.347.168,74	36.347.168,74
	770012 - diverse	34.148,61	0,00	0,00	10.929,25	10.929,25
	770016 - abwassers. Erschließung Leibnitz	64,08	0,00	0,00	0,00	0,00
	770017 - Einz./Ausz.	12.121,21	0,00	0,00	11.752,20	11.752,20
	770020 - Festgeldanlagen	5.000.000,00	0,00	0,00	0,00	0,00
	770060 - Wohngeld	32.308,00	0,00	0,00	22.870,97	22.870,97

Ein- und Auszahlungsarten		Ergebnis des Vorjahres	Planansatz ¹ des Haushaltsjahres	Fortgeschriebener Ansatz des Haushaltsjahres	Ist-Ergebnis des Haushaltsjahres	Vergleich Ist/Ansatz (Spalte 4 ./. Spalte 3)
		01 - 12 / 14	01 - 12 / 15	V,01-12,ÜA,B/15	01 - 12 / 15	
		EUR				
		1	2	3	4	5
46	= Saldo aus haushaltsunwirksamen Vorgängen [(Nummern 42 + 44) ./. (Nummern 43 + 45)]	68.320,78	67.200,00	67.200,00	79.111,39	11.911,39
47	Überschuss oder Bedarf an Zahlungsmitteln im Haushaltsjahr (Nummern 41 + 46)	-2.342.081,98	-2.767.200,00	-10.865.227,83	-3.552.810,13	7.312.417,70
48	Einzahlungen aus der Aufnahme von Kassenkrediten	0,00	0,00	0,00	0,00	0,00
49	- Auszahlungen für die Tilgung von Kassenkrediten	0,00	0,00	0,00	0,00	0,00
50	= Veränderung des Bestandes an Zahlungsmitteln im Haushaltsjahr (Nummern 47 + 48 ./. Nummer 49)	-2.342.081,98	-2.767.200,00	-10.865.227,83	-3.552.810,13	7.312.417,70
51	Anfangsbestand an liquiden Mitteln (ohne Kassenkredite und Kontokorrentverbindlichkeiten)	12.825.732,02	10.483.650,04	10.483.650,04	10.483.650,04	0,00
	881131 - SP Zwickau 2265000089	1.019.491,29	428.678,08	428.678,08	428.678,08	0,00
	881133 - DKB 11461662	13.729,33	13.808,21	13.808,21	13.808,21	0,00
	881134 - UniCredit Bank-Hypo9205349	86.562,23	3.338,56	3.338,56	3.338,56	0,00
	881135 - SP Zwickau 2265014837	11.354.553,76	8.447.280,48	8.447.280,48	8.447.280,48	0,00
	881137 - SP Zwickau 2265000062	4.613,02	3.124,01	3.124,01	3.124,01	0,00
	881138 - SP Zwickau 2272000870	20.124,25	34.404,70	34.404,70	34.404,70	0,00
	881141 - Sichteinlagen bei Banken	1.729,62	3.114,25	3.114,25	3.114,25	0,00
	881142 - Sichteinlagen bei Banken	98.462,28	104.672,18	104.672,18	104.672,18	0,00
	881150 - SP Zwickau 1020010947 Spenden Hochwasser Juni 2013	29.796,80	29.796,80	29.796,80	29.796,80	0,00
	882123 - DKB 2800005916	194.036,45	195.202,42	195.202,42	195.202,42	0,00
	882124 - Commerzbank 0252092220	0,00	1.216.459,31	1.216.459,31	1.216.459,31	0,00
	883110 - Barkasse	2.582,99	3.721,04	3.721,04	3.721,04	0,00
	883111 - Wechselgeld Bücherei	50,00	50,00	50,00	50,00	0,00
	darunter: Bestand an fremden Finanzmitteln	0,00	0,00	0,00	0,00	0,00
52	= Endbestand an liquiden Mitteln am Ende des Haushaltsjahres (Nummer 50 + 51)	10.483.650,04	7.716.450,04	-381.577,79	6.930.839,91	7.312.417,70
	darunter: Bestand an fremden Finanzmitteln	0,00	0,00	0,00	0,00	0,00

Einzahlungen und Auszahlungen dürfen nicht miteinander verrechnet werden!

¹ ursprünglicher Planansatz, gegebenenfalls in der Fassung eines Nachtragshaushaltes

Druckparameter: 69 = 3 HH- Rechnung \ M12 Finanzrechnung: Mandant: 8820 Stadtverwaltung Werdau HH-Jahr: 2015 Listenauswahl . von: 1 bis: 13 VJ bis: 13 VJ von: 1 . von: 1 bis: 13 Startseite: 1 Listen-Nr.: 4- Finanzrechnung Listentyp: F (zuzüglich der Einschränkungen aus der Nutzerverwaltung für 'C8820103'); VJ von = 1; VJ bis = 13; . von = 1; bis = 13; . von = 1; bis = 13; mit Rest aus Vorjahr = an; mit Budgetumbuchungen = an; mit ÜPL/APL = an; mit Ansatz Plan/Nachtrag = an; Ausweis Nullpositionen = an; Startseite = 1; Listen-Nr. = 4; Listentyp = F; Kontennachweis = an

Finanzrechnung

Finanzrechnung

Teilhaushalt 0

Ebene		1	Produktklasse 1			
Ein- und Auszahlungsarten		Ergebnis des Vorjahres 01 - 12 / 14	Planansatz ¹ des Haushaltsjahres 01 - 12 / 15	Fortgeschriebener Ansatz des Haushaltsjahres V,01-12,ÜA,B/15	Ist-Ergebnis des Haushaltsjahres 01 - 12 / 15	Vergleich Ansatz - Ist (Spalte 4 ./. Spalte 3)
EUR						
		1	2	3	4	5
1	anteilige Steuern und ähnliche Abgaben	0,00	0,00	0,00	0,00	0,00
	+ anteilige Zuwendungen und Umlagen aus laufender Verwaltungstätigkeit	0,00	0,00	0,00	0,00	0,00
	+ anteilige sonstige Transfereinzahlungen	0,00	0,00	0,00	0,00	0,00
	+ anteilige öffentlich-rechtliche Leistungsentgelte, ausgenommen Investitionsbeiträge	0,00	0,00	0,00	0,00	0,00
	+ anteilige privatrechtliche Leistungsentgelte	0,00	0,00	0,00	79,90	79,90
	+ anteilige Kostenerstattungen und Kostenumlagen	0,00	0,00	0,00	0,00	0,00
	+ anteilige Zinsen und ähnliche Einzahlungen	36.905,29	35.000,00	35.166,60	35.040,74	-125,86
	+ anteilige sonstige haushaltswirksame Einzahlungen aus laufender Verwaltungstätigkeit	0,00	0,00	0,00	0,00	0,00
2	= anteilige Einzahlungen aus laufender Verwaltungstätigkeit	36.905,29	35.000,00	35.166,60	35.120,64	-45,96
3	anteilige Personalauszahlungen	543.391,92	607.700,00	607.700,00	604.473,13	-3.226,87
	+ anteilige Versorgungsauszahlungen	9.515,00	7.600,00	7.600,00	7.560,00	-40,00
	+ anteilige Auszahlungen für Sach- und Dienstleistungen	4.492,62	5.950,00	3.932,43	3.442,93	-489,50
	+ anteilige Zinsen und sonstige Finanzauszahlungen	0,00	0,00	0,00	0,00	0,00
	+ anteilige Transferauszahlungen aus laufender Verwaltungstätigkeit	105,00	20.500,00	18.500,00	21.632,52	3.132,52
	+ sonstige haushaltswirksame Auszahlungen aus laufender Verwaltungstätigkeit	71.268,11	191.450,00	184.432,69	117.703,68	-66.729,01
4	= anteilige Auszahlungen aus laufender Verwaltungstätigkeit	628.772,65	833.200,00	822.165,12	754.812,26	-67.352,86
5	= anteiliger Zahlungsmittelsaldo aus laufender Verwaltungstätigkeit (Nummer 2 ./. Nummer 4)	-591.867,36	-798.200,00	-786.998,52	-719.691,62	67.306,90
6	anteilige Einzahlungen aus Investitionszuwendungen	0,00	0,00	0,00	0,00	0,00
	darunter: investive Schlüsselzuweisungen	0,00	0,00	0,00	0,00	0,00
	+ anteilige Einzahlungen aus Investitionsbeiträgen und ähnlichen Entgelten für Investitionstätigkeit	0,00	0,00	0,00	0,00	0,00
	+ anteilige Einzahlungen aus der Veräußerung von immateriellen Vermögensgegenständen	0,00	0,00	0,00	0,00	0,00
	+ anteilige Einzahlungen aus der Veräußerung von Grundstücken, Gebäuden und sonstigen unbeweglichen Vermögensgegenständen	0,00	0,00	0,00	0,00	0,00
	+ anteilige Einzahlungen aus der Veräußerung von übrigem Sachanlagevermögen	0,00	0,00	0,00	0,00	0,00
	+ anteilige Einzahlungen aus der Veräußerung von Finanzanlagevermögen und von Wertpapieren des Umlaufvermögens	0,00	0,00	0,00	0,00	0,00
	+ anteilige Einzahlungen für sonstige Investitionstätigkeit	0,00	0,00	0,00	0,00	0,00
	= anteilige Einzahlungen für Investitionstätigkeit	0,00	0,00	0,00	0,00	0,00
7	+ anteilige Auszahlungen für den Erwerb von immateriellen Vermögensgegenständen	0,00	0,00	0,00	0,00	0,00
	+ anteilige Auszahlungen für den Erwerb von Grundstücken, Gebäuden und sonstigen unbeweglichen Vermögensgegenständen	0,00	0,00	0,00	0,00	0,00
	+ anteilige Auszahlungen für Baumaßnahmen	0,00	0,00	0,00	0,00	0,00
	+ anteilige Auszahlungen für den Erwerb von übrigem Sachanlagevermögen	0,00	0,00	0,00	0,00	0,00
	+ anteilige Auszahlungen für den Erwerb von Finanzanlagevermögen und von Wertpapieren des Umlaufvermögens	83.000,00	83.000,00	83.000,00	83.000,00	0,00

Ebene		1	Produktklasse 1			
Ein- und Auszahlungsarten		Ergebnis des Vorjahres 01 - 12 / 14	Planansatz ¹ des Haushaltsjahres 01 - 12 / 15	Fortgeschriebener Ansatz des Haushaltsjahres V,01-12,ÜA,B/15	Ist-Ergebnis des Haushaltsjahres 01 - 12 / 15	Vergleich Ansatz - Ist (Spalte 4 ./. Spalte 3)
EUR						
		1	2	3	4	5
	+ anteilige Auszahlungen für Investitionsförderungsmaßnahmen	0,00	0,00	0,00	0,00	0,00
	+ anteilige Auszahlungen für sonstige Investitionstätigkeit	0,00	0,00	0,00	0,00	0,00
	= anteilige Auszahlungen für Investitionstätigkeit	83.000,00	83.000,00	83.000,00	83.000,00	0,00
	= anteiliger Zahlungsmittelsaldo aus Investitionstätigkeit (Nummer 6 ./. Nummer 7)	-83.000,00	-83.000,00	-83.000,00	-83.000,00	0,00
8	+ anteilige Einzahlungen aus übertragenen Ermächtigungen (ohne Einzahlungen aus übertragenen Kreditermächtigungen)	0,00	0,00	0,00	0,00	0,00
9	- anteilige Auszahlungen aus übertragenen Ermächtigungen	0,00	0,00	0,00	0,00	0,00
10	= anteilig veranschlagter Finanzierungsmittelüberschuss/-bedarf (Nummer 5 + Nummer 6 + Nummer 8 ./. Nummer 7 + Nummer 9)	-674.867,36	-881.200,00	-869.998,52	-802.691,62	67.306,90
	Investitionsmaßnahmen von geringer finanzieller Bedeutung, bei denen keine Verpflichtungsermächtigungen veranschlagt sind					
	Summe der investiven Einzahlungen	0,00	0,00	0,00	0,00	0,00
	Summe der investiven Auszahlungen	0,00	0,00	0,00	0,00	0,00
	Saldo (Summe der investiven Einzahlungen ./. Summe der investiven Auszahlungen)	0,00	0,00	0,00	0,00	0,00

Ebene		5	Produktklasse 5					
Ein- und Auszahlungsarten		Ergebnis des Vorjahres	Planansatz ¹ des Haushaltsjahres	Fortgeschriebener Ansatz des Haushaltsjahres	Ist-Ergebnis des Haushaltsjahres	Vergleich Ansatz - Ist		
		01 - 12 / 14	01 - 12 / 15	V,01-12,ÜA,B/15	01 - 12 / 15	(Spalte 4 ./. Spalte 3)		
		EUR						
		1	2	3	4	5		
1	anteilige Steuern und ähnliche Abgaben	0,00	0,00	0,00	0,00	0,00		
	+ anteilige Zuwendungen und Umlagen aus laufender Verwaltungstätigkeit	0,00	0,00	0,00	0,00	0,00		
	+ anteilige sonstige Transfereinzahlungen	0,00	0,00	0,00	0,00	0,00		
	+ anteilige öffentlich-rechtliche Leistungsentgelte, ausgenommen Investitionsbeiträge	0,00	0,00	0,00	0,00	0,00		
	+ anteilige privatrechtliche Leistungsentgelte	0,00	0,00	0,00	0,00	0,00		
	+ anteilige Kostenerstattungen und Kostenumlagen	0,00	0,00	0,00	0,00	0,00		
	+ anteilige Zinsen und ähnliche Einzahlungen	236.457,19	226.700,00	226.700,00	239.248,58	12.548,58		
	+ anteilige sonstige haushaltswirksame Einzahlungen aus laufender Verwaltungstätigkeit	586.626,00	564.000,00	564.000,00	530.250,98	-33.749,02		
2	= anteilige Einzahlungen aus laufender Verwaltungstätigkeit	823.083,19	790.700,00	790.700,00	769.499,56	-21.200,44		
3	anteilige Personalauszahlungen	0,00	0,00	0,00	0,00	0,00		
	+ anteilige Versorgungsauszahlungen	0,00	0,00	0,00	0,00	0,00		
	+ anteilige Auszahlungen für Sach- und Dienstleistungen	0,00	850,00	866,32	799,68	-66,64		
	+ anteilige Zinsen und sonstige Finanzauszahlungen	0,00	0,00	0,00	0,00	0,00		
	+ anteilige Transferauszahlungen aus laufender Verwaltungstätigkeit	0,00	0,00	2.400,00	2.400,00	0,00		
	+ sonstige haushaltswirksame Auszahlungen aus laufender Verwaltungstätigkeit	5.084,14	3.450,00	3.317,85	3.235,39	-82,46		
4	= anteilige Auszahlungen aus laufender Verwaltungstätigkeit	5.084,14	4.300,00	6.584,17	6.435,07	-149,10		
5	= anteiliger Zahlungsmittelsaldo aus laufender Verwaltungstätigkeit (Nummer 2 ./. Nummer 4)	817.999,05	786.400,00	784.115,83	763.064,49	-21.051,34		
6	anteilige Einzahlungen aus Investitionszuwendungen	0,00	0,00	0,00	0,00	0,00		
	darunter: investive Schlüsselzuweisungen	0,00	0,00	0,00	0,00	0,00		
	+ anteilige Einzahlungen aus Investitionsbeiträgen und ähnlichen Entgelten für Investitionstätigkeit	0,00	0,00	0,00	0,00	0,00		
	+ anteilige Einzahlungen aus der Veräußerung von immateriellen Vermögensgegenständen	0,00	0,00	0,00	0,00	0,00		
	+ anteilige Einzahlungen aus der Veräußerung von Grundstücken, Gebäuden und sonstigen unbeweglichen Vermögensgegenständen	0,00	0,00	0,00	0,00	0,00		
	+ anteilige Einzahlungen aus der Veräußerung von übrigen Sachanlagevermögen	0,00	0,00	0,00	0,00	0,00		
	+ anteilige Einzahlungen aus der Veräußerung von Finanzanlagevermögen und von Wertpapieren des Umlaufvermögens	0,00	0,00	0,00	0,00	0,00		
	+ anteilige Einzahlungen für sonstige Investitionstätigkeit	0,00	0,00	0,00	0,00	0,00		
	= anteilige Einzahlungen für Investitionstätigkeit	0,00	0,00	0,00	0,00	0,00		
7	+ anteilige Auszahlungen für den Erwerb von immateriellen Vermögensgegenständen	0,00	0,00	0,00	0,00	0,00		
	+ anteilige Auszahlungen für den Erwerb von Grundstücken, Gebäuden und sonstigen unbeweglichen Vermögensgegenständen	0,00	0,00	0,00	0,00	0,00		
	+ anteilige Auszahlungen für Baumaßnahmen	0,00	0,00	0,00	0,00	0,00		
	+ anteilige Auszahlungen für den Erwerb von übrigen Sachanlagevermögen	0,00	0,00	0,00	0,00	0,00		
	+ anteilige Auszahlungen für den Erwerb von Finanzanlagevermögen und von Wertpapieren des Umlaufvermögens	0,00	0,00	0,00	0,00	0,00		

Ebene		5	Produktklasse 5					
Ein- und Auszahlungsarten		Ergebnis des Vorjahres	Planansatz ¹ des Haushaltsjahres	Fortgeschriebener Ansatz des Haushaltsjahres	Ist-Ergebnis des Haushaltsjahres	Vergleich Ansatz - Ist	(Spalte 4 ./. Spalte 3)	
		01 - 12 / 14	01 - 12 / 15	V,01-12,ÜA,B/15	01 - 12 / 15			
		EUR						
		1	2	3	4	5		
	+ anteilige Auszahlungen für Investitionsförderungsmaßnahmen	0,00	0,00	0,00	0,00	0,00		
	+ anteilige Auszahlungen für sonstige Investitionstätigkeit	0,00	0,00	0,00	0,00	0,00		
	= anteilige Auszahlungen für Investitionstätigkeit	0,00	0,00	0,00	0,00	0,00		
	= anteiliger Zahlungsmittelsaldo aus Investitionstätigkeit (Nummer 6 ./. Nummer 7)	0,00	0,00	0,00	0,00	0,00		
8	+ anteilige Einzahlungen aus übertragenen Ermächtigungen (ohne Einzahlungen aus übertragenen Kreditermächtigungen)	0,00	0,00	0,00	0,00	0,00		
9	- anteilige Auszahlungen aus übertragenen Ermächtigungen	0,00	0,00	0,00	0,00	0,00		
10	= anteilig veranschlagter Finanzierungsmittelüberschuss/-bedarf (Nummer 5 + Nummer 6 + Nummer 8 ./. Nummer 7 + Nummer 9)	817.999,05	786.400,00	784.115,83	763.064,49	-21.051,34		
	Investitionsmaßnahmen von geringer finanzieller Bedeutung, bei denen keine Verpflichtungsermächtigungen veranschlagt sind							
	Summe der investiven Einzahlungen	0,00	0,00	0,00	0,00	0,00		
	Summe der investiven Auszahlungen	0,00	0,00	0,00	0,00	0,00		
	Saldo (Summe der investiven Einzahlungen ./. Summe der investiven Auszahlungen)	0,00	0,00	0,00	0,00	0,00		

¹ ursprünglicher Planansatz, gegebenenfalls in der Fassung eines Nachtragshaushaltes

Druckparameter: 69 = 3 HH- Rechnung \ M12 Teilfinanzrechnung A: Mandant: 8820 Stadtverwaltung Werdau HH-Jahr: 2015 Budget: 0.00.9;0.10.0;0.21.0;0.22.0;0.23.0 Texte . von: 1 bis: 13 VJ bis: 13 VJ von: 1 . von: 1 bis: 13 Startseite: 1 erw. Listentyp: A Listen-Nr.: 2-Teilfinanzhaushalt A Listentyp: F Ebene: 1 Hierarchie: P-Produkt Hierarchie (zuzüglich der Einschränkungen aus der Nutzerverwaltung für 'C8820103'); VJ von = 1; VJ bis = 13; . von = 1; bis = 13; . von = 1; bis = 13; mit Rest aus Vorjahr = an; mit Budgetumbuchungen = an; mit ÜPL/APL = an; mit Ansatz Plan/Nachtrag = an; Hierarchie = P; Ebene = 1; Ausweis Nullpositionen = an; Startseite = 1; Listen-Nr. = 2; Listentyp = F; Positionsnachweis = an; erw. Listentyp = A

Finanzrechnung

Teilhaushalt 1

Ebene		1	Produktklasse 1					
Ein- und Auszahlungsarten		Ergebnis des Vorjahres	Planansatz ¹ des Haushaltsjahres	Fortgeschriebener Ansatz des Haushaltsjahres	Ist-Ergebnis des Haushaltsjahres	Vergleich Ansatz - Ist		
		01 - 12 / 14	01 - 12 / 15	V,01-12,ÜA,B/15	01 - 12 / 15	(Spalte 4 ./. Spalte 3)		
		EUR						
		1	2	3	4	5		
1	anteilige Steuern und ähnliche Abgaben	0,00	0,00	0,00	0,00	0,00		
	+ anteilige Zuwendungen und Umlagen aus laufender Verwaltungstätigkeit	45,00	0,00	0,00	325,00	325,00		
	+ anteilige sonstige Transfereinzahlungen	0,00	0,00	0,00	0,00	0,00		
	+ anteilige öffentlich-rechtliche Leistungsentgelte, ausgenommen Investitionsbeiträge	311,68	150,00	150,00	404,54	254,54		
	+ anteilige privatrechtliche Leistungsentgelte	176.229,87	156.000,00	156.000,00	183.927,90	27.927,90		
	+ anteilige Kostenerstattungen und Kostenumlagen	10.662,91	0,00	0,00	1.490,00	1.490,00		
	+ anteilige Zinsen und ähnliche Einzahlungen	31,15	0,00	0,00	2.003,56	2.003,56		
	+ anteilige sonstige haushaltswirksame Einzahlungen aus laufender Verwaltungstätigkeit	177.800,24	39.600,00	39.600,00	83.346,51	43.746,51		
2	= anteilige Einzahlungen aus laufender Verwaltungstätigkeit	365.080,85	195.750,00	195.750,00	271.497,51	75.747,51		
3	anteilige Personalauszahlungen	2.026.475,82	2.053.850,00	2.053.850,00	2.048.642,32	-5.207,68		
	+ anteilige Versorgungsauszahlungen	5.000,00	5.000,00	5.000,00	5.000,00	0,00		
	+ anteilige Auszahlungen für Sach- und Dienstleistungen	67.908,15	72.100,00	69.264,07	56.387,47	-12.876,60		
	+ anteilige Zinsen und sonstige Finanzauszahlungen	618,94	154.400,00	154.400,00	175.846,47	21.446,47		
	+ anteilige Transferauszahlungen aus laufender Verwaltungstätigkeit	0,00	0,00	0,00	0,00	0,00		
	+ sonstige haushaltswirksame Auszahlungen aus laufender Verwaltungstätigkeit	185.286,85	10.000,00	10.022,78	7.136,09	-2.886,69		
4	= anteilige Auszahlungen aus laufender Verwaltungstätigkeit	2.285.289,76	2.295.350,00	2.292.536,85	2.293.012,35	475,50		
5	= anteiliger Zahlungsmittelsaldo aus laufender Verwaltungstätigkeit (Nummer 2 ./. Nummer 4)	-1.920.208,91	-2.099.600,00	-2.096.786,85	-2.021.514,84	75.272,01		
6	anteilige Einzahlungen aus Investitionszuwendungen	-4.945,96	0,00	0,00	0,00	0,00		
	darunter: investive Schlüsselzuweisungen	0,00	0,00	0,00	0,00	0,00		
	+ anteilige Einzahlungen aus Investitionsbeiträgen und ähnlichen Entgelten für Investitionstätigkeit	0,00	0,00	0,00	0,00	0,00		
	+ anteilige Einzahlungen aus der Veräußerung von immateriellen Vermögensgegenständen	0,00	0,00	0,00	0,00	0,00		
	+ anteilige Einzahlungen aus der Veräußerung von Grundstücken, Gebäuden und sonstigen unbeweglichen Vermögensgegenständen	69.620,68	100.000,00	100.000,00	91.615,00	-8.385,00		
	+ anteilige Einzahlungen aus der Veräußerung von übrigem Sachanlagevermögen	250,00	0,00	0,00	0,00	0,00		
	+ anteilige Einzahlungen aus der Veräußerung von Finanzanlagevermögen und von Wertpapieren des Umlaufvermögens	0,00	0,00	0,00	0,00	0,00		
	+ anteilige Einzahlungen für sonstige Investitionstätigkeit	0,00	0,00	0,00	0,00	0,00		
	= anteilige Einzahlungen für Investitionstätigkeit	64.924,72	100.000,00	100.000,00	91.615,00	-8.385,00		
7	+ anteilige Auszahlungen für den Erwerb von immateriellen Vermögensgegenständen	0,00	0,00	0,00	0,00	0,00		
	+ anteilige Auszahlungen für den Erwerb von Grundstücken, Gebäuden und sonstigen unbeweglichen Vermögensgegenständen	212.749,65	30.000,00	111.262,44	22.784,78	-88.477,66		
	+ anteilige Auszahlungen für Baumaßnahmen	17.613,27	0,00	0,00	272,72	272,72		
	+ anteilige Auszahlungen für den Erwerb von übrigem Sachanlagevermögen	16.744,61	25.000,00	25.000,00	0,00	-25.000,00		
	+ anteilige Auszahlungen für den Erwerb von Finanzanlagevermögen und von Wertpapieren des Umlaufvermögens	0,00	0,00	0,00	0,00	0,00		

Ebene		1	Produktklasse 1			
Ein- und Auszahlungsarten		Ergebnis des Vorjahres 01 - 12 / 14	Planansatz ¹ des Haushaltsjahres 01 - 12 / 15	Fortgeschriebener Ansatz des Haushaltsjahres V,01-12,ÜA,B/15	Ist-Ergebnis des Haushaltsjahres 01 - 12 / 15	Vergleich Ansatz - Ist (Spalte 4 ./. Spalte 3)
EUR						
		1	2	3	4	5
	+ anteilige Auszahlungen für Investitionsförderungsmaßnahmen	0,00	0,00	0,00	0,00	0,00
	+ anteilige Auszahlungen für sonstige Investitionstätigkeit	0,00	0,00	0,00	0,00	0,00
	= anteilige Auszahlungen für Investitionstätigkeit	247.107,53	55.000,00	136.262,44	23.057,50	-113.204,94
	= anteiliger Zahlungsmittelsaldo aus Investitionstätigkeit (Nummer 6 ./. Nummer 7)	-182.182,81	45.000,00	-36.262,44	68.557,50	104.819,94
8	+ anteilige Einzahlungen aus übertragenen Ermächtigungen (ohne Einzahlungen aus übertragenen Kreditermächtigungen)	0,00	0,00	0,00	0,00	0,00
9	- anteilige Auszahlungen aus übertragenen Ermächtigungen	0,00	0,00	0,00	0,00	0,00
10	= anteilig veranschlagter Finanzierungsmittelüberschuss/-bedarf (Nummer 5 + Nummer 6 + Nummer 8 ./. Nummer 7 + Nummer 9)	-2.102.391,72	-2.054.600,00	-2.133.049,29	-1.952.957,34	180.091,95
	Investitionsmaßnahmen von geringer finanzieller Bedeutung, bei denen keine Verpflichtungsermächtigungen veranschlagt sind					
	Summe der investiven Einzahlungen	0,00	0,00	0,00	0,00	0,00
	Summe der investiven Auszahlungen	0,00	0,00	0,00	0,00	0,00
	Saldo (Summe der investiven Einzahlungen ./. Summe der investiven Auszahlungen)	0,00	0,00	0,00	0,00	0,00

Ebene		4	Produktklasse 4			
Ein- und Auszahlungsarten		Ergebnis des Vorjahres 01 - 12 / 14	Planansatz ¹ des Haushaltsjahres 01 - 12 / 15	Fortgeschriebener Ansatz des Haushaltsjahres V,01-12,ÜA,B/15	Ist-Ergebnis des Haushaltsjahres 01 - 12 / 15	Vergleich Ansatz - Ist (Spalte 4 ./. Spalte 3)
EUR						
		1	2	3	4	5
1	anteilige Steuern und ähnliche Abgaben	0,00	0,00	0,00	0,00	0,00
	+ anteilige Zuwendungen und Umlagen aus laufender Verwaltungstätigkeit	0,00	0,00	0,00	0,00	0,00
	+ anteilige sonstige Transfereinzahlungen	0,00	0,00	0,00	0,00	0,00
	+ anteilige öffentlich-rechtliche Leistungsentgelte, ausgenommen Investitionsbeiträge	0,00	0,00	0,00	0,00	0,00
	+ anteilige privatrechtliche Leistungsentgelte	0,00	0,00	0,00	0,00	0,00
	+ anteilige Kostenerstattungen und Kostenumlagen	0,00	0,00	0,00	0,00	0,00
	+ anteilige Zinsen und ähnliche Einzahlungen	0,00	0,00	0,00	0,00	0,00
	+ anteilige sonstige haushaltswirksame Einzahlungen aus laufender Verwaltungstätigkeit	0,00	0,00	0,00	0,00	0,00
2	= anteilige Einzahlungen aus laufender Verwaltungstätigkeit	0,00	0,00	0,00	0,00	0,00
3	anteilige Personalauszahlungen	0,00	0,00	0,00	0,00	0,00
	+ anteilige Versorgungsauszahlungen	0,00	0,00	0,00	0,00	0,00
	+ anteilige Auszahlungen für Sach- und Dienstleistungen	0,00	0,00	0,00	0,00	0,00
	+ anteilige Zinsen und sonstige Finanzauszahlungen	0,00	0,00	0,00	0,00	0,00
	+ anteilige Transferauszahlungen aus laufender Verwaltungstätigkeit	122.275,60	50.000,00	50.077,12	49.271,12	-806,00
	+ sonstige haushaltswirksame Auszahlungen aus laufender Verwaltungstätigkeit	0,00	0,00	0,00	0,00	0,00
4	= anteilige Auszahlungen aus laufender Verwaltungstätigkeit	122.275,60	50.000,00	50.077,12	49.271,12	-806,00
5	= anteiliger Zahlungsmittelsaldo aus laufender Verwaltungstätigkeit (Nummer 2 ./. Nummer 4)	-122.275,60	-50.000,00	-50.077,12	-49.271,12	806,00
6	anteilige Einzahlungen aus Investitionszuwendungen	0,00	0,00	0,00	0,00	0,00
	darunter: investive Schlüsselzuweisungen	0,00	0,00	0,00	0,00	0,00
	+ anteilige Einzahlungen aus Investitionsbeiträgen und ähnlichen Entgelten für Investitionstätigkeit	0,00	0,00	0,00	0,00	0,00
	+ anteilige Einzahlungen aus der Veräußerung von immateriellen Vermögensgegenständen	0,00	0,00	0,00	0,00	0,00
	+ anteilige Einzahlungen aus der Veräußerung von Grundstücken, Gebäuden und sonstigen unbeweglichen Vermögensgegenständen	0,00	0,00	0,00	0,00	0,00
	+ anteilige Einzahlungen aus der Veräußerung von übrigem Sachanlagevermögen	0,00	0,00	0,00	0,00	0,00
	+ anteilige Einzahlungen aus der Veräußerung von Finanzanlagevermögen und von Wertpapieren des Umlaufvermögens	0,00	0,00	0,00	0,00	0,00
	+ anteilige Einzahlungen für sonstige Investitionstätigkeit	0,00	0,00	0,00	0,00	0,00
	= anteilige Einzahlungen für Investitionstätigkeit	0,00	0,00	0,00	0,00	0,00
7	+ anteilige Auszahlungen für den Erwerb von immateriellen Vermögensgegenständen	0,00	0,00	0,00	0,00	0,00
	+ anteilige Auszahlungen für den Erwerb von Grundstücken, Gebäuden und sonstigen unbeweglichen Vermögensgegenständen	0,00	0,00	0,00	0,00	0,00
	+ anteilige Auszahlungen für Baumaßnahmen	0,00	0,00	0,00	0,00	0,00
	+ anteilige Auszahlungen für den Erwerb von übrigem Sachanlagevermögen	0,00	0,00	0,00	0,00	0,00
	+ anteilige Auszahlungen für den Erwerb von Finanzanlagevermögen und von Wertpapieren des Umlaufvermögens	0,00	0,00	0,00	0,00	0,00

Ebene		4	Produktklasse 4			
Ein- und Auszahlungsarten		Ergebnis des Vorjahres 01 - 12 / 14	Planansatz ¹ des Haushaltsjahres 01 - 12 / 15	Fortgeschriebener Ansatz des Haushaltsjahres V,01-12,ÜA,B/15	Ist-Ergebnis des Haushaltsjahres 01 - 12 / 15	Vergleich Ansatz - Ist (Spalte 4 ./. Spalte 3)
EUR						
		1	2	3	4	5
	+ anteilige Auszahlungen für Investitionsförderungsmaßnahmen	0,00	0,00	0,00	0,00	0,00
	+ anteilige Auszahlungen für sonstige Investitionstätigkeit	0,00	0,00	0,00	0,00	0,00
	= anteilige Auszahlungen für Investitionstätigkeit	0,00	0,00	0,00	0,00	0,00
	= anteiliger Zahlungsmittelsaldo aus Investitionstätigkeit (Nummer 6 ./. Nummer 7)	0,00	0,00	0,00	0,00	0,00
8	+ anteilige Einzahlungen aus übertragenen Ermächtigungen (ohne Einzahlungen aus übertragenen Kreditermächtigungen)	0,00	0,00	0,00	0,00	0,00
9	- anteilige Auszahlungen aus übertragenen Ermächtigungen	0,00	0,00	0,00	0,00	0,00
10	= anteilig veranschlagter Finanzierungsmittelüberschuss/-bedarf (Nummer 5 + Nummer 6 + Nummer 8 ./. Nummer 7 + Nummer 9)	-122.275,60	-50.000,00	-50.077,12	-49.271,12	806,00
	Investitionsmaßnahmen von geringer finanzieller Bedeutung, bei denen keine Verpflichtungsermächtigungen veranschlagt sind					
	Summe der investiven Einzahlungen	0,00	0,00	0,00	0,00	0,00
	Summe der investiven Auszahlungen	0,00	0,00	0,00	0,00	0,00
	Saldo (Summe der investiven Einzahlungen ./. Summe der investiven Auszahlungen)	0,00	0,00	0,00	0,00	0,00

Ebene		6	Produktklasse 6			
Ein- und Auszahlungsarten		Ergebnis des Vorjahres 01 - 12 / 14	Planansatz ¹ des Haushaltsjahres 01 - 12 / 15	Fortgeschriebener Ansatz des Haushaltsjahres V,01-12,ÜA,B/15	Ist-Ergebnis des Haushaltsjahres 01 - 12 / 15	Vergleich Ansatz - Ist (Spalte 4 ./. Spalte 3)
EUR						
		1	2	3	4	5
1	anteilige Steuern und ähnliche Abgaben	11.008.991,72	9.996.000,00	10.047.667,27	11.236.276,84	1.188.609,57
	+ anteilige Zuwendungen und Umlagen aus laufender Verwaltungstätigkeit	9.912.758,03	8.819.450,00	8.819.450,00	8.675.534,08	-143.915,92
	+ anteilige sonstige Transfereinzahlungen	0,00	0,00	0,00	0,00	0,00
	+ anteilige öffentlich-rechtliche Leistungsentgelte, ausgenommen Investitionsbeiträge	0,00	0,00	0,00	5,75	5,75
	+ anteilige privatrechtliche Leistungsentgelte	0,00	0,00	0,00	0,00	0,00
	+ anteilige Kostenerstattungen und Kostenumlagen	0,00	0,00	0,00	0,00	0,00
	+ anteilige Zinsen und ähnliche Einzahlungen	25.896,96	25.500,00	25.500,00	7.990,52	-17.509,48
	+ anteilige sonstige haushaltswirksame Einzahlungen aus laufender Verwaltungstätigkeit	40.516,50	34.100,00	34.100,00	34.106,97	6,97
2	= anteilige Einzahlungen aus laufender Verwaltungstätigkeit	20.988.163,21	18.875.050,00	18.926.717,27	19.953.914,16	1.027.196,89
3	anteilige Personalauszahlungen	0,00	0,00	0,00	0,00	0,00
	+ anteilige Versorgungsauszahlungen	0,00	0,00	0,00	0,00	0,00
	+ anteilige Auszahlungen für Sach- und Dienstleistungen	0,00	0,00	0,00	0,00	0,00
	+ anteilige Zinsen und sonstige Finanzauszahlungen	222.842,57	192.100,00	179.890,69	179.921,54	30,85
	+ anteilige Transferauszahlungen aus laufender Verwaltungstätigkeit	6.304.514,97	6.420.000,00	6.384.417,27	6.412.649,94	28.232,67
	+ sonstige haushaltswirksame Auszahlungen aus laufender Verwaltungstätigkeit	0,00	0,00	0,00	0,00	0,00
4	= anteilige Auszahlungen aus laufender Verwaltungstätigkeit	6.527.357,54	6.612.100,00	6.564.307,96	6.592.571,48	28.263,52
5	= anteiliger Zahlungsmittelsaldo aus laufender Verwaltungstätigkeit (Nummer 2 ./. Nummer 4)	14.460.805,67	12.262.950,00	12.362.409,31	13.361.342,68	998.933,37
6	anteilige Einzahlungen aus Investitionszuwendungen	1.358.714,00	1.454.500,00	1.454.500,00	1.454.543,00	43,00
	darunter: investive Schlüsselzuweisungen	1.358.714,00	1.454.500,00	1.454.500,00	1.454.543,00	43,00
	+ anteilige Einzahlungen aus Investitionsbeiträgen und ähnlichen Entgelten für Investitionstätigkeit	0,00	0,00	0,00	0,00	0,00
	+ anteilige Einzahlungen aus der Veräußerung von immateriellen Vermögensgegenständen	0,00	0,00	0,00	0,00	0,00
	+ anteilige Einzahlungen aus der Veräußerung von Grundstücken, Gebäuden und sonstigen unbeweglichen Vermögensgegenständen	0,00	0,00	0,00	0,00	0,00
	+ anteilige Einzahlungen aus der Veräußerung von übrigem Sachanlagevermögen	0,00	0,00	0,00	0,00	0,00
	+ anteilige Einzahlungen aus der Veräußerung von Finanzanlagevermögen und von Wertpapieren des Umlaufvermögens	0,00	0,00	0,00	0,00	0,00
	+ anteilige Einzahlungen für sonstige Investitionstätigkeit	0,00	0,00	0,00	0,00	0,00
	= anteilige Einzahlungen für Investitionstätigkeit	1.358.714,00	1.454.500,00	1.454.500,00	1.454.543,00	43,00
7	+ anteilige Auszahlungen für den Erwerb von immateriellen Vermögensgegenständen	0,00	0,00	0,00	0,00	0,00
	+ anteilige Auszahlungen für den Erwerb von Grundstücken, Gebäuden und sonstigen unbeweglichen Vermögensgegenständen	0,00	0,00	0,00	0,00	0,00
	+ anteilige Auszahlungen für Baumaßnahmen	0,00	0,00	0,00	0,00	0,00
	+ anteilige Auszahlungen für den Erwerb von übrigem Sachanlagevermögen	0,00	0,00	0,00	0,00	0,00
	+ anteilige Auszahlungen für den Erwerb von Finanzanlagevermögen und von Wertpapieren des Umlaufvermögens	0,00	0,00	0,00	0,00	0,00

Ebene		6	Produktklasse 6			
Ein- und Auszahlungsarten		Ergebnis des Vorjahres 01 - 12 / 14	Planansatz ¹ des Haushaltsjahres 01 - 12 / 15	Fortgeschriebener Ansatz des Haushaltsjahres V,01-12,ÜA,B/15	Ist-Ergebnis des Haushaltsjahres 01 - 12 / 15	Vergleich Ansatz - Ist (Spalte 4 ./. Spalte 3)
EUR						
		1	2	3	4	5
	+ anteilige Auszahlungen für Investitionsförderungsmaßnahmen	0,00	0,00	0,00	0,00	0,00
	+ anteilige Auszahlungen für sonstige Investitionstätigkeit	0,00	0,00	0,00	0,00	0,00
	= anteilige Auszahlungen für Investitionstätigkeit	0,00	0,00	0,00	0,00	0,00
	= anteiliger Zahlungsmittelsaldo aus Investitionstätigkeit (Nummer 6 ./. Nummer 7)	1.358.714,00	1.454.500,00	1.454.500,00	1.454.543,00	43,00
8	+ anteilige Einzahlungen aus übertragenen Ermächtigungen (ohne Einzahlungen aus übertragenen Kreditermächtigungen)	0,00	4.474.850,00	4.474.850,00	0,00	-4.474.850,00
9	- anteilige Auszahlungen aus übertragenen Ermächtigungen	0,00	6.581.650,00	6.581.650,00	0,00	-6.581.650,00
10	= anteilig veranschlagter Finanzierungsmittelüberschuss/-bedarf (Nummer 5 + Nummer 6 + Nummer 8 ./. Nummer 7 + Nummer 9)	15.819.519,67	11.610.650,00	11.710.109,31	14.815.885,68	3.105.776,37
	Investitionsmaßnahmen von geringer finanzieller Bedeutung, bei denen keine Verpflichtungsermächtigungen veranschlagt sind					
	Summe der investiven Einzahlungen	0,00	0,00	0,00	0,00	0,00
	Summe der investiven Auszahlungen	0,00	0,00	0,00	0,00	0,00
	Saldo (Summe der investiven Einzahlungen ./. Summe der investiven Auszahlungen)	0,00	0,00	0,00	0,00	0,00

Ebene		7	Produktklasse 7					
Ein- und Auszahlungsarten		Ergebnis des Vorjahres	Planansatz ¹ des Haushaltsjahres	Fortgeschriebener Ansatz des Haushaltsjahres	Ist-Ergebnis des Haushaltsjahres	Vergleich Ansatz - Ist		
		01 - 12 / 14	01 - 12 / 15	V,01-12,ÜA,B/15	01 - 12 / 15	(Spalte 4 ./. Spalte 3)		
		EUR						
		1	2	3	4	5		
1	anteilige Steuern und ähnliche Abgaben	0,00	0,00	0,00	0,00	0,00		
	+ anteilige Zuwendungen und Umlagen aus laufender Verwaltungstätigkeit	0,00	0,00	0,00	0,00	0,00		
	+ anteilige sonstige Transfereinzahlungen	0,00	0,00	0,00	0,00	0,00		
	+ anteilige öffentlich-rechtliche Leistungsentgelte, ausgenommen Investitionsbeiträge	0,00	0,00	0,00	0,00	0,00		
	+ anteilige privatrechtliche Leistungsentgelte	0,00	0,00	0,00	0,00	0,00		
	+ anteilige Kostenerstattungen und Kostenumlagen	0,00	0,00	0,00	0,00	0,00		
	+ anteilige Zinsen und ähnliche Einzahlungen	0,00	0,00	0,00	36.000,79	36.000,79		
	+ anteilige sonstige haushaltswirksame Einzahlungen aus laufender Verwaltungstätigkeit	0,00	0,00	0,00	0,00	0,00		
2	= anteilige Einzahlungen aus laufender Verwaltungstätigkeit	0,00	0,00	0,00	36.000,79	36.000,79		
3	anteilige Personalauszahlungen	0,00	0,00	0,00	0,00	0,00		
	+ anteilige Versorgungsauszahlungen	0,00	0,00	0,00	0,00	0,00		
	+ anteilige Auszahlungen für Sach- und Dienstleistungen	0,00	0,00	0,00	0,00	0,00		
	+ anteilige Zinsen und sonstige Finanzauszahlungen	0,00	0,00	0,00	0,00	0,00		
	+ anteilige Transferauszahlungen aus laufender Verwaltungstätigkeit	0,00	0,00	0,00	0,00	0,00		
	+ sonstige haushaltswirksame Auszahlungen aus laufender Verwaltungstätigkeit	0,00	0,00	0,00	0,00	0,00		
4	= anteilige Auszahlungen aus laufender Verwaltungstätigkeit	0,00	0,00	0,00	0,00	0,00		
5	= anteiliger Zahlungsmittelsaldo aus laufender Verwaltungstätigkeit (Nummer 2 ./. Nummer 4)	0,00	0,00	0,00	36.000,79	36.000,79		
6	anteilige Einzahlungen aus Investitionszuwendungen	0,00	0,00	0,00	0,00	0,00		
	darunter: investive Schlüsselzuweisungen	0,00	0,00	0,00	0,00	0,00		
	+ anteilige Einzahlungen aus Investitionsbeiträgen und ähnlichen Entgelten für Investitionstätigkeit	0,00	0,00	0,00	0,00	0,00		
	+ anteilige Einzahlungen aus der Veräußerung von immateriellen Vermögensgegenständen	0,00	0,00	0,00	0,00	0,00		
	+ anteilige Einzahlungen aus der Veräußerung von Grundstücken, Gebäuden und sonstigen unbeweglichen Vermögensgegenständen	0,00	0,00	0,00	0,00	0,00		
	+ anteilige Einzahlungen aus der Veräußerung von übrigem Sachanlagevermögen	0,00	0,00	0,00	0,00	0,00		
	+ anteilige Einzahlungen aus der Veräußerung von Finanzanlagevermögen und von Wertpapieren des Umlaufvermögens	0,00	0,00	0,00	0,00	0,00		
	+ anteilige Einzahlungen für sonstige Investitionstätigkeit	0,00	0,00	0,00	0,00	0,00		
	= anteilige Einzahlungen für Investitionstätigkeit	0,00	0,00	0,00	0,00	0,00		
7	+ anteilige Auszahlungen für den Erwerb von immateriellen Vermögensgegenständen	0,00	0,00	0,00	0,00	0,00		
	+ anteilige Auszahlungen für den Erwerb von Grundstücken, Gebäuden und sonstigen unbeweglichen Vermögensgegenständen	0,00	0,00	0,00	0,00	0,00		
	+ anteilige Auszahlungen für Baumaßnahmen	0,00	0,00	0,00	0,00	0,00		
	+ anteilige Auszahlungen für den Erwerb von übrigem Sachanlagevermögen	0,00	0,00	0,00	0,00	0,00		
	+ anteilige Auszahlungen für den Erwerb von Finanzanlagevermögen und von Wertpapieren des Umlaufvermögens	0,00	0,00	0,00	0,00	0,00		

Ebene		7	Produktklasse 7			
Ein- und Auszahlungsarten		Ergebnis des Vorjahres 01 - 12 / 14	Planansatz ¹ des Haushaltsjahres 01 - 12 / 15	Fortgeschriebener Ansatz des Haushaltsjahres V,01-12,ÜA,B/15	Ist-Ergebnis des Haushaltsjahres 01 - 12 / 15	Vergleich Ansatz - Ist (Spalte 4 ./. Spalte 3)
EUR						
		1	2	3	4	5
	+ anteilige Auszahlungen für Investitionsförderungsmaßnahmen	0,00	0,00	0,00	0,00	0,00
	+ anteilige Auszahlungen für sonstige Investitionstätigkeit	0,00	0,00	0,00	0,00	0,00
	= anteilige Auszahlungen für Investitionstätigkeit	0,00	0,00	0,00	0,00	0,00
	= anteiliger Zahlungsmittelsaldo aus Investitionstätigkeit (Nummer 6 ./. Nummer 7)	0,00	0,00	0,00	0,00	0,00
8	+ anteilige Einzahlungen aus übertragenen Ermächtigungen (ohne Einzahlungen aus übertragenen Kreditermächtigungen)	0,00	0,00	0,00	0,00	0,00
9	- anteilige Auszahlungen aus übertragenen Ermächtigungen	0,00	0,00	0,00	0,00	0,00
10	= anteilig veranschlagter Finanzierungsmittelüberschuss/-bedarf (Nummer 5 + Nummer 6 + Nummer 8 ./. Nummer 7 + Nummer 9)	0,00	0,00	0,00	36.000,79	36.000,79
	Investitionsmaßnahmen von geringer finanzieller Bedeutung, bei denen keine Verpflichtungsermächtigungen veranschlagt sind					
	Summe der investiven Einzahlungen	0,00	0,00	0,00	0,00	0,00
	Summe der investiven Auszahlungen	0,00	0,00	0,00	0,00	0,00
	Saldo (Summe der investiven Einzahlungen ./. Summe der investiven Auszahlungen)	0,00	0,00	0,00	0,00	0,00

¹ ursprünglicher Planansatz, gegebenenfalls in der Fassung eines Nachtragshaushaltes

Druckparameter: 69 = 3 HH- Rechnung \ M12 Teilfinanzrechnung A: Mandant: 8820 Stadtverwaltung Werdau HH-Jahr: 2015 Budget: 1.00.9;1.10.0;1.10.9;1.20.0 Texte . von: 1 bis: 13 VJ bis: 13 VJ von: 1 . von: 1 bis: 13 Startseite: 1 erw. Listentyp: A Listen-Nr.: 2-Teilfinanzhaushalt A Listentyp: F Ebene: 1 Hierarchie: P-Produkt Hierarchie (zuzüglich der Einschränkungen aus der Nutzerverwaltung für 'C8820103'); VJ von = 1; VJ bis = 13; . von = 1; bis = 13; . von = 1; bis = 13; mit Rest aus Vorjahr = an; mit Budgetumbuchungen = an; mit ÜPL/APL = an; mit Ansatz Plan/Nachtrag = an; Hierarchie = P; Ebene = 1; Ausweis Nullpositionen = an; Startseite = 1; Listen-Nr. = 2; Listentyp = F; Positionsnachweis = an; erw. Listentyp = A

Finanzrechnung

Teilhaushalt 2

Ebene		1	Produktklasse 1			
Ein- und Auszahlungsarten		Ergebnis des Vorjahres 01 - 12 / 14	Planansatz ¹ des Haushaltsjahres 01 - 12 / 15	Fortgeschriebener Ansatz des Haushaltsjahres V,01-12,ÜA,B/15	Ist-Ergebnis des Haushaltsjahres 01 - 12 / 15	Vergleich Ansatz - Ist (Spalte 4 ./. Spalte 3)
EUR						
		1	2	3	4	5
1	anteilige Steuern und ähnliche Abgaben	0,00	0,00	0,00	0,00	0,00
	+ anteilige Zuwendungen und Umlagen aus laufender Verwaltungstätigkeit	0,00	0,00	0,00	0,00	0,00
	+ anteilige sonstige Transfereinzahlungen	0,00	0,00	0,00	0,00	0,00
	+ anteilige öffentlich-rechtliche Leistungsentgelte, ausgenommen Investitionsbeiträge	0,00	0,00	0,00	0,00	0,00
	+ anteilige privatrechtliche Leistungsentgelte	2.310,00	1.000,00	1.000,00	993,80	-6,20
	+ anteilige Kostenerstattungen und Kostenumlagen	0,00	0,00	0,00	0,00	0,00
	+ anteilige Zinsen und ähnliche Einzahlungen	0,00	0,00	0,00	200,00	200,00
	+ anteilige sonstige haushaltswirksame Einzahlungen aus laufender Verwaltungstätigkeit	0,00	0,00	0,00	0,00	0,00
2	= anteilige Einzahlungen aus laufender Verwaltungstätigkeit	2.310,00	1.000,00	1.000,00	1.193,80	193,80
3	anteilige Personalauszahlungen	834.254,73	803.850,00	803.850,00	847.090,33	43.240,33
	+ anteilige Versorgungsauszahlungen	0,00	0,00	0,00	0,00	0,00
	+ anteilige Auszahlungen für Sach- und Dienstleistungen	160.546,82	237.400,00	208.856,49	189.322,14	-19.534,35
	+ anteilige Zinsen und sonstige Finanzauszahlungen	0,00	0,00	0,00	0,00	0,00
	+ anteilige Transferauszahlungen aus laufender Verwaltungstätigkeit	0,00	0,00	0,00	0,00	0,00
	+ sonstige haushaltswirksame Auszahlungen aus laufender Verwaltungstätigkeit	12.167,64	12.500,00	12.932,66	11.941,14	-991,52
4	= anteilige Auszahlungen aus laufender Verwaltungstätigkeit	1.006.969,19	1.053.750,00	1.025.639,15	1.048.353,61	22.714,46
5	= anteiliger Zahlungsmittelsaldo aus laufender Verwaltungstätigkeit (Nummer 2 ./. Nummer 4)	-1.004.659,19	-1.052.750,00	-1.024.639,15	-1.047.159,81	-22.520,66
6	anteilige Einzahlungen aus Investitionszuwendungen	0,00	0,00	0,00	0,00	0,00
	darunter: investive Schlüsselzuweisungen	0,00	0,00	0,00	0,00	0,00
	+ anteilige Einzahlungen aus Investitionsbeiträgen und ähnlichen Entgelten für Investitionstätigkeit	0,00	0,00	0,00	0,00	0,00
	+ anteilige Einzahlungen aus der Veräußerung von immateriellen Vermögensgegenständen	0,00	0,00	0,00	0,00	0,00
	+ anteilige Einzahlungen aus der Veräußerung von Grundstücken, Gebäuden und sonstigen unbeweglichen Vermögensgegenständen	0,00	0,00	0,00	0,00	0,00
	+ anteilige Einzahlungen aus der Veräußerung von übrigem Sachanlagevermögen	300,00	0,00	0,00	900,00	900,00
	+ anteilige Einzahlungen aus der Veräußerung von Finanzanlagevermögen und von Wertpapieren des Umlaufvermögens	0,00	0,00	0,00	0,00	0,00
	+ anteilige Einzahlungen für sonstige Investitionstätigkeit	0,00	0,00	0,00	0,00	0,00
	= anteilige Einzahlungen für Investitionstätigkeit	300,00	0,00	0,00	900,00	900,00
7	+ anteilige Auszahlungen für den Erwerb von immateriellen Vermögensgegenständen	0,00	0,00	0,00	0,00	0,00
	+ anteilige Auszahlungen für den Erwerb von Grundstücken, Gebäuden und sonstigen unbeweglichen Vermögensgegenständen	0,00	0,00	0,00	0,00	0,00
	+ anteilige Auszahlungen für Baumaßnahmen	0,00	17.000,00	44.882,66	3.497,85	-41.384,81
	+ anteilige Auszahlungen für den Erwerb von übrigem Sachanlagevermögen	45.643,52	1.750,00	14.721,00	15.579,48	858,48
	+ anteilige Auszahlungen für den Erwerb von Finanzanlagevermögen und von Wertpapieren des Umlaufvermögens	0,00	0,00	0,00	0,00	0,00

Ebene		1	Produktklasse 1			
Ein- und Auszahlungsarten		Ergebnis des Vorjahres 01 - 12 / 14	Planansatz ¹ des Haushaltsjahres 01 - 12 / 15	Fortgeschriebener Ansatz des Haushaltsjahres V,01-12,ÜA,B/15	Ist-Ergebnis des Haushaltsjahres 01 - 12 / 15	Vergleich Ansatz - Ist (Spalte 4 ./. Spalte 3)
EUR						
		1	2	3	4	5
	+ anteilige Auszahlungen für Investitionsförderungsmaßnahmen	0,00	0,00	0,00	0,00	0,00
	+ anteilige Auszahlungen für sonstige Investitionstätigkeit	0,00	0,00	0,00	0,00	0,00
	= anteilige Auszahlungen für Investitionstätigkeit	45.643,52	18.750,00	59.603,66	19.077,33	-40.526,33
	= anteiliger Zahlungsmittelsaldo aus Investitionstätigkeit (Nummer 6 ./. Nummer 7)	-45.343,52	-18.750,00	-59.603,66	-18.177,33	41.426,33
8	+ anteilige Einzahlungen aus übertragenen Ermächtigungen (ohne Einzahlungen aus übertragenen Kreditermächtigungen)	0,00	0,00	0,00	0,00	0,00
9	- anteilige Auszahlungen aus übertragenen Ermächtigungen	0,00	0,00	0,00	0,00	0,00
10	= anteilig veranschlagter Finanzierungsmittelüberschuss/-bedarf (Nummer 5 + Nummer 6 + Nummer 8 ./. Nummer 7 + Nummer 9)	-1.050.002,71	-1.071.500,00	-1.084.242,81	-1.065.337,14	18.905,67
	Investitionsmaßnahmen von geringer finanzieller Bedeutung, bei denen keine Verpflichtungsermächtigungen veranschlagt sind					
	Summe der investiven Einzahlungen	0,00	0,00	0,00	0,00	0,00
	Summe der investiven Auszahlungen	0,00	0,00	0,00	0,00	0,00
	Saldo (Summe der investiven Einzahlungen ./. Summe der investiven Auszahlungen)	0,00	0,00	0,00	0,00	0,00

Ebene		5	Produktklasse 5					
Ein- und Auszahlungsarten		Ergebnis des Vorjahres	Planansatz ¹ des Haushaltsjahres	Fortgeschriebener Ansatz des Haushaltsjahres	Ist-Ergebnis des Haushaltsjahres	Vergleich Ansatz - Ist		
		01 - 12 / 14	01 - 12 / 15	V,01-12,ÜA,B/15	01 - 12 / 15	(Spalte 4 ./. Spalte 3)		
		EUR						
		1	2	3	4	5		
1	anteilige Steuern und ähnliche Abgaben	0,00	0,00	0,00	0,00	0,00		
	+ anteilige Zuwendungen und Umlagen aus laufender Verwaltungstätigkeit	433.825,68	557.650,00	557.650,00	373.515,59	-184.134,41		
	+ anteilige sonstige Transfereinzahlungen	0,00	0,00	0,00	0,00	0,00		
	+ anteilige öffentlich-rechtliche Leistungsentgelte, ausgenommen Investitionsbeiträge	325.739,89	604.700,00	604.700,00	345.610,12	-259.089,88		
	+ anteilige privatrechtliche Leistungsentgelte	7.032,77	6.000,00	6.000,00	6.249,74	249,74		
	+ anteilige Kostenerstattungen und Kostenumlagen	1.037,50	1.000,00	1.000,00	1.037,50	37,50		
	+ anteilige Zinsen und ähnliche Einzahlungen	21.000,00	0,00	6.712,97	30.608,48	23.895,51		
	+ anteilige sonstige haushaltswirksame Einzahlungen aus laufender Verwaltungstätigkeit	0,00	0,00	0,00	0,00	0,00		
2	= anteilige Einzahlungen aus laufender Verwaltungstätigkeit	788.635,84	1.169.350,00	1.176.062,97	757.021,43	-419.041,54		
3	anteilige Personalauszahlungen	881.592,19	866.400,00	866.400,00	905.642,24	39.242,24		
	+ anteilige Versorgungsauszahlungen	0,00	0,00	0,00	0,00	0,00		
	+ anteilige Auszahlungen für Sach- und Dienstleistungen	1.234.311,74	1.407.850,00	1.396.720,45	1.173.697,04	-223.023,41		
	+ anteilige Zinsen und sonstige Finanzauszahlungen	18.545,52	21.450,00	4.450,00	5.775,42	1.325,42		
	+ anteilige Transferauszahlungen aus laufender Verwaltungstätigkeit	957.560,29	451.000,00	451.000,00	676.568,00	225.568,00		
	+ sonstige haushaltswirksame Auszahlungen aus laufender Verwaltungstätigkeit	298.680,39	253.800,00	326.184,79	212.808,79	-113.376,00		
4	= anteilige Auszahlungen aus laufender Verwaltungstätigkeit	3.390.690,13	3.000.500,00	3.044.755,24	2.974.491,49	-70.263,75		
5	= anteiliger Zahlungsmittelsaldo aus laufender Verwaltungstätigkeit (Nummer 2 ./. Nummer 4)	-2.602.054,29	-1.831.150,00	-1.868.692,27	-2.217.470,06	-348.777,79		
6	anteilige Einzahlungen aus Investitionszuwendungen	1.935.641,69	2.193.350,00	2.258.950,67	2.066.534,08	-192.416,59		
	darunter: investive Schlüsselzuweisungen	0,00	0,00	0,00	0,00	0,00		
	+ anteilige Einzahlungen aus Investitionsbeiträgen und ähnlichen Entgelten für Investitionstätigkeit	275.201,42	15.000,00	15.000,00	13.587,54	-1.412,46		
	+ anteilige Einzahlungen aus der Veräußerung von immateriellen Vermögensgegenständen	0,00	0,00	0,00	0,00	0,00		
	+ anteilige Einzahlungen aus der Veräußerung von Grundstücken, Gebäuden und sonstigen unbeweglichen Vermögensgegenständen	0,00	0,00	0,00	0,00	0,00		
	+ anteilige Einzahlungen aus der Veräußerung von übrigem Sachanlagevermögen	300,00	0,00	0,00	0,00	0,00		
	+ anteilige Einzahlungen aus der Veräußerung von Finanzanlagevermögen und von Wertpapieren des Umlaufvermögens	0,00	0,00	0,00	0,00	0,00		
	+ anteilige Einzahlungen für sonstige Investitionstätigkeit	0,00	0,00	0,00	0,00	0,00		
	= anteilige Einzahlungen für Investitionstätigkeit	2.211.143,11	2.208.350,00	2.273.950,67	2.080.121,62	-193.829,05		
7	+ anteilige Auszahlungen für den Erwerb von immateriellen Vermögensgegenständen	0,00	0,00	0,00	0,00	0,00		
	+ anteilige Auszahlungen für den Erwerb von Grundstücken, Gebäuden und sonstigen unbeweglichen Vermögensgegenständen	316.790,19	198.350,00	385.391,83	174.904,33	-210.487,50		
	+ anteilige Auszahlungen für Baumaßnahmen	3.152.668,73	1.985.400,00	2.923.400,38	1.759.899,64	-1.163.500,74		
	+ anteilige Auszahlungen für den Erwerb von übrigem Sachanlagevermögen	23.835,58	10.500,00	66.412,67	63.483,57	-2.929,10		
	+ anteilige Auszahlungen für den Erwerb von Finanzanlagevermögen und von Wertpapieren des Umlaufvermögens	0,00	0,00	0,00	0,00	0,00		

Ebene		5	Produktklasse 5			
Ein- und Auszahlungsarten		Ergebnis des Vorjahres 01 - 12 / 14	Planansatz ¹ des Haushaltsjahres 01 - 12 / 15	Fortgeschriebener Ansatz des Haushaltsjahres V,01-12,ÜA,B/15	Ist-Ergebnis des Haushaltsjahres 01 - 12 / 15	Vergleich Ansatz - Ist (Spalte 4 ./. Spalte 3)
EUR						
		1	2	3	4	5
	+ anteilige Auszahlungen für Investitionsförderungsmaßnahmen	41.553,43	63.000,00	329.687,62	109.431,77	-220.255,85
	+ anteilige Auszahlungen für sonstige Investitionstätigkeit	0,00	0,00	0,00	0,00	0,00
	= anteilige Auszahlungen für Investitionstätigkeit	3.534.847,93	2.257.250,00	3.704.892,50	2.107.719,31	-1.597.173,19
	= anteiliger Zahlungsmittelsaldo aus Investitionstätigkeit (Nummer 6 ./. Nummer 7)	-1.323.704,82	-48.900,00	-1.430.941,83	-27.597,69	1.403.344,14
8	+ anteilige Einzahlungen aus übertragenen Ermächtigungen (ohne Einzahlungen aus übertragenen Kreditermächtigungen)	0,00	0,00	0,00	0,00	0,00
9	- anteilige Auszahlungen aus übertragenen Ermächtigungen	0,00	0,00	0,00	0,00	0,00
10	= anteilig veranschlagter Finanzierungsmittelüberschuss/-bedarf (Nummer 5 + Nummer 6 + Nummer 8 ./. Nummer 7 + Nummer 9)	-3.925.759,11	-1.880.050,00	-3.299.634,10	-2.245.067,75	1.054.566,35
	Investitionsmaßnahmen von geringer finanzieller Bedeutung, bei denen keine Verpflichtungsermächtigungen veranschlagt sind					
	Summe der investiven Einzahlungen	0,00	0,00	0,00	0,00	0,00
	Summe der investiven Auszahlungen	0,00	0,00	0,00	0,00	0,00
	Saldo (Summe der investiven Einzahlungen ./. Summe der investiven Auszahlungen)	0,00	0,00	0,00	0,00	0,00

Ebene		7	Produktklasse 7				
Ein- und Auszahlungsarten		Ergebnis des Vorjahres	Planansatz ¹ des Haushaltsjahres	Fortgeschriebener Ansatz des Haushaltsjahres	Ist-Ergebnis des Haushaltsjahres	Vergleich Ansatz - Ist	
		01 - 12 / 14	01 - 12 / 15	V,01-12,ÜA,B/15	01 - 12 / 15	(Spalte 4 ./. Spalte 3)	
		EUR					
		1	2	3	4	5	
1	anteilige Steuern und ähnliche Abgaben	0,00	0,00	0,00	0,00	0,00	
	+ anteilige Zuwendungen und Umlagen aus laufender Verwaltungstätigkeit	0,00	364.500,00	364.500,00	234.435,93	-130.064,07	
	+ anteilige sonstige Transfereinzahlungen	0,00	0,00	0,00	0,00	0,00	
	+ anteilige öffentlich-rechtliche Leistungsentgelte, ausgenommen Investitionsbeiträge	0,00	0,00	0,00	0,00	0,00	
	+ anteilige privatrechtliche Leistungsentgelte	0,00	0,00	0,00	0,00	0,00	
	+ anteilige Kostenerstattungen und Kostenumlagen	0,00	0,00	0,00	0,00	0,00	
	+ anteilige Zinsen und ähnliche Einzahlungen	0,00	0,00	0,00	0,00	0,00	
	+ anteilige sonstige haushaltswirksame Einzahlungen aus laufender Verwaltungstätigkeit	0,00	0,00	0,00	0,00	0,00	
2	= anteilige Einzahlungen aus laufender Verwaltungstätigkeit	0,00	364.500,00	364.500,00	234.435,93	-130.064,07	
3	anteilige Personalauszahlungen	0,00	0,00	0,00	0,00	0,00	
	+ anteilige Versorgungsauszahlungen	0,00	0,00	0,00	0,00	0,00	
	+ anteilige Auszahlungen für Sach- und Dienstleistungen	56.553,56	348.400,00	348.400,00	159.159,55	-189.240,45	
	+ anteilige Zinsen und sonstige Finanzauszahlungen	-1.755,72	0,00	0,00	0,00	0,00	
	+ anteilige Transferauszahlungen aus laufender Verwaltungstätigkeit	0,00	0,00	0,00	0,00	0,00	
	+ sonstige haushaltswirksame Auszahlungen aus laufender Verwaltungstätigkeit	34.807,50	200.000,00	319.687,11	122.649,64	-197.037,47	
4	= anteilige Auszahlungen aus laufender Verwaltungstätigkeit	89.605,34	548.400,00	668.087,11	281.809,19	-386.277,92	
5	= anteiliger Zahlungsmittelsaldo aus laufender Verwaltungstätigkeit (Nummer 2 ./. Nummer 4)	-89.605,34	-183.900,00	-303.587,11	-47.373,26	256.213,85	
6	anteilige Einzahlungen aus Investitionszuwendungen	102.165,26	4.691.000,00	4.691.000,00	3.224.072,85	-1.466.927,15	
	darunter: investive Schlüsselzuweisungen	0,00	0,00	0,00	0,00	0,00	
	+ anteilige Einzahlungen aus Investitionsbeiträgen und ähnlichen Entgelten für Investitionstätigkeit	0,00	0,00	0,00	0,00	0,00	
	+ anteilige Einzahlungen aus der Veräußerung von immateriellen Vermögensgegenständen	0,00	0,00	0,00	0,00	0,00	
	+ anteilige Einzahlungen aus der Veräußerung von Grundstücken, Gebäuden und sonstigen unbeweglichen Vermögensgegenständen	0,00	0,00	0,00	0,00	0,00	
	+ anteilige Einzahlungen aus der Veräußerung von übrigem Sachanlagevermögen	0,00	0,00	0,00	0,00	0,00	
	+ anteilige Einzahlungen aus der Veräußerung von Finanzanlagevermögen und von Wertpapieren des Umlaufvermögens	0,00	0,00	0,00	0,00	0,00	
	+ anteilige Einzahlungen für sonstige Investitionstätigkeit	0,00	0,00	0,00	0,00	0,00	
	= anteilige Einzahlungen für Investitionstätigkeit	102.165,26	4.691.000,00	4.691.000,00	3.224.072,85	-1.466.927,15	
7	+ anteilige Auszahlungen für den Erwerb von immateriellen Vermögensgegenständen	0,00	0,00	0,00	0,00	0,00	
	+ anteilige Auszahlungen für den Erwerb von Grundstücken, Gebäuden und sonstigen unbeweglichen Vermögensgegenständen	0,00	0,00	0,00	0,00	0,00	
	+ anteilige Auszahlungen für Baumaßnahmen	800.780,14	4.710.100,00	7.001.830,78	4.339.100,62	-2.662.730,16	
	+ anteilige Auszahlungen für den Erwerb von übrigem Sachanlagevermögen	0,00	0,00	0,00	0,00	0,00	
	+ anteilige Auszahlungen für den Erwerb von Finanzanlagevermögen und von Wertpapieren des Umlaufvermögens	0,00	0,00	0,00	0,00	0,00	

Ebene		7	Produktklasse 7					
Ein- und Auszahlungsarten		Ergebnis des Vorjahres	Planansatz ¹ des Haushaltsjahres	Fortgeschriebener Ansatz des Haushaltsjahres	Ist-Ergebnis des Haushaltsjahres	Vergleich Ansatz - Ist		
		01 - 12 / 14	01 - 12 / 15	V,01-12,ÜA,B/15	01 - 12 / 15	(Spalte 4 ./. Spalte 3)		
		EUR						
		1	2	3	4	5		
	+ anteilige Auszahlungen für Investitionsförderungsmaßnahmen	0,00	0,00	0,00	0,00	0,00		
	+ anteilige Auszahlungen für sonstige Investitionstätigkeit	0,00	0,00	0,00	0,00	0,00		
	= anteilige Auszahlungen für Investitionstätigkeit	800.780,14	4.710.100,00	7.001.830,78	4.339.100,62	-2.662.730,16		
	= anteiliger Zahlungsmittelsaldo aus Investitionstätigkeit (Nummer 6 ./. Nummer 7)	-698.614,88	-19.100,00	-2.310.830,78	-1.115.027,77	1.195.803,01		
8	+ anteilige Einzahlungen aus übertragenen Ermächtigungen (ohne Einzahlungen aus übertragenen Kreditermächtigungen)	0,00	0,00	0,00	0,00	0,00		
9	- anteilige Auszahlungen aus übertragenen Ermächtigungen	0,00	0,00	0,00	0,00	0,00		
10	= anteilig veranschlagter Finanzierungsmittelüberschuss/-bedarf (Nummer 5 + Nummer 6 + Nummer 8 ./. Nummer 7 + Nummer 9)	-788.220,22	-203.000,00	-2.614.417,89	-1.162.401,03	1.452.016,86		
	Investitionsmaßnahmen von geringer finanzieller Bedeutung, bei denen keine Verpflichtungsermächtigungen veranschlagt sind							
	Summe der investiven Einzahlungen	0,00	0,00	0,00	0,00	0,00		
	Summe der investiven Auszahlungen	0,00	0,00	0,00	0,00	0,00		
	Saldo (Summe der investiven Einzahlungen ./. Summe der investiven Auszahlungen)	0,00	0,00	0,00	0,00	0,00		

¹ ursprünglicher Planansatz, gegebenenfalls in der Fassung eines Nachtragshaushaltes

Druckparameter: 69 = 3 HH- Rechnung \ M12 Teilfinanzrechnung A: Mandant: 8820 Stadtverwaltung Werdau HH-Jahr: 2015 Budget: 2.00.1;2.00.2;2.00.9;2.10.9;2.20.1;2.20.2;2.20.3;2.30.0;2.31.0 Texte . von: 1 bis: 13 VJ bis: 13 VJ von: 1 . von: 1 bis: 13 Startseite: 1 erw. Listentyp: A Listen-Nr.: 2-Teilfinanzhaushalt A Listentyp: F Ebene: 1 Hierarchie: P-Produkt Hierarchie (zuzüglich der Einschränkungen aus der Nutzerverwaltung für 'C8820103'); VJ von = 1; VJ bis = 13; . von = 1; bis = 13; . von = 1; bis = 13; mit Rest aus Vorjahr = an; mit Budgetumbuchungen = an; mit ÜPL/APL = an; mit Ansatz Plan/Nachtrag = an; Hierarchie = P; Ebene = 1; Ausweis Nullpositionen = an; Startseite = 1; Listen-Nr. = 2; Listentyp = F; Positionsnachweis = an; erw. Listentyp = A

Finanzrechnung

Teilhaushalt 3

Ebene		1	Produktklasse 1			
Ein- und Auszahlungsarten		Ergebnis des Vorjahres 01 - 12 / 14	Planansatz ¹ des Haushaltsjahres 01 - 12 / 15	Fortgeschriebener Ansatz des Haushaltsjahres V,01-12,ÜA,B/15	Ist-Ergebnis des Haushaltsjahres 01 - 12 / 15	Vergleich Ansatz - Ist (Spalte 4 ./. Spalte 3)
EUR						
		1	2	3	4	5
1	anteilige Steuern und ähnliche Abgaben	0,00	0,00	0,00	0,00	0,00
	+ anteilige Zuwendungen und Umlagen aus laufender Verwaltungstätigkeit	22.936,89	21.000,00	21.000,00	34.148,81	13.148,81
	+ anteilige sonstige Transfereinzahlungen	0,00	0,00	0,00	0,00	0,00
	+ anteilige öffentlich-rechtliche Leistungsentgelte, ausgenommen Investitionsbeiträge	286.670,06	336.150,00	352.038,58	301.257,16	-50.781,42
	+ anteilige privatrechtliche Leistungsentgelte	17.573,18	12.600,00	14.300,00	33.108,23	18.808,23
	+ anteilige Kostenerstattungen und Kostenumlagen	43.450,87	20.050,00	20.438,66	16.735,34	-3.703,32
	+ anteilige Zinsen und ähnliche Einzahlungen	8.167,76	0,00	15.241,01	39.073,33	23.832,32
	+ anteilige sonstige haushaltswirksame Einzahlungen aus laufender Verwaltungstätigkeit	27.480,76	25.600,00	25.687,47	27.724,91	2.037,44
2	= anteilige Einzahlungen aus laufender Verwaltungstätigkeit	406.279,52	415.400,00	448.705,72	452.047,78	3.342,06
3	anteilige Personalauszahlungen	745.112,91	721.600,00	721.600,00	769.221,52	47.621,52
	+ anteilige Versorgungsauszahlungen	0,00	0,00	0,00	0,00	0,00
	+ anteilige Auszahlungen für Sach- und Dienstleistungen	388.962,96	278.250,00	282.758,64	246.833,17	-35.925,47
	+ anteilige Zinsen und sonstige Finanzauszahlungen	-4.837,32	0,00	10.047,70	4.837,32	-5.210,38
	+ anteilige Transferauszahlungen aus laufender Verwaltungstätigkeit	31.474,99	27.500,00	54.949,67	38.544,16	-16.405,51
	+ sonstige haushaltswirksame Auszahlungen aus laufender Verwaltungstätigkeit	183.408,72	208.300,00	196.783,30	191.003,02	-5.780,28
4	= anteilige Auszahlungen aus laufender Verwaltungstätigkeit	1.344.122,26	1.235.650,00	1.266.139,31	1.250.439,19	-15.700,12
5	= anteiliger Zahlungsmittelsaldo aus laufender Verwaltungstätigkeit (Nummer 2 ./. Nummer 4)	-937.842,74	-820.250,00	-817.433,59	-798.391,41	19.042,18
6	anteilige Einzahlungen aus Investitionszuwendungen	11.325,00	27.000,00	32.653,08	142.572,57	109.919,49
	darunter: investive Schlüsselzuweisungen	0,00	0,00	0,00	0,00	0,00
	+ anteilige Einzahlungen aus Investitionsbeiträgen und ähnlichen Entgelten für Investitionstätigkeit	0,00	0,00	0,00	0,00	0,00
	+ anteilige Einzahlungen aus der Veräußerung von immateriellen Vermögensgegenständen	0,00	0,00	0,00	0,00	0,00
	+ anteilige Einzahlungen aus der Veräußerung von Grundstücken, Gebäuden und sonstigen unbeweglichen Vermögensgegenständen	0,00	0,00	0,00	0,00	0,00
	+ anteilige Einzahlungen aus der Veräußerung von übrigem Sachanlagevermögen	0,00	0,00	0,00	1,00	1,00
	+ anteilige Einzahlungen aus der Veräußerung von Finanzanlagevermögen und von Wertpapieren des Umlaufvermögens	0,00	0,00	0,00	0,00	0,00
	+ anteilige Einzahlungen für sonstige Investitionstätigkeit	0,00	0,00	0,00	0,00	0,00
	= anteilige Einzahlungen für Investitionstätigkeit	11.325,00	27.000,00	32.653,08	142.573,57	109.920,49
7	+ anteilige Auszahlungen für den Erwerb von immateriellen Vermögensgegenständen	0,00	0,00	0,00	0,00	0,00
	+ anteilige Auszahlungen für den Erwerb von Grundstücken, Gebäuden und sonstigen unbeweglichen Vermögensgegenständen	0,00	0,00	0,00	0,00	0,00
	+ anteilige Auszahlungen für Baumaßnahmen	-491,18	500,00	15.500,00	1.969,15	-13.530,85
	+ anteilige Auszahlungen für den Erwerb von übrigem Sachanlagevermögen	184.451,78	89.900,00	310.366,00	227.469,71	-82.896,29
	+ anteilige Auszahlungen für den Erwerb von Finanzanlagevermögen und von Wertpapieren des Umlaufvermögens	0,00	0,00	0,00	0,00	0,00

Ebene		1	Produktklasse 1			
Ein- und Auszahlungsarten		Ergebnis des Vorjahres 01 - 12 / 14	Planansatz ¹ des Haushaltsjahres 01 - 12 / 15	Fortgeschriebener Ansatz des Haushaltsjahres V,01-12,ÜA,B/15	Ist-Ergebnis des Haushaltsjahres 01 - 12 / 15	Vergleich Ansatz - Ist (Spalte 4 ./. Spalte 3)
EUR						
		1	2	3	4	5
	+ anteilige Auszahlungen für Investitionsförderungsmaßnahmen	0,00	0,00	0,00	0,00	0,00
	+ anteilige Auszahlungen für sonstige Investitionstätigkeit	0,00	0,00	0,00	0,00	0,00
	= anteilige Auszahlungen für Investitionstätigkeit	183.960,60	90.400,00	325.866,00	229.438,86	-96.427,14
	= anteiliger Zahlungsmittelsaldo aus Investitionstätigkeit (Nummer 6 ./. Nummer 7)	-172.635,60	-63.400,00	-293.212,92	-86.865,29	206.347,63
8	+ anteilige Einzahlungen aus übertragenen Ermächtigungen (ohne Einzahlungen aus übertragenen Kreditermächtigungen)	0,00	0,00	0,00	0,00	0,00
9	- anteilige Auszahlungen aus übertragenen Ermächtigungen	0,00	0,00	0,00	0,00	0,00
10	= anteilig veranschlagter Finanzierungsmittelüberschuss/-bedarf (Nummer 5 + Nummer 6 + Nummer 8 ./. Nummer 7 + Nummer 9)	-1.110.478,34	-883.650,00	-1.110.646,51	-885.256,70	225.389,81
	Investitionsmaßnahmen von geringer finanzieller Bedeutung, bei denen keine Verpflichtungsermächtigungen veranschlagt sind					
	Summe der investiven Einzahlungen	0,00	0,00	0,00	0,00	0,00
	Summe der investiven Auszahlungen	0,00	0,00	0,00	0,00	0,00
	Saldo (Summe der investiven Einzahlungen ./. Summe der investiven Auszahlungen)	0,00	0,00	0,00	0,00	0,00

Ebene		5	Produktklasse 5					
Ein- und Auszahlungsarten		Ergebnis des Vorjahres	Planansatz ¹ des Haushaltsjahres	Fortgeschriebener Ansatz des Haushaltsjahres	Ist-Ergebnis des Haushaltsjahres	Vergleich Ansatz - Ist		
		01 - 12 / 14	01 - 12 / 15	V,01-12,ÜA,B/15	01 - 12 / 15	(Spalte 4 ./. Spalte 3)		
		EUR						
		1	2	3	4	5		
1	anteilige Steuern und ähnliche Abgaben	0,00	0,00	0,00	0,00	0,00		
	+ anteilige Zuwendungen und Umlagen aus laufender Verwaltungstätigkeit	0,00	0,00	0,00	0,00	0,00		
	+ anteilige sonstige Transfereinzahlungen	0,00	0,00	0,00	0,00	0,00		
	+ anteilige öffentlich-rechtliche Leistungsentgelte, ausgenommen Investitionsbeiträge	27.635,25	24.800,00	24.800,00	23.117,39	-1.682,61		
	+ anteilige privatrechtliche Leistungsentgelte	2.967,18	3.600,00	3.600,00	3.023,65	-576,35		
	+ anteilige Kostenerstattungen und Kostenumlagen	680,90	0,00	0,00	20,00	20,00		
	+ anteilige Zinsen und ähnliche Einzahlungen	0,00	0,00	3.198,65	1.972,03	-1.226,62		
	+ anteilige sonstige haushaltswirksame Einzahlungen aus laufender Verwaltungstätigkeit	0,00	0,00	0,00	0,00	0,00		
2	= anteilige Einzahlungen aus laufender Verwaltungstätigkeit	31.283,33	28.400,00	31.598,65	28.133,07	-3.465,58		
3	anteilige Personalauszahlungen	19.393,61	28.900,00	28.900,00	29.796,02	896,02		
	+ anteilige Versorgungsauszahlungen	0,00	0,00	0,00	0,00	0,00		
	+ anteilige Auszahlungen für Sach- und Dienstleistungen	24.505,05	31.900,00	24.754,88	24.506,77	-248,11		
	+ anteilige Zinsen und sonstige Finanzauszahlungen	0,00	0,00	0,00	0,00	0,00		
	+ anteilige Transferauszahlungen aus laufender Verwaltungstätigkeit	18.406,51	18.450,00	18.450,00	18.406,51	-43,49		
	+ sonstige haushaltswirksame Auszahlungen aus laufender Verwaltungstätigkeit	455,85	300,00	300,00	0,00	-300,00		
4	= anteilige Auszahlungen aus laufender Verwaltungstätigkeit	62.761,02	79.550,00	72.404,88	72.709,30	304,42		
5	= anteiliger Zahlungsmittelsaldo aus laufender Verwaltungstätigkeit (Nummer 2 ./. Nummer 4)	-31.477,69	-51.150,00	-40.806,23	-44.576,23	-3.770,00		
6	anteilige Einzahlungen aus Investitionszuwendungen	0,00	0,00	0,00	0,00	0,00		
	darunter: investive Schlüsselzuweisungen	0,00	0,00	0,00	0,00	0,00		
	+ anteilige Einzahlungen aus Investitionsbeiträgen und ähnlichen Entgelten für Investitionstätigkeit	0,00	0,00	0,00	0,00	0,00		
	+ anteilige Einzahlungen aus der Veräußerung von immateriellen Vermögensgegenständen	0,00	0,00	0,00	0,00	0,00		
	+ anteilige Einzahlungen aus der Veräußerung von Grundstücken, Gebäuden und sonstigen unbeweglichen Vermögensgegenständen	0,00	0,00	0,00	0,00	0,00		
	+ anteilige Einzahlungen aus der Veräußerung von übrigem Sachanlagevermögen	0,00	0,00	0,00	0,00	0,00		
	+ anteilige Einzahlungen aus der Veräußerung von Finanzanlagevermögen und von Wertpapieren des Umlaufvermögens	0,00	0,00	0,00	0,00	0,00		
	+ anteilige Einzahlungen für sonstige Investitionstätigkeit	0,00	0,00	0,00	0,00	0,00		
	= anteilige Einzahlungen für Investitionstätigkeit	0,00	0,00	0,00	0,00	0,00		
7	+ anteilige Auszahlungen für den Erwerb von immateriellen Vermögensgegenständen	0,00	0,00	0,00	0,00	0,00		
	+ anteilige Auszahlungen für den Erwerb von Grundstücken, Gebäuden und sonstigen unbeweglichen Vermögensgegenständen	0,00	0,00	0,00	0,00	0,00		
	+ anteilige Auszahlungen für Baumaßnahmen	0,00	0,00	0,00	0,00	0,00		
	+ anteilige Auszahlungen für den Erwerb von übrigem Sachanlagevermögen	2.757,83	0,00	1.972,03	1.972,03	0,00		
	+ anteilige Auszahlungen für den Erwerb von Finanzanlagevermögen und von Wertpapieren des Umlaufvermögens	0,00	0,00	0,00	0,00	0,00		

Ebene		5	Produktklasse 5				
Ein- und Auszahlungsarten		Ergebnis des Vorjahres	Planansatz ¹ des Haushaltsjahres	Fortgeschriebener Ansatz des Haushaltsjahres	Ist-Ergebnis des Haushaltsjahres	Vergleich Ansatz - Ist	
		01 - 12 / 14	01 - 12 / 15	V,01-12,ÜA,B/15	01 - 12 / 15	(Spalte 4 ./. Spalte 3)	
		EUR					
		1	2	3	4	5	
	+ anteilige Auszahlungen für Investitionsförderungsmaßnahmen	0,00	0,00	0,00	0,00	0,00	
	+ anteilige Auszahlungen für sonstige Investitionstätigkeit	0,00	0,00	0,00	0,00	0,00	
	= anteilige Auszahlungen für Investitionstätigkeit	2.757,83	0,00	1.972,03	1.972,03	0,00	
	= anteiliger Zahlungsmittelsaldo aus Investitionstätigkeit (Nummer 6 ./. Nummer 7)	-2.757,83	0,00	-1.972,03	-1.972,03	0,00	
8	+ anteilige Einzahlungen aus übertragenen Ermächtigungen (ohne Einzahlungen aus übertragenen Kreditermächtigungen)	0,00	0,00	0,00	0,00	0,00	
9	- anteilige Auszahlungen aus übertragenen Ermächtigungen	0,00	0,00	0,00	0,00	0,00	
10	= anteilig veranschlagter Finanzierungsmittelüberschuss/-bedarf (Nummer 5 + Nummer 6 + Nummer 8 ./. Nummer 7 + Nummer 9)	-34.235,52	-51.150,00	-42.778,26	-46.548,26	-3.770,00	
	Investitionsmaßnahmen von geringer finanzieller Bedeutung, bei denen keine Verpflichtungsermächtigungen veranschlagt sind						
	Summe der investiven Einzahlungen	0,00	0,00	0,00	0,00	0,00	
	Summe der investiven Auszahlungen	0,00	0,00	0,00	0,00	0,00	
	Saldo (Summe der investiven Einzahlungen ./. Summe der investiven Auszahlungen)	0,00	0,00	0,00	0,00	0,00	

Ebene		7	Produktklasse 7				
Ein- und Auszahlungsarten		Ergebnis des Vorjahres	Planansatz ¹ des Haushaltsjahres	Fortgeschriebener Ansatz des Haushaltsjahres	Ist-Ergebnis des Haushaltsjahres	Vergleich Ansatz - Ist	
		01 - 12 / 14	01 - 12 / 15	V,01-12,ÜA,B/15	01 - 12 / 15	(Spalte 4 ./. Spalte 3)	
		EUR					
		1	2	3	4	5	
1	anteilige Steuern und ähnliche Abgaben	0,00	0,00	0,00	0,00	0,00	
	+ anteilige Zuwendungen und Umlagen aus laufender Verwaltungstätigkeit	0,00	0,00	0,00	-2.142,30	-2.142,30	
	+ anteilige sonstige Transfereinzahlungen	0,00	0,00	0,00	0,00	0,00	
	+ anteilige öffentlich-rechtliche Leistungsentgelte, ausgenommen Investitionsbeiträge	0,00	0,00	0,00	0,00	0,00	
	+ anteilige privatrechtliche Leistungsentgelte	0,00	0,00	0,00	0,00	0,00	
	+ anteilige Kostenerstattungen und Kostenumlagen	0,00	0,00	0,00	0,00	0,00	
	+ anteilige Zinsen und ähnliche Einzahlungen	0,00	0,00	0,00	0,00	0,00	
	+ anteilige sonstige haushaltswirksame Einzahlungen aus laufender Verwaltungstätigkeit	0,00	0,00	0,00	0,00	0,00	
2	= anteilige Einzahlungen aus laufender Verwaltungstätigkeit	0,00	0,00	0,00	-2.142,30	-2.142,30	
3	anteilige Personalauszahlungen	-0,02	0,00	0,00	0,00	0,00	
	+ anteilige Versorgungsauszahlungen	0,00	0,00	0,00	0,00	0,00	
	+ anteilige Auszahlungen für Sach- und Dienstleistungen	0,00	0,00	0,00	0,00	0,00	
	+ anteilige Zinsen und sonstige Finanzauszahlungen	6.817,09	0,00	0,00	0,00	0,00	
	+ anteilige Transferauszahlungen aus laufender Verwaltungstätigkeit	0,00	0,00	0,00	0,00	0,00	
	+ sonstige haushaltswirksame Auszahlungen aus laufender Verwaltungstätigkeit	0,00	0,00	0,00	0,00	0,00	
4	= anteilige Auszahlungen aus laufender Verwaltungstätigkeit	6.817,07	0,00	0,00	0,00	0,00	
5	= anteiliger Zahlungsmittelsaldo aus laufender Verwaltungstätigkeit (Nummer 2 ./. Nummer 4)	-6.817,07	0,00	0,00	-2.142,30	-2.142,30	
6	anteilige Einzahlungen aus Investitionszuwendungen	0,00	0,00	13.668,54	407,44	-13.261,10	
	darunter: investive Schlüsselzuweisungen	0,00	0,00	0,00	0,00	0,00	
	+ anteilige Einzahlungen aus Investitionsbeiträgen und ähnlichen Entgelten für Investitionstätigkeit	0,00	0,00	0,00	0,00	0,00	
	+ anteilige Einzahlungen aus der Veräußerung von immateriellen Vermögensgegenständen	0,00	0,00	0,00	0,00	0,00	
	+ anteilige Einzahlungen aus der Veräußerung von Grundstücken, Gebäuden und sonstigen unbeweglichen Vermögensgegenständen	0,00	0,00	0,00	0,00	0,00	
	+ anteilige Einzahlungen aus der Veräußerung von übrigem Sachanlagevermögen	0,00	0,00	0,00	0,00	0,00	
	+ anteilige Einzahlungen aus der Veräußerung von Finanzanlagevermögen und von Wertpapieren des Umlaufvermögens	0,00	0,00	0,00	0,00	0,00	
	+ anteilige Einzahlungen für sonstige Investitionstätigkeit	0,00	0,00	0,00	0,00	0,00	
	= anteilige Einzahlungen für Investitionstätigkeit	0,00	0,00	13.668,54	407,44	-13.261,10	
7	+ anteilige Auszahlungen für den Erwerb von immateriellen Vermögensgegenständen	0,00	0,00	0,00	0,00	0,00	
	+ anteilige Auszahlungen für den Erwerb von Grundstücken, Gebäuden und sonstigen unbeweglichen Vermögensgegenständen	0,00	0,00	0,00	0,00	0,00	
	+ anteilige Auszahlungen für Baumaßnahmen	0,00	0,00	0,00	0,00	0,00	
	+ anteilige Auszahlungen für den Erwerb von übrigem Sachanlagevermögen	6.404,97	0,00	13.668,54	13.668,54	0,00	
	+ anteilige Auszahlungen für den Erwerb von Finanzanlagevermögen und von Wertpapieren des Umlaufvermögens	0,00	0,00	0,00	0,00	0,00	

Ebene		7	Produktklasse 7					
Ein- und Auszahlungsarten		Ergebnis des Vorjahres	Planansatz ¹ des Haushaltsjahres	Fortgeschriebener Ansatz des Haushaltsjahres	Ist-Ergebnis des Haushaltsjahres	Vergleich Ansatz - Ist		
		01 - 12 / 14	01 - 12 / 15	V,01-12,ÜA,B/15	01 - 12 / 15	(Spalte 4 ./. Spalte 3)		
		EUR						
		1	2	3	4	5		
	+ anteilige Auszahlungen für Investitionsförderungsmaßnahmen	0,00	0,00	0,00	0,00	0,00		
	+ anteilige Auszahlungen für sonstige Investitionstätigkeit	0,00	0,00	0,00	0,00	0,00		
	= anteilige Auszahlungen für Investitionstätigkeit	6.404,97	0,00	13.668,54	13.668,54	0,00		
	= anteiliger Zahlungsmittelsaldo aus Investitionstätigkeit (Nummer 6 ./. Nummer 7)	-6.404,97	0,00	0,00	-13.261,10	-13.261,10		
8	+ anteilige Einzahlungen aus übertragenen Ermächtigungen (ohne Einzahlungen aus übertragenen Kreditermächtigungen)	0,00	0,00	0,00	0,00	0,00		
9	- anteilige Auszahlungen aus übertragenen Ermächtigungen	0,00	0,00	0,00	0,00	0,00		
10	= anteilig veranschlagter Finanzierungsmittelüberschuss/-bedarf (Nummer 5 + Nummer 6 + Nummer 8 ./. Nummer 7 + Nummer 9)	-13.222,04	0,00	0,00	-15.403,40	-15.403,40		
	Investitionsmaßnahmen von geringer finanzieller Bedeutung, bei denen keine Verpflichtungsermächtigungen veranschlagt sind							
	Summe der investiven Einzahlungen	0,00	0,00	0,00	0,00	0,00		
	Summe der investiven Auszahlungen	0,00	0,00	0,00	0,00	0,00		
	Saldo (Summe der investiven Einzahlungen ./. Summe der investiven Auszahlungen)	0,00	0,00	0,00	0,00	0,00		

¹ ursprünglicher Planansatz, gegebenenfalls in der Fassung eines Nachtragshaushaltes

Druckparameter: 69 = 3 HH- Rechnung \ M12 Teilfinanzrechnung A: Mandant: 8820 Stadtverwaltung Werdau HH-Jahr: 2015 Budget: 3.00.0;3.00.9;3.10.1;3.10.2;3.10.9;3.20.1;3.20.2;3.20.3 Texte . von: 1 bis: 13 VJ bis: 13 VJ von: 1 . von: 1 bis: 13 Startseite: 1 erw. Listentyp: A Listen-Nr.: 2-Teilfinanzhaushalt A Listentyp: F Ebene: 1 Hierarchie: P-Produkt Hierarchie (zuzüglich der Einschränkungen aus der Nutzerverwaltung für 'C8820103'); VJ von = 1; VJ bis = 13; . von = 1; bis = 13; . von = 1; bis = 13; mit Rest aus Vorjahr = an; mit Budgetumbuchungen = an; mit ÜPL/APL = an; mit Ansatz Plan/Nachtrag = an; Hierarchie = P; Ebene = 1; Ausweis Nullpositionen = an; Startseite = 1; Listen-Nr. = 2; Listentyp = F; Positionsnachweis = an; erw. Listentyp = A

Finanzrechnung

Teilhaushalt 4

Ebene		1	Produktklasse 1			
Ein- und Auszahlungsarten		Ergebnis des Vorjahres 01 - 12 / 14	Planansatz ¹ des Haushaltsjahres 01 - 12 / 15	Fortgeschriebener Ansatz des Haushaltsjahres V,01-12,ÜA,B/15	Ist-Ergebnis des Haushaltsjahres 01 - 12 / 15	Vergleich Ansatz - Ist (Spalte 4 ./. Spalte 3)
EUR						
		1	2	3	4	5
1	anteilige Steuern und ähnliche Abgaben	0,00	0,00	0,00	0,00	0,00
	+ anteilige Zuwendungen und Umlagen aus laufender Verwaltungstätigkeit	770,00	0,00	0,00	0,00	0,00
	+ anteilige sonstige Transfereinzahlungen	0,00	0,00	0,00	0,00	0,00
	+ anteilige öffentlich-rechtliche Leistungsentgelte, ausgenommen Investitionsbeiträge	645,00	100,00	100,00	607,00	507,00
	+ anteilige privatrechtliche Leistungsentgelte	11.611,08	12.700,00	12.700,00	13.046,42	346,42
	+ anteilige Kostenerstattungen und Kostenumlagen	156.195,46	142.700,00	142.700,00	136.446,73	-6.253,27
	+ anteilige Zinsen und ähnliche Einzahlungen	0,00	0,00	0,00	0,00	0,00
	+ anteilige sonstige haushaltswirksame Einzahlungen aus laufender Verwaltungstätigkeit	0,00	0,00	0,00	0,00	0,00
2	= anteilige Einzahlungen aus laufender Verwaltungstätigkeit	169.221,54	155.500,00	155.500,00	150.100,15	-5.399,85
3	anteilige Personalauszahlungen	667.860,08	662.700,00	662.700,00	671.284,33	8.584,33
	+ anteilige Versorgungsauszahlungen	0,00	800,00	800,00	0,00	-800,00
	+ anteilige Auszahlungen für Sach- und Dienstleistungen	391.210,10	428.400,00	404.116,65	346.394,18	-57.722,47
	+ anteilige Zinsen und sonstige Finanzauszahlungen	-720,00	0,00	0,00	720,00	720,00
	+ anteilige Transferauszahlungen aus laufender Verwaltungstätigkeit	0,00	0,00	0,00	0,00	0,00
	+ sonstige haushaltswirksame Auszahlungen aus laufender Verwaltungstätigkeit	376.229,81	488.250,00	441.133,61	416.504,04	-24.629,57
4	= anteilige Auszahlungen aus laufender Verwaltungstätigkeit	1.434.579,99	1.580.150,00	1.508.750,26	1.434.902,55	-73.847,71
5	= anteiliger Zahlungsmittelsaldo aus laufender Verwaltungstätigkeit (Nummer 2 ./. Nummer 4)	-1.265.358,45	-1.424.650,00	-1.353.250,26	-1.284.802,40	68.447,86
6	anteilige Einzahlungen aus Investitionszuwendungen	0,00	0,00	0,00	1.708,65	1.708,65
	darunter: investive Schlüsselzuweisungen	0,00	0,00	0,00	0,00	0,00
	+ anteilige Einzahlungen aus Investitionsbeiträgen und ähnlichen Entgelten für Investitionstätigkeit	0,00	0,00	0,00	0,00	0,00
	+ anteilige Einzahlungen aus der Veräußerung von immateriellen Vermögensgegenständen	0,00	0,00	0,00	0,00	0,00
	+ anteilige Einzahlungen aus der Veräußerung von Grundstücken, Gebäuden und sonstigen unbeweglichen Vermögensgegenständen	0,00	0,00	0,00	0,00	0,00
	+ anteilige Einzahlungen aus der Veräußerung von übrigem Sachanlagevermögen	0,00	0,00	0,00	0,00	0,00
	+ anteilige Einzahlungen aus der Veräußerung von Finanzanlagevermögen und von Wertpapieren des Umlaufvermögens	0,00	0,00	0,00	0,00	0,00
	+ anteilige Einzahlungen für sonstige Investitionstätigkeit	0,00	0,00	0,00	0,00	0,00
	= anteilige Einzahlungen für Investitionstätigkeit	0,00	0,00	0,00	1.708,65	1.708,65
7	+ anteilige Auszahlungen für den Erwerb von immateriellen Vermögensgegenständen	22.847,34	17.400,00	17.400,00	19.230,01	1.830,01
	+ anteilige Auszahlungen für den Erwerb von Grundstücken, Gebäuden und sonstigen unbeweglichen Vermögensgegenständen	0,00	0,00	0,00	0,00	0,00
	+ anteilige Auszahlungen für Baumaßnahmen	0,00	0,00	5.003,84	4.933,27	-70,57
	+ anteilige Auszahlungen für den Erwerb von übrigem Sachanlagevermögen	33.739,53	23.800,00	26.982,00	24.059,79	-2.922,21
	+ anteilige Auszahlungen für den Erwerb von Finanzanlagevermögen und von Wertpapieren des Umlaufvermögens	0,00	0,00	0,00	0,00	0,00

Ebene		1	Produktklasse 1			
Ein- und Auszahlungsarten		Ergebnis des Vorjahres 01 - 12 / 14	Planansatz ¹ des Haushaltsjahres 01 - 12 / 15	Fortgeschriebener Ansatz des Haushaltsjahres V,01-12,ÜA,B/15	Ist-Ergebnis des Haushaltsjahres 01 - 12 / 15	Vergleich Ansatz - Ist (Spalte 4 ./. Spalte 3)
EUR						
		1	2	3	4	5
	+ anteilige Auszahlungen für Investitionsförderungsmaßnahmen	0,00	0,00	0,00	0,00	0,00
	+ anteilige Auszahlungen für sonstige Investitionstätigkeit	0,00	0,00	0,00	0,00	0,00
	= anteilige Auszahlungen für Investitionstätigkeit	56.586,87	41.200,00	49.385,84	48.223,07	-1.162,77
	= anteiliger Zahlungsmittelsaldo aus Investitionstätigkeit (Nummer 6 ./. Nummer 7)	-56.586,87	-41.200,00	-49.385,84	-46.514,42	2.871,42
8	+ anteilige Einzahlungen aus übertragenen Ermächtigungen (ohne Einzahlungen aus übertragenen Kreditermächtigungen)	0,00	0,00	0,00	0,00	0,00
9	- anteilige Auszahlungen aus übertragenen Ermächtigungen	0,00	0,00	0,00	0,00	0,00
10	= anteilig veranschlagter Finanzierungsmittelüberschuss/-bedarf (Nummer 5 + Nummer 6 + Nummer 8 ./. Nummer 7 + Nummer 9)	-1.321.945,32	-1.465.850,00	-1.402.636,10	-1.331.316,82	71.319,28
	Investitionsmaßnahmen von geringer finanzieller Bedeutung, bei denen keine Verpflichtungsermächtigungen veranschlagt sind					
	Summe der investiven Einzahlungen	0,00	0,00	0,00	0,00	0,00
	Summe der investiven Auszahlungen	0,00	0,00	0,00	0,00	0,00
	Saldo (Summe der investiven Einzahlungen ./. Summe der investiven Auszahlungen)	0,00	0,00	0,00	0,00	0,00

Ebene		2	Produktklasse 2					
Ein- und Auszahlungsarten		Ergebnis des Vorjahres	Planansatz ¹ des Haushaltsjahres	Fortgeschriebener Ansatz des Haushaltsjahres	Ist-Ergebnis des Haushaltsjahres	Vergleich Ansatz - Ist		
		01 - 12 / 14	01 - 12 / 15	V,01-12,ÜA,B/15	01 - 12 / 15	(Spalte 4 ./. Spalte 3)		
		EUR						
		1	2	3	4	5		
1	anteilige Steuern und ähnliche Abgaben	0,00	0,00	0,00	0,00	0,00		
	+ anteilige Zuwendungen und Umlagen aus laufender Verwaltungstätigkeit	147.746,71	131.550,00	136.675,30	119.231,64	-17.443,66		
	+ anteilige sonstige Transfereinzahlungen	0,00	0,00	0,00	0,00	0,00		
	+ anteilige öffentlich-rechtliche Leistungsentgelte, ausgenommen Investitionsbeiträge	50.889,40	48.500,00	48.500,00	57.440,49	8.940,49		
	+ anteilige privatrechtliche Leistungsentgelte	20.272,13	22.250,00	22.250,00	39.314,72	17.064,72		
	+ anteilige Kostenerstattungen und Kostenumlagen	7.423,93	28.800,00	28.800,00	3.229,76	-25.570,24		
	+ anteilige Zinsen und ähnliche Einzahlungen	4.266,40	0,00	14.039,25	11.336,75	-2.702,50		
	+ anteilige sonstige haushaltswirksame Einzahlungen aus laufender Verwaltungstätigkeit	3,22	0,00	0,00	0,00	0,00		
2	= anteilige Einzahlungen aus laufender Verwaltungstätigkeit	230.601,79	231.100,00	250.264,55	230.553,36	-19.711,19		
3	anteilige Personalauszahlungen	664.419,19	629.050,00	629.050,00	614.383,20	-14.666,80		
	+ anteilige Versorgungsauszahlungen	0,00	0,00	0,00	0,00	0,00		
	+ anteilige Auszahlungen für Sach- und Dienstleistungen	1.233.631,25	1.512.750,00	1.474.287,53	1.296.766,33	-177.521,20		
	+ anteilige Zinsen und sonstige Finanzauszahlungen	0,00	0,00	0,00	0,00	0,00		
	+ anteilige Transferauszahlungen aus laufender Verwaltungstätigkeit	6.280,00	2.100,00	2.100,00	1.280,00	-820,00		
	+ sonstige haushaltswirksame Auszahlungen aus laufender Verwaltungstätigkeit	97.251,92	121.550,00	106.483,05	115.698,96	9.215,91		
4	= anteilige Auszahlungen aus laufender Verwaltungstätigkeit	2.001.582,36	2.265.450,00	2.211.920,58	2.028.128,49	-183.792,09		
5	= anteiliger Zahlungsmittelsaldo aus laufender Verwaltungstätigkeit (Nummer 2 ./. Nummer 4)	-1.770.980,57	-2.034.350,00	-1.961.656,03	-1.797.575,13	164.080,90		
6	anteilige Einzahlungen aus Investitionszuwendungen	1.425.147,20	0,00	4.000,00	-43.032,75	-47.032,75		
	darunter: investive Schlüsselzuweisungen	0,00	0,00	0,00	0,00	0,00		
	+ anteilige Einzahlungen aus Investitionsbeiträgen und ähnlichen Entgelten für Investitionstätigkeit	0,00	0,00	0,00	0,00	0,00		
	+ anteilige Einzahlungen aus der Veräußerung von immateriellen Vermögensgegenständen	0,00	0,00	0,00	0,00	0,00		
	+ anteilige Einzahlungen aus der Veräußerung von Grundstücken, Gebäuden und sonstigen unbeweglichen Vermögensgegenständen	0,00	0,00	0,00	0,00	0,00		
	+ anteilige Einzahlungen aus der Veräußerung von übrigem Sachanlagevermögen	1,00	0,00	0,00	0,00	0,00		
	+ anteilige Einzahlungen aus der Veräußerung von Finanzanlagevermögen und von Wertpapieren des Umlaufvermögens	0,00	0,00	0,00	0,00	0,00		
	+ anteilige Einzahlungen für sonstige Investitionstätigkeit	0,00	0,00	0,00	0,00	0,00		
	= anteilige Einzahlungen für Investitionstätigkeit	1.425.148,20	0,00	4.000,00	-43.032,75	-47.032,75		
7	+ anteilige Auszahlungen für den Erwerb von immateriellen Vermögensgegenständen	0,00	23.750,00	20.460,09	14.465,81	-5.994,28		
	+ anteilige Auszahlungen für den Erwerb von Grundstücken, Gebäuden und sonstigen unbeweglichen Vermögensgegenständen	0,00	0,00	0,00	0,00	0,00		
	+ anteilige Auszahlungen für Baumaßnahmen	2.517.554,30	1.189.900,00	4.610.414,62	2.890.979,18	-1.719.435,44		
	+ anteilige Auszahlungen für den Erwerb von übrigem Sachanlagevermögen	124.700,57	135.350,00	173.789,66	122.920,80	-50.868,86		
	+ anteilige Auszahlungen für den Erwerb von Finanzanlagevermögen und von Wertpapieren des Umlaufvermögens	0,00	0,00	0,00	0,00	0,00		

Ebene		2	Produktklasse 2					
Ein- und Auszahlungsarten		Ergebnis des Vorjahres	Planansatz ¹ des Haushaltsjahres	Fortgeschriebener Ansatz des Haushaltsjahres	Ist-Ergebnis des Haushaltsjahres	Vergleich Ansatz - Ist		
		01 - 12 / 14	01 - 12 / 15	V,01-12,ÜA,B/15	01 - 12 / 15	(Spalte 4 ./. Spalte 3)		
		EUR						
		1	2	3	4	5		
	+ anteilige Auszahlungen für Investitionsförderungsmaßnahmen	0,00	0,00	0,00	0,00	0,00		
	+ anteilige Auszahlungen für sonstige Investitionstätigkeit	0,00	0,00	0,00	0,00	0,00		
	= anteilige Auszahlungen für Investitionstätigkeit	2.642.254,87	1.349.000,00	4.804.664,37	3.028.365,79	-1.776.298,58		
	= anteiliger Zahlungsmittelsaldo aus Investitionstätigkeit (Nummer 6 ./. Nummer 7)	-1.217.106,67	-1.349.000,00	-4.800.664,37	-3.071.398,54	1.729.265,83		
8	+ anteilige Einzahlungen aus übertragenen Ermächtigungen (ohne Einzahlungen aus übertragenen Kreditermächtigungen)	0,00	0,00	0,00	0,00	0,00		
9	- anteilige Auszahlungen aus übertragenen Ermächtigungen	0,00	0,00	0,00	0,00	0,00		
10	= anteilig veranschlagter Finanzierungsmittelüberschuss/-bedarf (Nummer 5 + Nummer 6 + Nummer 8 ./. Nummer 7 + Nummer 9)	-2.988.087,24	-3.383.350,00	-6.762.320,40	-4.868.973,67	1.893.346,73		
	Investitionsmaßnahmen von geringer finanzieller Bedeutung, bei denen keine Verpflichtungsermächtigungen veranschlagt sind							
	Summe der investiven Einzahlungen	0,00	0,00	0,00	0,00	0,00		
	Summe der investiven Auszahlungen	0,00	0,00	0,00	0,00	0,00		
	Saldo (Summe der investiven Einzahlungen ./. Summe der investiven Auszahlungen)	0,00	0,00	0,00	0,00	0,00		

Ebene		3	Produktklasse 3					
Ein- und Auszahlungsarten		Ergebnis des Vorjahres	Planansatz ¹ des Haushaltsjahres	Fortgeschriebener Ansatz des Haushaltsjahres	Ist-Ergebnis des Haushaltsjahres	Vergleich Ansatz - Ist		
		01 - 12 / 14	01 - 12 / 15	V,01-12,ÜA,B/15	01 - 12 / 15	(Spalte 4 ./. Spalte 3)		
		EUR						
		1	2	3	4	5		
1	anteilige Steuern und ähnliche Abgaben	0,00	0,00	0,00	0,00	0,00		
	+ anteilige Zuwendungen und Umlagen aus laufender Verwaltungstätigkeit	2.105.941,22	2.215.150,00	2.246.681,89	2.241.866,75	-4.815,14		
	+ anteilige sonstige Transfereinzahlungen	0,00	0,00	0,00	0,00	0,00		
	+ anteilige öffentlich-rechtliche Leistungsentgelte, ausgenommen Investitionsbeiträge	641.406,97	681.200,00	681.200,00	689.435,65	8.235,65		
	+ anteilige privatrechtliche Leistungsentgelte	6.800,22	0,00	0,00	0,00	0,00		
	+ anteilige Kostenerstattungen und Kostenumlagen	32.816,58	0,00	5.910,17	94.611,32	88.701,15		
	+ anteilige Zinsen und ähnliche Einzahlungen	3.653,00	0,00	964,00	1.050,00	86,00		
	+ anteilige sonstige haushaltswirksame Einzahlungen aus laufender Verwaltungstätigkeit	642,20	400,00	400,00	813,50	413,50		
2	= anteilige Einzahlungen aus laufender Verwaltungstätigkeit	2.791.260,19	2.896.750,00	2.935.156,06	3.027.777,22	92.621,16		
3	anteilige Personalauszahlungen	3.161.486,23	3.234.400,00	3.234.400,00	3.239.921,27	5.521,27		
	+ anteilige Versorgungsauszahlungen	2.500,00	2.500,00	2.500,00	2.500,00	0,00		
	+ anteilige Auszahlungen für Sach- und Dienstleistungen	385.557,15	446.000,00	445.804,78	668.619,70	222.814,92		
	+ anteilige Zinsen und sonstige Finanzauszahlungen	0,00	0,00	0,00	0,00	0,00		
	+ anteilige Transferauszahlungen aus laufender Verwaltungstätigkeit	2.351.473,88	2.507.750,00	2.530.486,59	2.490.194,16	-40.292,43		
	+ sonstige haushaltswirksame Auszahlungen aus laufender Verwaltungstätigkeit	215.914,46	225.550,00	240.889,71	205.187,41	-35.702,30		
4	= anteilige Auszahlungen aus laufender Verwaltungstätigkeit	6.116.931,72	6.416.200,00	6.454.081,08	6.606.422,54	152.341,46		
5	= anteiliger Zahlungsmittelsaldo aus laufender Verwaltungstätigkeit (Nummer 2 ./. Nummer 4)	-3.325.671,53	-3.519.450,00	-3.518.925,02	-3.578.645,32	-59.720,30		
6	anteilige Einzahlungen aus Investitionszuwendungen	61.754,74	191.550,00	192.426,82	-26.257,94	-218.684,76		
	darunter: investive Schlüsselzuweisungen	0,00	0,00	0,00	0,00	0,00		
	+ anteilige Einzahlungen aus Investitionsbeiträgen und ähnlichen Entgelten für Investitionstätigkeit	0,00	0,00	0,00	0,00	0,00		
	+ anteilige Einzahlungen aus der Veräußerung von immateriellen Vermögensgegenständen	0,00	0,00	0,00	0,00	0,00		
	+ anteilige Einzahlungen aus der Veräußerung von Grundstücken, Gebäuden und sonstigen unbeweglichen Vermögensgegenständen	0,00	0,00	0,00	0,00	0,00		
	+ anteilige Einzahlungen aus der Veräußerung von übrigem Sachanlagevermögen	0,00	0,00	0,00	0,00	0,00		
	+ anteilige Einzahlungen aus der Veräußerung von Finanzanlagevermögen und von Wertpapieren des Umlaufvermögens	0,00	0,00	0,00	0,00	0,00		
	+ anteilige Einzahlungen für sonstige Investitionstätigkeit	0,00	0,00	0,00	0,00	0,00		
	= anteilige Einzahlungen für Investitionstätigkeit	61.754,74	191.550,00	192.426,82	-26.257,94	-218.684,76		
7	+ anteilige Auszahlungen für den Erwerb von immateriellen Vermögensgegenständen	0,00	0,00	0,00	0,00	0,00		
	+ anteilige Auszahlungen für den Erwerb von Grundstücken, Gebäuden und sonstigen unbeweglichen Vermögensgegenständen	0,00	0,00	0,00	0,00	0,00		
	+ anteilige Auszahlungen für Baumaßnahmen	191.568,41	524.900,00	635.530,68	-159.286,44	-794.817,12		
	+ anteilige Auszahlungen für den Erwerb von übrigem Sachanlagevermögen	67.316,11	40.800,00	60.220,42	29.275,83	-30.944,59		
	+ anteilige Auszahlungen für den Erwerb von Finanzanlagevermögen und von Wertpapieren des Umlaufvermögens	0,00	0,00	0,00	0,00	0,00		

Ebene		3	Produktklasse 3					
Ein- und Auszahlungsarten		Ergebnis des Vorjahres	Planansatz ¹ des Haushaltsjahres	Fortgeschriebener Ansatz des Haushaltsjahres	Ist-Ergebnis des Haushaltsjahres	Vergleich Ansatz - Ist		
		01 - 12 / 14	01 - 12 / 15	V,01-12,ÜA,B/15	01 - 12 / 15	(Spalte 4 ./. Spalte 3)		
		EUR						
		1	2	3	4	5		
	+ anteilige Auszahlungen für Investitionsförderungsmaßnahmen	0,00	0,00	0,00	-14.879,11	-14.879,11		
	+ anteilige Auszahlungen für sonstige Investitionstätigkeit	0,00	0,00	0,00	0,00	0,00		
	= anteilige Auszahlungen für Investitionstätigkeit	258.884,52	565.700,00	695.751,10	-144.889,72	-840.640,82		
	= anteiliger Zahlungsmittelsaldo aus Investitionstätigkeit (Nummer 6 ./. Nummer 7)	-197.129,78	-374.150,00	-503.324,28	118.631,78	621.956,06		
8	+ anteilige Einzahlungen aus übertragenen Ermächtigungen (ohne Einzahlungen aus übertragenen Kreditermächtigungen)	0,00	0,00	0,00	0,00	0,00		
9	- anteilige Auszahlungen aus übertragenen Ermächtigungen	0,00	0,00	0,00	0,00	0,00		
10	= anteilig veranschlagter Finanzierungsmittelüberschuss/-bedarf (Nummer 5 + Nummer 6 + Nummer 8 ./. Nummer 7 + Nummer 9)	-3.522.801,31	-3.893.600,00	-4.022.249,30	-3.460.013,54	562.235,76		
	Investitionsmaßnahmen von geringer finanzieller Bedeutung, bei denen keine Verpflichtungsermächtigungen veranschlagt sind							
	Summe der investiven Einzahlungen	0,00	0,00	0,00	0,00	0,00		
	Summe der investiven Auszahlungen	0,00	0,00	0,00	0,00	0,00		
	Saldo (Summe der investiven Einzahlungen ./. Summe der investiven Auszahlungen)	0,00	0,00	0,00	0,00	0,00		

Ebene		4	Produktklasse 4					
Ein- und Auszahlungsarten		Ergebnis des Vorjahres	Planansatz ¹ des Haushaltsjahres	Fortgeschriebener Ansatz des Haushaltsjahres	Ist-Ergebnis des Haushaltsjahres	Vergleich Ansatz - Ist		
		01 - 12 / 14	01 - 12 / 15	V,01-12,ÜA,B/15	01 - 12 / 15	(Spalte 4 ./. Spalte 3)		
		EUR						
		1	2	3	4	5		
1	anteilige Steuern und ähnliche Abgaben	0,00	0,00	0,00	0,00	0,00		
	+ anteilige Zuwendungen und Umlagen aus laufender Verwaltungstätigkeit	0,00	0,00	0,00	0,00	0,00		
	+ anteilige sonstige Transfereinzahlungen	0,00	0,00	0,00	0,00	0,00		
	+ anteilige öffentlich-rechtliche Leistungsentgelte, ausgenommen Investitionsbeiträge	0,00	0,00	0,00	0,00	0,00		
	+ anteilige privatrechtliche Leistungsentgelte	2.799,63	1.700,00	1.700,00	2.271,08	571,08		
	+ anteilige Kostenerstattungen und Kostenumlagen	475,69	600,00	600,00	21,66	-578,34		
	+ anteilige Zinsen und ähnliche Einzahlungen	0,00	0,00	0,00	140,00	140,00		
	+ anteilige sonstige haushaltswirksame Einzahlungen aus laufender Verwaltungstätigkeit	0,00	0,00	0,00	0,00	0,00		
2	= anteilige Einzahlungen aus laufender Verwaltungstätigkeit	3.275,32	2.300,00	2.300,00	2.432,74	132,74		
3	anteilige Personalauszahlungen	0,00	0,00	0,00	0,00	0,00		
	+ anteilige Versorgungsauszahlungen	0,00	0,00	0,00	0,00	0,00		
	+ anteilige Auszahlungen für Sach- und Dienstleistungen	52.381,00	61.000,00	52.887,38	42.060,86	-10.826,52		
	+ anteilige Zinsen und sonstige Finanzauszahlungen	0,00	0,00	0,00	0,00	0,00		
	+ anteilige Transferauszahlungen aus laufender Verwaltungstätigkeit	6.550,00	16.800,00	17.085,50	27.741,90	10.656,40		
	+ sonstige haushaltswirksame Auszahlungen aus laufender Verwaltungstätigkeit	244,20	650,00	650,00	244,20	-405,80		
4	= anteilige Auszahlungen aus laufender Verwaltungstätigkeit	59.175,20	78.450,00	70.622,88	70.046,96	-575,92		
5	= anteiliger Zahlungsmittelsaldo aus laufender Verwaltungstätigkeit (Nummer 2 ./. Nummer 4)	-55.899,88	-76.150,00	-68.322,88	-67.614,22	708,66		
6	anteilige Einzahlungen aus Investitionszuwendungen	0,00	0,00	0,00	243.214,07	243.214,07		
	darunter: investive Schlüsselzuweisungen	0,00	0,00	0,00	0,00	0,00		
	+ anteilige Einzahlungen aus Investitionsbeiträgen und ähnlichen Entgelten für Investitionstätigkeit	0,00	0,00	0,00	0,00	0,00		
	+ anteilige Einzahlungen aus der Veräußerung von immateriellen Vermögensgegenständen	0,00	0,00	0,00	0,00	0,00		
	+ anteilige Einzahlungen aus der Veräußerung von Grundstücken, Gebäuden und sonstigen unbeweglichen Vermögensgegenständen	0,00	0,00	0,00	0,00	0,00		
	+ anteilige Einzahlungen aus der Veräußerung von übrigen Sachanlagevermögen	0,00	0,00	0,00	0,00	0,00		
	+ anteilige Einzahlungen aus der Veräußerung von Finanzanlagevermögen und von Wertpapieren des Umlaufvermögens	0,00	0,00	0,00	0,00	0,00		
	+ anteilige Einzahlungen für sonstige Investitionstätigkeit	0,00	0,00	0,00	0,00	0,00		
	= anteilige Einzahlungen für Investitionstätigkeit	0,00	0,00	0,00	243.214,07	243.214,07		
7	+ anteilige Auszahlungen für den Erwerb von immateriellen Vermögensgegenständen	0,00	0,00	0,00	0,00	0,00		
	+ anteilige Auszahlungen für den Erwerb von Grundstücken, Gebäuden und sonstigen unbeweglichen Vermögensgegenständen	0,00	0,00	0,00	0,00	0,00		
	+ anteilige Auszahlungen für Baumaßnahmen	14.399,18	269.750,00	927.310,62	451.330,87	-475.979,75		
	+ anteilige Auszahlungen für den Erwerb von übrigen Sachanlagevermögen	0,00	0,00	0,00	0,00	0,00		
	+ anteilige Auszahlungen für den Erwerb von Finanzanlagevermögen und von Wertpapieren des Umlaufvermögens	0,00	0,00	0,00	0,00	0,00		

Ebene		4	Produktklasse 4			
Ein- und Auszahlungsarten		Ergebnis des Vorjahres 01 - 12 / 14	Planansatz ¹ des Haushaltsjahres 01 - 12 / 15	Fortgeschriebener Ansatz des Haushaltsjahres V,01-12,ÜA,B/15	Ist-Ergebnis des Haushaltsjahres 01 - 12 / 15	Vergleich Ansatz - Ist (Spalte 4 ./. Spalte 3)
EUR						
		1	2	3	4	5
	+ anteilige Auszahlungen für Investitionsförderungsmaßnahmen	0,00	0,00	0,00	0,00	0,00
	+ anteilige Auszahlungen für sonstige Investitionstätigkeit	0,00	0,00	0,00	0,00	0,00
	= anteilige Auszahlungen für Investitionstätigkeit	14.399,18	269.750,00	927.310,62	451.330,87	-475.979,75
	= anteiliger Zahlungsmittelsaldo aus Investitionstätigkeit (Nummer 6 ./. Nummer 7)	-14.399,18	-269.750,00	-927.310,62	-208.116,80	719.193,82
8	+ anteilige Einzahlungen aus übertragenen Ermächtigungen (ohne Einzahlungen aus übertragenen Kreditermächtigungen)	0,00	0,00	0,00	0,00	0,00
9	- anteilige Auszahlungen aus übertragenen Ermächtigungen	0,00	0,00	0,00	0,00	0,00
10	= anteilig veranschlagter Finanzierungsmittelüberschuss/-bedarf (Nummer 5 + Nummer 6 + Nummer 8 ./. Nummer 7 + Nummer 9)	-70.299,06	-345.900,00	-995.633,50	-275.731,02	719.902,48
	Investitionsmaßnahmen von geringer finanzieller Bedeutung, bei denen keine Verpflichtungsermächtigungen veranschlagt sind					
	Summe der investiven Einzahlungen	0,00	0,00	0,00	0,00	0,00
	Summe der investiven Auszahlungen	0,00	0,00	0,00	0,00	0,00
	Saldo (Summe der investiven Einzahlungen ./. Summe der investiven Auszahlungen)	0,00	0,00	0,00	0,00	0,00

Ebene		5	Produktklasse 5					
Ein- und Auszahlungsarten		Ergebnis des Vorjahres	Planansatz ¹ des Haushaltsjahres	Fortgeschriebener Ansatz des Haushaltsjahres	Ist-Ergebnis des Haushaltsjahres	Vergleich Ansatz - Ist		
		01 - 12 / 14	01 - 12 / 15	V,01-12,ÜA,B/15	01 - 12 / 15	(Spalte 4 ./. Spalte 3)		
		EUR						
		1	2	3	4	5		
1	anteilige Steuern und ähnliche Abgaben	0,00	0,00	0,00	0,00	0,00		
	+ anteilige Zuwendungen und Umlagen aus laufender Verwaltungstätigkeit	0,00	0,00	0,00	0,00	0,00		
	+ anteilige sonstige Transfereinzahlungen	0,00	0,00	0,00	0,00	0,00		
	+ anteilige öffentlich-rechtliche Leistungsentgelte, ausgenommen Investitionsbeiträge	43.487,50	38.700,00	38.700,00	43.286,73	4.586,73		
	+ anteilige privatrechtliche Leistungsentgelte	23.788,28	29.000,00	29.000,00	31.911,08	2.911,08		
	+ anteilige Kostenerstattungen und Kostenumlagen	463,00	500,00	500,00	520,61	20,61		
	+ anteilige Zinsen und ähnliche Einzahlungen	0,00	0,00	0,00	7.579,30	7.579,30		
	+ anteilige sonstige haushaltswirksame Einzahlungen aus laufender Verwaltungstätigkeit	0,00	0,00	0,00	0,00	0,00		
2	= anteilige Einzahlungen aus laufender Verwaltungstätigkeit	67.738,78	68.200,00	68.200,00	83.297,72	15.097,72		
3	anteilige Personalauszahlungen	35.012,99	36.000,00	36.000,00	33.094,78	-2.905,22		
	+ anteilige Versorgungsauszahlungen	0,00	0,00	0,00	0,00	0,00		
	+ anteilige Auszahlungen für Sach- und Dienstleistungen	169.347,11	193.700,00	161.198,84	147.381,55	-13.817,29		
	+ anteilige Zinsen und sonstige Finanzauszahlungen	0,00	0,00	0,00	0,00	0,00		
	+ anteilige Transferauszahlungen aus laufender Verwaltungstätigkeit	0,00	0,00	0,00	0,00	0,00		
	+ sonstige haushaltswirksame Auszahlungen aus laufender Verwaltungstätigkeit	4.073,87	5.100,00	4.707,33	4.072,48	-634,85		
4	= anteilige Auszahlungen aus laufender Verwaltungstätigkeit	208.433,97	234.800,00	201.906,17	184.548,81	-17.357,36		
5	= anteiliger Zahlungsmittelsaldo aus laufender Verwaltungstätigkeit (Nummer 2 ./. Nummer 4)	-140.695,19	-166.600,00	-133.706,17	-101.251,09	32.455,08		
6	anteilige Einzahlungen aus Investitionszuwendungen	0,00	0,00	7.414,18	0,00	-7.414,18		
	darunter: investive Schlüsselzuweisungen	0,00	0,00	0,00	0,00	0,00		
	+ anteilige Einzahlungen aus Investitionsbeiträgen und ähnlichen Entgelten für Investitionstätigkeit	0,00	0,00	0,00	0,00	0,00		
	+ anteilige Einzahlungen aus der Veräußerung von immateriellen Vermögensgegenständen	0,00	0,00	0,00	0,00	0,00		
	+ anteilige Einzahlungen aus der Veräußerung von Grundstücken, Gebäuden und sonstigen unbeweglichen Vermögensgegenständen	0,00	0,00	0,00	0,00	0,00		
	+ anteilige Einzahlungen aus der Veräußerung von übrigem Sachanlagevermögen	0,00	0,00	0,00	0,00	0,00		
	+ anteilige Einzahlungen aus der Veräußerung von Finanzanlagevermögen und von Wertpapieren des Umlaufvermögens	0,00	0,00	0,00	0,00	0,00		
	+ anteilige Einzahlungen für sonstige Investitionstätigkeit	0,00	0,00	0,00	0,00	0,00		
	= anteilige Einzahlungen für Investitionstätigkeit	0,00	0,00	7.414,18	0,00	-7.414,18		
7	+ anteilige Auszahlungen für den Erwerb von immateriellen Vermögensgegenständen	0,00	0,00	0,00	0,00	0,00		
	+ anteilige Auszahlungen für den Erwerb von Grundstücken, Gebäuden und sonstigen unbeweglichen Vermögensgegenständen	0,00	0,00	0,00	0,00	0,00		
	+ anteilige Auszahlungen für Baumaßnahmen	0,00	0,00	0,00	0,00	0,00		
	+ anteilige Auszahlungen für den Erwerb von übrigem Sachanlagevermögen	95.412,83	20.000,00	31.677,18	26.327,68	-5.349,50		
	+ anteilige Auszahlungen für den Erwerb von Finanzanlagevermögen und von Wertpapieren des Umlaufvermögens	0,00	0,00	0,00	0,00	0,00		

Ebene		5	Produktklasse 5					
Ein- und Auszahlungsarten		Ergebnis des Vorjahres	Planansatz ¹ des Haushaltsjahres	Fortgeschriebener Ansatz des Haushaltsjahres	Ist-Ergebnis des Haushaltsjahres	Vergleich Ansatz - Ist		
		01 - 12 / 14	01 - 12 / 15	V,01-12,ÜA,B/15	01 - 12 / 15	(Spalte 4 ./. Spalte 3)		
		EUR						
		1	2	3	4	5		
	+ anteilige Auszahlungen für Investitionsförderungsmaßnahmen	0,00	0,00	0,00	0,00	0,00		
	+ anteilige Auszahlungen für sonstige Investitionstätigkeit	0,00	0,00	0,00	0,00	0,00		
	= anteilige Auszahlungen für Investitionstätigkeit	95.412,83	20.000,00	31.677,18	26.327,68	-5.349,50		
	= anteiliger Zahlungsmittelsaldo aus Investitionstätigkeit (Nummer 6 ./. Nummer 7)	-95.412,83	-20.000,00	-24.263,00	-26.327,68	-2.064,68		
8	+ anteilige Einzahlungen aus übertragenen Ermächtigungen (ohne Einzahlungen aus übertragenen Kreditermächtigungen)	0,00	0,00	0,00	0,00	0,00		
9	- anteilige Auszahlungen aus übertragenen Ermächtigungen	0,00	0,00	0,00	0,00	0,00		
10	= anteilig veranschlagter Finanzierungsmittelüberschuss/-bedarf (Nummer 5 + Nummer 6 + Nummer 8 ./. Nummer 7 + Nummer 9)	-236.108,02	-186.600,00	-157.969,17	-127.578,77	30.390,40		
	Investitionsmaßnahmen von geringer finanzieller Bedeutung, bei denen keine Verpflichtungsermächtigungen veranschlagt sind							
	Summe der investiven Einzahlungen	0,00	0,00	0,00	0,00	0,00		
	Summe der investiven Auszahlungen	0,00	0,00	0,00	0,00	0,00		
	Saldo (Summe der investiven Einzahlungen ./. Summe der investiven Auszahlungen)	0,00	0,00	0,00	0,00	0,00		

Ebene		7	Produktklasse 7				
Ein- und Auszahlungsarten		Ergebnis des Vorjahres	Planansatz ¹ des Haushaltsjahres	Fortgeschriebener Ansatz des Haushaltsjahres	Ist-Ergebnis des Haushaltsjahres	Vergleich Ansatz - Ist	
		01 - 12 / 14	01 - 12 / 15	V,01-12,ÜA,B/15	01 - 12 / 15	(Spalte 4 ./. Spalte 3)	
		EUR					
		1	2	3	4	5	
1	anteilige Steuern und ähnliche Abgaben	0,00	0,00	0,00	0,00	0,00	
	+ anteilige Zuwendungen und Umlagen aus laufender Verwaltungstätigkeit	0,00	0,00	0,00	27.684,46	27.684,46	
	+ anteilige sonstige Transfereinzahlungen	0,00	0,00	0,00	0,00	0,00	
	+ anteilige öffentlich-rechtliche Leistungsentgelte, ausgenommen Investitionsbeiträge	0,00	0,00	0,00	0,00	0,00	
	+ anteilige privatrechtliche Leistungsentgelte	0,00	0,00	0,00	0,00	0,00	
	+ anteilige Kostenerstattungen und Kostenumlagen	0,00	0,00	0,00	0,00	0,00	
	+ anteilige Zinsen und ähnliche Einzahlungen	0,00	0,00	1.140,16	9.042,55	7.902,39	
	+ anteilige sonstige haushaltswirksame Einzahlungen aus laufender Verwaltungstätigkeit	0,00	0,00	0,00	0,00	0,00	
2	= anteilige Einzahlungen aus laufender Verwaltungstätigkeit	0,00	0,00	1.140,16	36.727,01	35.586,85	
3	anteilige Personalauszahlungen	0,00	0,00	0,00	0,00	0,00	
	+ anteilige Versorgungsauszahlungen	0,00	0,00	0,00	0,00	0,00	
	+ anteilige Auszahlungen für Sach- und Dienstleistungen	0,00	0,00	0,00	0,00	0,00	
	+ anteilige Zinsen und sonstige Finanzauszahlungen	2.434,71	0,00	1.140,16	10.182,71	9.042,55	
	+ anteilige Transferauszahlungen aus laufender Verwaltungstätigkeit	0,00	0,00	0,00	0,00	0,00	
	+ sonstige haushaltswirksame Auszahlungen aus laufender Verwaltungstätigkeit	0,00	0,00	0,00	0,00	0,00	
4	= anteilige Auszahlungen aus laufender Verwaltungstätigkeit	2.434,71	0,00	1.140,16	10.182,71	9.042,55	
5	= anteiliger Zahlungsmittelsaldo aus laufender Verwaltungstätigkeit (Nummer 2 ./. Nummer 4)	-2.434,71	0,00	0,00	26.544,30	26.544,30	
6	anteilige Einzahlungen aus Investitionszuwendungen	0,00	0,00	0,00	0,00	0,00	
	darunter: investive Schlüsselzuweisungen	0,00	0,00	0,00	0,00	0,00	
	+ anteilige Einzahlungen aus Investitionsbeiträgen und ähnlichen Entgelten für Investitionstätigkeit	0,00	0,00	0,00	0,00	0,00	
	+ anteilige Einzahlungen aus der Veräußerung von immateriellen Vermögensgegenständen	0,00	0,00	0,00	0,00	0,00	
	+ anteilige Einzahlungen aus der Veräußerung von Grundstücken, Gebäuden und sonstigen unbeweglichen Vermögensgegenständen	0,00	0,00	0,00	0,00	0,00	
	+ anteilige Einzahlungen aus der Veräußerung von übrigem Sachanlagevermögen	0,00	0,00	0,00	0,00	0,00	
	+ anteilige Einzahlungen aus der Veräußerung von Finanzanlagevermögen und von Wertpapieren des Umlaufvermögens	0,00	0,00	0,00	0,00	0,00	
	+ anteilige Einzahlungen für sonstige Investitionstätigkeit	0,00	0,00	0,00	0,00	0,00	
	= anteilige Einzahlungen für Investitionstätigkeit	0,00	0,00	0,00	0,00	0,00	
7	+ anteilige Auszahlungen für den Erwerb von immateriellen Vermögensgegenständen	0,00	0,00	0,00	0,00	0,00	
	+ anteilige Auszahlungen für den Erwerb von Grundstücken, Gebäuden und sonstigen unbeweglichen Vermögensgegenständen	0,00	0,00	0,00	0,00	0,00	
	+ anteilige Auszahlungen für Baumaßnahmen	0,00	0,00	0,00	0,00	0,00	
	+ anteilige Auszahlungen für den Erwerb von übrigem Sachanlagevermögen	500,57	0,00	0,00	0,00	0,00	
	+ anteilige Auszahlungen für den Erwerb von Finanzanlagevermögen und von Wertpapieren des Umlaufvermögens	0,00	0,00	0,00	0,00	0,00	

Ebene		7	Produktklasse 7			
Ein- und Auszahlungsarten		Ergebnis des Vorjahres 01 - 12 / 14	Planansatz ¹ des Haushaltsjahres 01 - 12 / 15	Fortgeschriebener Ansatz des Haushaltsjahres V,01-12,ÜA,B/15	Ist-Ergebnis des Haushaltsjahres 01 - 12 / 15	Vergleich Ansatz - Ist (Spalte 4 ./. Spalte 3)
EUR						
		1	2	3	4	5
	+ anteilige Auszahlungen für Investitionsförderungsmaßnahmen	0,00	0,00	0,00	0,00	0,00
	+ anteilige Auszahlungen für sonstige Investitionstätigkeit	0,00	0,00	0,00	0,00	0,00
	= anteilige Auszahlungen für Investitionstätigkeit	500,57	0,00	0,00	0,00	0,00
	= anteiliger Zahlungsmittelsaldo aus Investitionstätigkeit (Nummer 6 ./. Nummer 7)	-500,57	0,00	0,00	0,00	0,00
8	+ anteilige Einzahlungen aus übertragenen Ermächtigungen (ohne Einzahlungen aus übertragenen Kreditermächtigungen)	0,00	0,00	0,00	0,00	0,00
9	- anteilige Auszahlungen aus übertragenen Ermächtigungen	0,00	0,00	0,00	0,00	0,00
10	= anteilig veranschlagter Finanzierungsmittelüberschuss/-bedarf (Nummer 5 + Nummer 6 + Nummer 8 ./. Nummer 7 + Nummer 9)	-2.935,28	0,00	0,00	26.544,30	26.544,30
	Investitionsmaßnahmen von geringer finanzieller Bedeutung, bei denen keine Verpflichtungsermächtigungen veranschlagt sind					
	Summe der investiven Einzahlungen	0,00	0,00	0,00	0,00	0,00
	Summe der investiven Auszahlungen	0,00	0,00	0,00	0,00	0,00
	Saldo (Summe der investiven Einzahlungen ./. Summe der investiven Auszahlungen)	0,00	0,00	0,00	0,00	0,00

Ebene		8	Lohn und Gehalt					
Ein- und Auszahlungsarten		Ergebnis des Vorjahres	Planansatz ¹ des Haushaltsjahres	Fortgeschriebener Ansatz des Haushaltsjahres	Ist-Ergebnis des Haushaltsjahres	Vergleich Ansatz - Ist		
		01 - 12 / 14	01 - 12 / 15	V,01-12,ÜA,B/15	01 - 12 / 15	(Spalte 4 ./. Spalte 3)		
		EUR						
		1	2	3	4	5		
1	anteilige Steuern und ähnliche Abgaben	0,00	0,00	0,00	0,00	0,00		
	+ anteilige Zuwendungen und Umlagen aus laufender Verwaltungstätigkeit	0,00	0,00	0,00	0,00	0,00		
	+ anteilige sonstige Transfereinzahlungen	0,00	0,00	0,00	0,00	0,00		
	+ anteilige öffentlich-rechtliche Leistungsentgelte, ausgenommen Investitionsbeiträge	0,00	0,00	0,00	0,00	0,00		
	+ anteilige privatrechtliche Leistungsentgelte	0,00	0,00	0,00	0,00	0,00		
	+ anteilige Kostenerstattungen und Kostenumlagen	0,00	0,00	0,00	0,00	0,00		
	+ anteilige Zinsen und ähnliche Einzahlungen	0,00	0,00	0,00	0,00	0,00		
	+ anteilige sonstige haushaltswirksame Einzahlungen aus laufender Verwaltungstätigkeit	0,00	0,00	0,00	0,00	0,00		
2	= anteilige Einzahlungen aus laufender Verwaltungstätigkeit	0,00	0,00	0,00	0,00	0,00	0,00	
3	anteilige Personalauszahlungen	5.770,35	0,00	0,00	1.172,70	1.172,70		
	+ anteilige Versorgungsauszahlungen	0,00	0,00	0,00	0,00	0,00		
	+ anteilige Auszahlungen für Sach- und Dienstleistungen	0,00	0,00	0,00	0,00	0,00		
	+ anteilige Zinsen und sonstige Finanzauszahlungen	0,00	0,00	0,00	0,00	0,00		
	+ anteilige Transferauszahlungen aus laufender Verwaltungstätigkeit	0,00	0,00	0,00	0,00	0,00		
	+ sonstige haushaltswirksame Auszahlungen aus laufender Verwaltungstätigkeit	0,00	0,00	0,00	0,00	0,00		
4	= anteilige Auszahlungen aus laufender Verwaltungstätigkeit	5.770,35	0,00	0,00	1.172,70	1.172,70		
5	= anteiliger Zahlungsmittelsaldo aus laufender Verwaltungstätigkeit (Nummer 2 ./. Nummer 4)	-5.770,35	0,00	0,00	-1.172,70	-1.172,70		
6	anteilige Einzahlungen aus Investitionszuwendungen	0,00	0,00	0,00	0,00	0,00		
	darunter: investive Schlüsselzuweisungen	0,00	0,00	0,00	0,00	0,00		
	+ anteilige Einzahlungen aus Investitionsbeiträgen und ähnlichen Entgelten für Investitionstätigkeit	0,00	0,00	0,00	0,00	0,00		
	+ anteilige Einzahlungen aus der Veräußerung von immateriellen Vermögensgegenständen	0,00	0,00	0,00	0,00	0,00		
	+ anteilige Einzahlungen aus der Veräußerung von Grundstücken, Gebäuden und sonstigen unbeweglichen Vermögensgegenständen	0,00	0,00	0,00	0,00	0,00		
	+ anteilige Einzahlungen aus der Veräußerung von übrigem Sachanlagevermögen	0,00	0,00	0,00	0,00	0,00		
	+ anteilige Einzahlungen aus der Veräußerung von Finanzanlagevermögen und von Wertpapieren des Umlaufvermögens	0,00	0,00	0,00	0,00	0,00		
	+ anteilige Einzahlungen für sonstige Investitionstätigkeit	0,00	0,00	0,00	0,00	0,00		
	= anteilige Einzahlungen für Investitionstätigkeit	0,00	0,00	0,00	0,00	0,00	0,00	
7	+ anteilige Auszahlungen für den Erwerb von immateriellen Vermögensgegenständen	0,00	0,00	0,00	0,00	0,00		
	+ anteilige Auszahlungen für den Erwerb von Grundstücken, Gebäuden und sonstigen unbeweglichen Vermögensgegenständen	0,00	0,00	0,00	0,00	0,00		
	+ anteilige Auszahlungen für Baumaßnahmen	0,00	0,00	0,00	0,00	0,00		
	+ anteilige Auszahlungen für den Erwerb von übrigem Sachanlagevermögen	0,00	0,00	0,00	0,00	0,00		
	+ anteilige Auszahlungen für den Erwerb von Finanzanlagevermögen und von Wertpapieren des Umlaufvermögens	0,00	0,00	0,00	0,00	0,00		

Ebene		8	Lohn und Gehalt			
Ein- und Auszahlungsarten		Ergebnis des Vorjahres 01 - 12 / 14	Planansatz ¹ des Haushaltsjahres 01 - 12 / 15	Fortgeschriebener Ansatz des Haushaltsjahres V,01-12,ÜA,B/15	Ist-Ergebnis des Haushaltsjahres 01 - 12 / 15	Vergleich Ansatz - Ist (Spalte 4 ./. Spalte 3)
EUR						
		1	2	3	4	5
	+ anteilige Auszahlungen für Investitionsförderungsmaßnahmen	0,00	0,00	0,00	0,00	0,00
	+ anteilige Auszahlungen für sonstige Investitionstätigkeit	0,00	0,00	0,00	0,00	0,00
	= anteilige Auszahlungen für Investitionstätigkeit	0,00	0,00	0,00	0,00	0,00
	= anteiliger Zahlungsmittelsaldo aus Investitionstätigkeit (Nummer 6 ./. Nummer 7)	0,00	0,00	0,00	0,00	0,00
8	+ anteilige Einzahlungen aus übertragenen Ermächtigungen (ohne Einzahlungen aus übertragenen Kreditermächtigungen)	0,00	0,00	0,00	0,00	0,00
9	- anteilige Auszahlungen aus übertragenen Ermächtigungen	0,00	0,00	0,00	0,00	0,00
10	= anteilig veranschlagter Finanzierungsmittelüberschuss/-bedarf (Nummer 5 + Nummer 6 + Nummer 8 ./. Nummer 7 + Nummer 9)	-5.770,35	0,00	0,00	-1.172,70	-1.172,70
	Investitionsmaßnahmen von geringer finanzieller Bedeutung, bei denen keine Verpflichtungsermächtigungen veranschlagt sind					
	Summe der investiven Einzahlungen	0,00	0,00	0,00	0,00	0,00
	Summe der investiven Auszahlungen	0,00	0,00	0,00	0,00	0,00
	Saldo (Summe der investiven Einzahlungen ./. Summe der investiven Auszahlungen)	0,00	0,00	0,00	0,00	0,00

¹ ursprünglicher Planansatz, gegebenenfalls in der Fassung eines Nachtragshaushaltes

Druckparameter: 69 = 3 HH- Rechnung \ M12 Teilfinanzrechnung A: Mandant: 8820 Stadtverwaltung Werdau HH-Jahr: 2015 Budget: 4.00.0;4.00.9;4.10.1;4.10.2;4.10.3;4.10.9;4.20.0 Texte . von: 1 bis: 13 VJ bis: 13 VJ von: 1 . von: 1 bis: 13 Startseite: 1 erw. Listentyp: A Listen-Nr.: 2-Teilfinanzhaushalt A Listentyp: F Ebene: 1 Hierarchie: P-Produkt Hierarchie (zuzüglich der Einschränkungen aus der Nutzerverwaltung für 'C8820103'); VJ von = 1; VJ bis = 13; . von = 1; bis = 13; . von = 1; bis = 13; mit Rest aus Vorjahr = an; mit Budgetumbuchungen = an; mit ÜPL/APL = an; mit Ansatz Plan/Nachtrag = an; Hierarchie = P; Ebene = 1; Ausweis Nullpositionen = an; Startseite = 1; Listen-Nr. = 2; Listentyp = F; Positionsnachweis = an; erw. Listentyp = A

Finanzrechnung

Teilhaushalt 0

Investmaßnahmen

Ebene **1** Produktklasse 1
 Produktbereich **11** Innere Verwaltung
 Produktgruppe **11.1** Verwaltungssteuerung und -service
 Produktuntergruppe **11.13** Finanzverwaltung
 Produkt **11.13.03** Beteiligungsmanagement einschließlich Zweckverbände

Ein- und Auszahlungsarten	Ergebnis des Vorjahres	Planansatz ¹ des Haushaltsjahres	Fortgeschriebener Ansatz des Haushaltsjahres	Ist-Ergebnis des Haushaltsjahres	Vergleich Ansatz - Ist
	01 - 12 / 14	01 - 12 / 15	V,01-12,ÜA,B/15	01 - 12 / 15	(Spalte 4 .J. Spalte 3)
	EUR				
	1	2	3	4	5
Maßnahme: 12021001 Kapitaleinlage GGV	Verantw.: Oberbürgermeister				
Gültigkeit: 01.01.2012 - 31.12.2099	Klasse: 2 Wert ab 50.000 EUR				
Einzahlungen aus Investitionszuwendungen	0,00	0,00	0,00	0,00	0,00
darunter: investive Schlüsselzuweisungen	0,00	0,00	0,00	0,00	0,00
Einzahlungen aus Investitionsbeiträgen und ähnlichen Entgelten für Investitionstätigkeit	0,00	0,00	0,00	0,00	0,00
Einzahlungen aus der Veräußerung von immateriellen Vermögensgegenständen	0,00	0,00	0,00	0,00	0,00
Einzahlungen aus der Veräußerung von Grundstücken, Gebäuden und sonstigen unbeweglichen Vermögensgegenständen	0,00	0,00	0,00	0,00	0,00
Einzahlungen aus der Veräußerung von übrigem Sachanlagevermögen	0,00	0,00	0,00	0,00	0,00
Einzahlungen aus der Veräußerung von Finanzanlagevermögen und von Wertpapieren des Umlaufvermögens	0,00	0,00	0,00	0,00	0,00
Einzahlungen für sonstige Investitionstätigkeit	0,00	0,00	0,00	0,00	0,00
Einzahlungen für Investitionstätigkeit	0,00	0,00	0,00	0,00	0,00
Auszahlungen für den Erwerb von immateriellen Vermögensgegenständen	0,00	0,00	0,00	0,00	0,00
Auszahlungen für den Erwerb von Grundstücken, Gebäuden und sonstigen unbeweglichen Vermögensgegenständen	0,00	0,00	0,00	0,00	0,00
Auszahlungen für Baumaßnahmen	0,00	0,00	0,00	0,00	0,00
Auszahlungen für den Erwerb von übrigem Sachanlagevermögen	0,00	0,00	0,00	0,00	0,00
Auszahlungen für den Erwerb von Finanzanlagevermögen und von Wertpapieren des Umlaufvermögens	83.000,00	83.000,00	83.000,00	83.000,00	0,00
Auszahlungen für Investitionsförderungsmaßnahmen	0,00	0,00	0,00	0,00	0,00
Auszahlungen für sonstige Investitionstätigkeit	0,00	0,00	0,00	0,00	0,00
Auszahlungen für Investitionstätigkeit	83.000,00	83.000,00	83.000,00	83.000,00	0,00
Saldo (Einzahlungen aus Investitionstätigkeit ./. Auszahlungen für Investitionstätigkeit)	-83.000,00	-83.000,00	-83.000,00	-83.000,00	0,00
aus Vorjahren fortgeltende Verpflichtungsermächtigungen für die Maßnahme	-83.000,00	-83.000,00	-83.000,00	-83.000,00	0,00
vorgesehene Verpflichtungsermächtigungen des Haushaltsjahres für die Maßnahme	0,00	0,00	0,00	0,00	0,00
Summe der Verpflichtungsermächtigungen für die Maßnahme	83.000,00	83.000,00	83.000,00	83.000,00	0,00
davon voraussichtlich kreditfinanziert	0,00	0,00	0,00	0,00	0,00

¹ ursprünglicher Planansatz, gegebenenfalls in der Fassung eines Nachtragshaushaltes

Druckparameter: 69 = 3 HH- Rechnung \ M12 Teilfinanzrechnung B; Mandant: 8820 Stadtverwaltung Werdau HH-Jahr: 2015 Budget: 0.00.9;0.10.0;0.21.0;0.22.0;0.23.0 Texte . von: 1 bis: 13 VJ bis: 13 VJ von: 1 . von: 1 bis: 13 Startseite: 1 erw. Listentyp: B Listen-Nr.: 3-Teilfinanzhaushalt B Listentyp: F Wertgrenze: 0 Ebene: 5 Hierarchie: P-Produkt Hierarchie (zuzüglich der Einschränkungen aus der Nutzerverwaltung für 'C8820103'); VJ von = 1; VJ bis = 13; . von = 1; bis = 13; . von = 1; bis = 13; mit Rest aus Vorjahr = an; mit Budgetumbuchungen = an; mit ÜPL/APL = an; mit Ansatz Plan/Nachtrag = an; Wertgrenze = 0; Hierarchie = P; Ebene = 5; Ausweis Nullpositionen = an; Startseite = 1; Listen-Nr. = 3; Listentyp = F; Positionsnachweis = an; erw. Listentyp = B

Finanzrechnung

Teilhaushalt 1

Investmaßnahmen

Ebene	1	Produktklasse 1
Produktbereich	11	Innere Verwaltung
Produktgruppe	11.1	Verwaltungssteuerung und -service
Produktuntergruppe	11.13	Finanzverwaltung
Produkt	11.13.02	Bebautes und unbebautes Grundvermögen, Liegenschaftverwaltung, Gebäudemanagement

Ein- und Auszahlungsarten	Ergebnis des Vorjahres	Planansatz ¹ des Haushaltsjahres	Fortgeschriebener Ansatz des Haushaltsjahres	Ist-Ergebnis des Haushaltsjahres	Vergleich Ansatz - Ist
	01 - 12 / 14	01 - 12 / 15	V,01-12,ÜA,B/15	01 - 12 / 15	(Spalte 4 .J. Spalte 3)
	EUR				
	1	2	3	4	5
Maßnahme: 12110001 Ausstattung (GM)					Verantw.: Frau Hohmuth
Gültigkeit: 01.01.2012 - 31.12.2014	Klasse: 2				Wert ab 50.000 EUR
Einzahlungen aus Investitionszuwendungen	0,00	0,00	0,00	0,00	0,00
darunter: investive Schlüsselzuweisungen	0,00	0,00	0,00	0,00	0,00
Einzahlungen aus Investitionsbeiträgen und ähnlichen Entgelten für Investitionstätigkeit	0,00	0,00	0,00	0,00	0,00
Einzahlungen aus der Veräußerung von immateriellen Vermögensgegenständen	0,00	0,00	0,00	0,00	0,00
Einzahlungen aus der Veräußerung von Grundstücken, Gebäuden und sonstigen unbeweglichen Vermögensgegenständen	0,00	0,00	0,00	0,00	0,00
Einzahlungen aus der Veräußerung von übrigem Sachanlagevermögen	0,00	0,00	0,00	0,00	0,00
Einzahlungen aus der Veräußerung von Finanzanlagevermögen und von Wertpapieren des Umlaufvermögens	0,00	0,00	0,00	0,00	0,00
Einzahlungen für sonstige Investitionstätigkeit	0,00	0,00	0,00	0,00	0,00
Einzahlungen für Investitionstätigkeit	0,00	0,00	0,00	0,00	0,00
Auszahlungen für den Erwerb von immateriellen Vermögensgegenständen	0,00	0,00	0,00	0,00	0,00
Auszahlungen für den Erwerb von Grundstücken, Gebäuden und sonstigen unbeweglichen Vermögensgegenständen	0,00	0,00	0,00	0,00	0,00
Auszahlungen für Baumaßnahmen	0,00	0,00	0,00	0,00	0,00
Auszahlungen für den Erwerb von übrigem Sachanlagevermögen	16.744,61	0,00	0,00	0,00	0,00
Auszahlungen für den Erwerb von Finanzanlagevermögen und von Wertpapieren des Umlaufvermögens	0,00	0,00	0,00	0,00	0,00
Auszahlungen für Investitionsförderungsmaßnahmen	0,00	0,00	0,00	0,00	0,00
Auszahlungen für sonstige Investitionstätigkeit	0,00	0,00	0,00	0,00	0,00
Auszahlungen für Investitionstätigkeit	16.744,61	0,00	0,00	0,00	0,00
Saldo (Einzahlungen aus Investitionstätigkeit ./. Auszahlungen für Investitionstätigkeit)	-16.744,61	0,00	0,00	0,00	0,00
aus Vorjahren fortgeltende Verpflichtungsermächtigungen für die Maßnahme	-16.744,61	0,00	0,00	0,00	0,00
vorgesehene Verpflichtungsermächtigungen des Haushaltsjahres für die Maßnahme	0,00	0,00	0,00	0,00	0,00
Summe der Verpflichtungsermächtigungen für die Maßnahme	16.744,61	0,00	0,00	0,00	0,00
davon voraussichtlich kreditfinanziert	0,00	0,00	0,00	0,00	0,00

Ebene	1	Produktklasse 1
Produktbereich	11	Innere Verwaltung
Produktgruppe	11.1	Verwaltungssteuerung und -service
Produktuntergruppe	11.13	Finanzverwaltung
Produkt	11.13.02	Bebautes und unbebautes Grundvermögen, Liegenschaftverwaltung, Gebäudemanagement

Ein- und Auszahlungsarten	Ergebnis des Vorjahres	Planansatz ¹ des Haushaltsjahres	Fortgeschriebener Ansatz des Haushaltsjahres	Ist-Ergebnis des Haushaltsjahres	Vergleich Ansatz - Ist
	01 - 12 / 14	01 - 12 / 15	V,01-12,ÜA,B/15	01 - 12 / 15	(Spalte 4 .J. Spalte 3)
	EUR				
	1	2	3	4	5
Maßnahme: 12110024 San. Kita "Kinderland" (GM)					Verantw.: FGL Gebäudemanager
Gültigkeit: 01.01.2012 -	Klasse: 2				Wert ab 50.000 EUR
Einzahlungen aus Investitionszuwendungen	-4.945,96	0,00	0,00	0,00	0,00
darunter: investive Schlüsselzuweisungen	0,00	0,00	0,00	0,00	0,00
Einzahlungen aus Investitionsbeiträgen und ähnlichen Entgelten für Investitionstätigkeit	0,00	0,00	0,00	0,00	0,00
Einzahlungen aus der Veräußerung von immateriellen Vermögensgegenständen	0,00	0,00	0,00	0,00	0,00
Einzahlungen aus der Veräußerung von Grundstücken, Gebäuden und sonstigen unbeweglichen Vermögensgegenständen	0,00	0,00	0,00	0,00	0,00
Einzahlungen aus der Veräußerung von übrigem Sachanlagevermögen	0,00	0,00	0,00	0,00	0,00
Einzahlungen aus der Veräußerung von Finanzanlagevermögen und von Wertpapieren des Umlaufvermögens	0,00	0,00	0,00	0,00	0,00
Einzahlungen für sonstige Investitionstätigkeit	0,00	0,00	0,00	0,00	0,00
Einzahlungen für Investitionstätigkeit	-4.945,96	0,00	0,00	0,00	0,00
Auszahlungen für den Erwerb von immateriellen Vermögensgegenständen	0,00	0,00	0,00	0,00	0,00
Auszahlungen für den Erwerb von Grundstücken, Gebäuden und sonstigen unbeweglichen Vermögensgegenständen	0,00	0,00	0,00	0,00	0,00
Auszahlungen für Baumaßnahmen	17.613,27	0,00	0,00	0,00	0,00
Auszahlungen für den Erwerb von übrigem Sachanlagevermögen	0,00	0,00	0,00	0,00	0,00
Auszahlungen für den Erwerb von Finanzanlagevermögen und von Wertpapieren des Umlaufvermögens	0,00	0,00	0,00	0,00	0,00
Auszahlungen für Investitionsförderungsmaßnahmen	0,00	0,00	0,00	0,00	0,00
Auszahlungen für sonstige Investitionstätigkeit	0,00	0,00	0,00	0,00	0,00
Auszahlungen für Investitionstätigkeit	17.613,27	0,00	0,00	0,00	0,00
Saldo (Einzahlungen aus Investitionstätigkeit ./. Auszahlungen für Investitionstätigkeit)	-22.559,23	0,00	0,00	0,00	0,00
aus Vorjahren fortgeltende Verpflichtungsermächtigungen für die Maßnahme	-17.613,27	0,00	0,00	0,00	0,00
vorgesehene Verpflichtungsermächtigungen des Haushaltsjahres für die Maßnahme	0,00	0,00	0,00	0,00	0,00
Summe der Verpflichtungsermächtigungen für die Maßnahme	17.613,27	0,00	0,00	0,00	0,00
davon voraussichtlich kreditfinanziert	0,00	0,00	0,00	0,00	0,00

Ebene **1** Produktklasse 1
 Produktbereich **11** Innere Verwaltung
 Produktgruppe **11.1** Verwaltungssteuerung und -service
 Produktuntergruppe **11.13** Finanzverwaltung
 Produkt **11.13.02** Bebautes und unbebautes Grundvermögen, Liegenschaftverwaltung, Gebäudemanagement

Ein- und Auszahlungsarten	Ergebnis des Vorjahres	Planansatz ¹ des Haushaltsjahres	Fortgeschriebener Ansatz des Haushaltsjahres	Ist-Ergebnis des Haushaltsjahres	Vergleich Ansatz - Ist
	01 - 12 / 14	01 - 12 / 15	V,01-12,ÜA,B/15	01 - 12 / 15	(Spalte 4 .J. Spalte 3)
	EUR				
	1	2	3	4	5
Maßnahme: 14110003 Erwerb Grundstücke	Verantw.: FBL Finanzverwaltung				
Gültigkeit: 01.01.2014 -	Klasse: 2 Wert ab 50.000 EUR				
Einzahlungen aus Investitionszuwendungen	0,00	0,00	0,00	0,00	0,00
darunter: investive Schlüsselzuweisungen	0,00	0,00	0,00	0,00	0,00
Einzahlungen aus Investitionsbeiträgen und ähnlichen Entgelten für Investitionstätigkeit	0,00	0,00	0,00	0,00	0,00
Einzahlungen aus der Veräußerung von immateriellen Vermögensgegenständen	0,00	0,00	0,00	0,00	0,00
Einzahlungen aus der Veräußerung von Grundstücken, Gebäuden und sonstigen unbeweglichen Vermögensgegenständen	0,00	0,00	0,00	0,00	0,00
Einzahlungen aus der Veräußerung von übrigem Sachanlagevermögen	0,00	0,00	0,00	0,00	0,00
Einzahlungen aus der Veräußerung von Finanzanlagevermögen und von Wertpapieren des Umlaufvermögens	0,00	0,00	0,00	0,00	0,00
Einzahlungen für sonstige Investitionstätigkeit	0,00	0,00	0,00	0,00	0,00
Einzahlungen für Investitionstätigkeit	0,00	0,00	0,00	0,00	0,00
Auszahlungen für den Erwerb von immateriellen Vermögensgegenständen	0,00	0,00	0,00	0,00	0,00
Auszahlungen für den Erwerb von Grundstücken, Gebäuden und sonstigen unbeweglichen Vermögensgegenständen	5.364,09	30.000,00	54.500,00	10.884,71	-43.615,29
Auszahlungen für Baumaßnahmen	0,00	0,00	0,00	0,00	0,00
Auszahlungen für den Erwerb von übrigem Sachanlagevermögen	0,00	0,00	0,00	0,00	0,00
Auszahlungen für den Erwerb von Finanzanlagevermögen und von Wertpapieren des Umlaufvermögens	0,00	0,00	0,00	0,00	0,00
Auszahlungen für Investitionsförderungsmaßnahmen	0,00	0,00	0,00	0,00	0,00
Auszahlungen für sonstige Investitionstätigkeit	0,00	0,00	0,00	0,00	0,00
Auszahlungen für Investitionstätigkeit	5.364,09	30.000,00	54.500,00	10.884,71	-43.615,29
Saldo (Einzahlungen aus Investitionstätigkeit ./. Auszahlungen für Investitionstätigkeit)	-5.364,09	-30.000,00	-54.500,00	-10.884,71	43.615,29
aus Vorjahren fortgeltende Verpflichtungsermächtigungen für die Maßnahme	-5.364,09	-30.000,00	-54.500,00	-10.884,71	43.615,29
vorgesehene Verpflichtungsermächtigungen des Haushaltsjahres für die Maßnahme	0,00	0,00	0,00	0,00	0,00
Summe der Verpflichtungsermächtigungen für die Maßnahme	5.364,09	30.000,00	54.500,00	10.884,71	-43.615,29
davon voraussichtlich kreditfinanziert	0,00	0,00	0,00	0,00	0,00

Ebene **1** Produktklasse 1
 Produktbereich **11** Innere Verwaltung
 Produktgruppe **11.1** Verwaltungssteuerung und -service
 Produktuntergruppe **11.13** Finanzverwaltung
 Produkt **11.13.02** Bebautes und unbebautes Grundvermögen, Liegenschaftverwaltung, Gebäudemanagement

Ein- und Auszahlungsarten	Ergebnis des Vorjahres	Planansatz ¹ des Haushaltsjahres	Fortgeschriebener Ansatz des Haushaltsjahres	Ist-Ergebnis des Haushaltsjahres	Vergleich Ansatz - Ist
	01 - 12 / 14	01 - 12 / 15	V,01-12,ÜA,B/15	01 - 12 / 15	(Spalte 4 .J. Spalte 3)
	EUR				
	1	2	3	4	5
Maßnahme: LIEG9999 Liegenschaften	Verantw.: FB-Leiter				
Gültigkeit: 01.01.2011 -	Klasse: 2 Wert ab 50.000 EUR				
Einzahlungen aus Investitionszuwendungen	0,00	0,00	0,00	0,00	0,00
darunter: investive Schlüsselzuweisungen	0,00	0,00	0,00	0,00	0,00
Einzahlungen aus Investitionsbeiträgen und ähnlichen Entgelten für Investitionstätigkeit	0,00	0,00	0,00	0,00	0,00
Einzahlungen aus der Veräußerung von immateriellen Vermögensgegenständen	0,00	0,00	0,00	0,00	0,00
Einzahlungen aus der Veräußerung von Grundstücken, Gebäuden und sonstigen unbeweglichen Vermögensgegenständen	0,00	0,00	0,00	0,00	0,00
Einzahlungen aus der Veräußerung von übrigem Sachanlagevermögen	0,00	0,00	0,00	0,00	0,00
Einzahlungen aus der Veräußerung von Finanzanlagevermögen und von Wertpapieren des Umlaufvermögens	0,00	0,00	0,00	0,00	0,00
Einzahlungen für sonstige Investitionstätigkeit	0,00	0,00	0,00	0,00	0,00
Einzahlungen für Investitionstätigkeit	0,00	0,00	0,00	0,00	0,00
Auszahlungen für den Erwerb von immateriellen Vermögensgegenständen	0,00	0,00	0,00	0,00	0,00
Auszahlungen für den Erwerb von Grundstücken, Gebäuden und sonstigen unbeweglichen Vermögensgegenständen	207.385,56	0,00	56.762,44	11.900,07	-44.862,37
Auszahlungen für Baumaßnahmen	0,00	0,00	0,00	0,00	0,00
Auszahlungen für den Erwerb von übrigem Sachanlagevermögen	0,00	0,00	0,00	0,00	0,00
Auszahlungen für den Erwerb von Finanzanlagevermögen und von Wertpapieren des Umlaufvermögens	0,00	0,00	0,00	0,00	0,00
Auszahlungen für Investitionsförderungsmaßnahmen	0,00	0,00	0,00	0,00	0,00
Auszahlungen für sonstige Investitionstätigkeit	0,00	0,00	0,00	0,00	0,00
Auszahlungen für Investitionstätigkeit	207.385,56	0,00	56.762,44	11.900,07	-44.862,37
Saldo (Einzahlungen aus Investitionstätigkeit ./. Auszahlungen für Investitionstätigkeit)	-207.385,56	0,00	-56.762,44	-11.900,07	44.862,37
aus Vorjahren fortgeltende Verpflichtungsermächtigungen für die Maßnahme	-207.385,56	0,00	-56.762,44	-11.900,07	44.862,37
vorgesehene Verpflichtungsermächtigungen des Haushaltsjahres für die Maßnahme	0,00	0,00	0,00	0,00	0,00
Summe der Verpflichtungsermächtigungen für die Maßnahme	207.385,56	0,00	56.762,44	11.900,07	-44.862,37
davon voraussichtlich kreditfinanziert	0,00	0,00	0,00	0,00	0,00

Ebene **1** Produktklasse 1
 Produktbereich **11** Innere Verwaltung
 Produktgruppe **11.1** Verwaltungssteuerung und -service
 Produktuntergruppe **11.13** Finanzverwaltung
 Produkt **11.13.02** Bebautes und unbebautes Grundvermögen, Liegenschaftverwaltung, Gebäudemanagement

Ein- und Auszahlungsarten	Ergebnis des Vorjahres	Planansatz ¹ des Haushaltsjahres	Fortgeschriebener Ansatz des Haushaltsjahres	Ist-Ergebnis des Haushaltsjahres	Vergleich Ansatz - Ist
	01 - 12 / 14	01 - 12 / 15	V,01-12,ÜA,B/15	01 - 12 / 15	(Spalte 4 .J. Spalte 3)
	EUR				
	1	2	3	4	5
Maßnahme: 15110001 Ersatz Multicar (GM)					Verantw.: FGL Gebäudemanager
Gültigkeit: 01.01.2015 -	Klasse: 1				Wert bis 49.999 EUR
Einzahlungen aus Investitionszuwendungen	0,00	0,00	0,00	0,00	0,00
darunter: investive Schlüsselzuweisungen	0,00	0,00	0,00	0,00	0,00
Einzahlungen aus Investitionsbeiträgen und ähnlichen Entgelten für Investitionstätigkeit	0,00	0,00	0,00	0,00	0,00
Einzahlungen aus der Veräußerung von immateriellen Vermögensgegenständen	0,00	0,00	0,00	0,00	0,00
Einzahlungen aus der Veräußerung von Grundstücken, Gebäuden und sonstigen unbeweglichen Vermögensgegenständen	0,00	0,00	0,00	0,00	0,00
Einzahlungen aus der Veräußerung von übrigem Sachanlagevermögen	0,00	0,00	0,00	0,00	0,00
Einzahlungen aus der Veräußerung von Finanzanlagevermögen und von Wertpapieren des Umlaufvermögens	0,00	0,00	0,00	0,00	0,00
Einzahlungen für sonstige Investitionstätigkeit	0,00	0,00	0,00	0,00	0,00
Einzahlungen für Investitionstätigkeit	0,00	0,00	0,00	0,00	0,00
Auszahlungen für den Erwerb von immateriellen Vermögensgegenständen	0,00	0,00	0,00	0,00	0,00
Auszahlungen für den Erwerb von Grundstücken, Gebäuden und sonstigen unbeweglichen Vermögensgegenständen	0,00	0,00	0,00	0,00	0,00
Auszahlungen für Baumaßnahmen	0,00	0,00	0,00	0,00	0,00
Auszahlungen für den Erwerb von übrigem Sachanlagevermögen	0,00	25.000,00	25.000,00	0,00	-25.000,00
Auszahlungen für den Erwerb von Finanzanlagevermögen und von Wertpapieren des Umlaufvermögens	0,00	0,00	0,00	0,00	0,00
Auszahlungen für Investitionsförderungsmaßnahmen	0,00	0,00	0,00	0,00	0,00
Auszahlungen für sonstige Investitionstätigkeit	0,00	0,00	0,00	0,00	0,00
Auszahlungen für Investitionstätigkeit	0,00	25.000,00	25.000,00	0,00	-25.000,00
Saldo (Einzahlungen aus Investitionstätigkeit ./. Auszahlungen für Investitionstätigkeit)	0,00	-25.000,00	-25.000,00	0,00	25.000,00
aus Vorjahren fortgeltende Verpflichtungsermächtigungen für die Maßnahme	0,00	-25.000,00	-25.000,00	0,00	25.000,00
vorgesehene Verpflichtungsermächtigungen des Haushaltsjahres für die Maßnahme	0,00	0,00	0,00	0,00	0,00
Summe der Verpflichtungsermächtigungen für die Maßnahme	0,00	25.000,00	25.000,00	0,00	-25.000,00
davon voraussichtlich kreditfinanziert	0,00	0,00	0,00	0,00	0,00

¹ ursprünglicher Planansatz, gegebenenfalls in der Fassung eines Nachtragshaushaltes

Druckparameter: 69 = 3 HH- Rechnung \ M12 Teilfinanzrechnung B; Mandant: 8820 Stadtverwaltung Werdau HH-Jahr: 2015 Budget: 1.00.9;1.10.0;1.10.9;1.20.0 Texte . von: 1 bis: 13 VJ bis: 13 VJ von: 1 . von: 1 bis: 13 Startseite: 1 erw. Listentyp: B Listen-Nr.: 3-Teilfinanzhaushalt B Listentyp: F Wertgrenze: 0 Ebene: 5 Hierarchie: P-Produkt Hierarchie (zuzüglich der Einschränkungen aus der Nutzerverwaltung für 'C8820103'); VJ von = 1; VJ bis = 13; . von = 1; bis = 13; . von = 1; bis = 13; mit Rest aus Vorjahr = an; mit Budgetumbuchungen = an; mit ÜPL/APL = an; mit Ansatz Plan/Nachtrag = an; Wertgrenze = 0; Hierarchie = P; Ebene = 5; Ausweis Nullpositionen = an; Startseite = 1; Listen-Nr. = 3; Listentyp = F; Positionsnachweis = an; erw. Listentyp = B

Finanzrechnung

Teilhaushalt 2

Investmaßnahmen

Ebene **1** Produktklasse 1
 Produktbereich **11** Innere Verwaltung
 Produktgruppe **11.1** Verwaltungssteuerung und -service
 Produktuntergruppe **11.14** Einrichtungen für die gesamte Verwaltung
 Produkt **11.14.02** Bauhof

Ein- und Auszahlungsarten	Ergebnis des Vorjahres	Planansatz ¹ des Haushaltsjahres	Fortgeschriebener Ansatz des Haushaltsjahres	Ist-Ergebnis des Haushaltsjahres	Vergleich Ansatz - Ist
	01 - 12 / 14	01 - 12 / 15	V,01-12,ÜA,B/15	01 - 12 / 15	(Spalte 4 .J. Spalte 3)
	EUR				
	1	2	3	4	5
Maßnahme: 12110003 Baumaßnahmen (GM)					Verantw.: Frau Hohmuth
Gültigkeit: 01.01.2012 - 31.12.2016	Klasse: 2				Wert ab 50.000 EUR
Einzahlungen aus Investitionszuwendungen	0,00	0,00	0,00	0,00	0,00
darunter: investive Schlüsselzuweisungen	0,00	0,00	0,00	0,00	0,00
Einzahlungen aus Investitionsbeiträgen und ähnlichen Entgelten für Investitionstätigkeit	0,00	0,00	0,00	0,00	0,00
Einzahlungen aus der Veräußerung von immateriellen Vermögensgegenständen	0,00	0,00	0,00	0,00	0,00
Einzahlungen aus der Veräußerung von Grundstücken, Gebäuden und sonstigen unbeweglichen Vermögensgegenständen	0,00	0,00	0,00	0,00	0,00
Einzahlungen aus der Veräußerung von übrigem Sachanlagevermögen	0,00	0,00	0,00	0,00	0,00
Einzahlungen aus der Veräußerung von Finanzanlagevermögen und von Wertpapieren des Umlaufvermögens	0,00	0,00	0,00	0,00	0,00
Einzahlungen für sonstige Investitionstätigkeit	0,00	0,00	0,00	0,00	0,00
Einzahlungen für Investitionstätigkeit	0,00	0,00	0,00	0,00	0,00
Auszahlungen für den Erwerb von immateriellen Vermögensgegenständen	0,00	0,00	0,00	0,00	0,00
Auszahlungen für den Erwerb von Grundstücken, Gebäuden und sonstigen unbeweglichen Vermögensgegenständen	0,00	0,00	0,00	0,00	0,00
Auszahlungen für Baumaßnahmen	0,00	0,00	2.882,66	2.882,66	0,00
Auszahlungen für den Erwerb von übrigem Sachanlagevermögen	0,00	0,00	0,00	0,00	0,00
Auszahlungen für den Erwerb von Finanzanlagevermögen und von Wertpapieren des Umlaufvermögens	0,00	0,00	0,00	0,00	0,00
Auszahlungen für Investitionsförderungsmaßnahmen	0,00	0,00	0,00	0,00	0,00
Auszahlungen für sonstige Investitionstätigkeit	0,00	0,00	0,00	0,00	0,00
Auszahlungen für Investitionstätigkeit	0,00	0,00	2.882,66	2.882,66	0,00
Saldo (Einzahlungen aus Investitionstätigkeit ./. Auszahlungen für Investitionstätigkeit)	0,00	0,00	-2.882,66	-2.882,66	0,00
aus Vorjahren fortgeltende Verpflichtungsermächtigungen für die Maßnahme	0,00	0,00	-2.882,66	-2.882,66	0,00
vorgesehene Verpflichtungsermächtigungen des Haushaltsjahres für die Maßnahme	0,00	0,00	0,00	0,00	0,00
Summe der Verpflichtungsermächtigungen für die Maßnahme	0,00	0,00	2.882,66	2.882,66	0,00
davon voraussichtlich kreditfinanziert	0,00	0,00	0,00	0,00	0,00

Ebene	1	Produktklasse 1
Produktbereich	11	Innere Verwaltung
Produktgruppe	11.1	Verwaltungssteuerung und -service
Produktuntergruppe	11.14	Einrichtungen für die gesamte Verwaltung
Produkt	11.14.02	Bauhof

Ein- und Auszahlungsarten	Ergebnis des Vorjahres	Planansatz ¹ des Haushaltsjahres	Fortgeschriebener Ansatz des Haushaltsjahres	Ist-Ergebnis des Haushaltsjahres	Vergleich Ansatz - Ist
	01 - 12 / 14	01 - 12 / 15	V,01-12,ÜA,B/15	01 - 12 / 15	(Spalte 4 .J. Spalte 3)
	EUR				
	1	2	3	4	5
Maßnahme: 12230001 Ausstattung					Verantw.: Leiter Bauhof/Friedhof
Gültigkeit: 01.01.2012 - 31.12.2021	Klasse: 2		Wert ab 50.000 EUR		
Einzahlungen aus Investitionszuwendungen	0,00	0,00	0,00	0,00	0,00
darunter: investive Schlüsselzuweisungen	0,00	0,00	0,00	0,00	0,00
Einzahlungen aus Investitionsbeiträgen und ähnlichen Entgelten für Investitionstätigkeit	0,00	0,00	0,00	0,00	0,00
Einzahlungen aus der Veräußerung von immateriellen Vermögensgegenständen	0,00	0,00	0,00	0,00	0,00
Einzahlungen aus der Veräußerung von Grundstücken, Gebäuden und sonstigen unbeweglichen Vermögensgegenständen	0,00	0,00	0,00	0,00	0,00
Einzahlungen aus der Veräußerung von übrigem Sachanlagevermögen	0,00	0,00	0,00	0,00	0,00
Einzahlungen aus der Veräußerung von Finanzanlagevermögen und von Wertpapieren des Umlaufvermögens	0,00	0,00	0,00	0,00	0,00
Einzahlungen für sonstige Investitionstätigkeit	0,00	0,00	0,00	0,00	0,00
Einzahlungen für Investitionstätigkeit	0,00	0,00	0,00	0,00	0,00
Auszahlungen für den Erwerb von immateriellen Vermögensgegenständen	0,00	0,00	0,00	0,00	0,00
Auszahlungen für den Erwerb von Grundstücken, Gebäuden und sonstigen unbeweglichen Vermögensgegenständen	0,00	0,00	0,00	0,00	0,00
Auszahlungen für Baumaßnahmen	0,00	0,00	0,00	0,00	0,00
Auszahlungen für den Erwerb von übrigem Sachanlagevermögen	17.695,54	0,00	0,00	0,00	0,00
Auszahlungen für den Erwerb von Finanzanlagevermögen und von Wertpapieren des Umlaufvermögens	0,00	0,00	0,00	0,00	0,00
Auszahlungen für Investitionsförderungsmaßnahmen	0,00	0,00	0,00	0,00	0,00
Auszahlungen für sonstige Investitionstätigkeit	0,00	0,00	0,00	0,00	0,00
Auszahlungen für Investitionstätigkeit	17.695,54	0,00	0,00	0,00	0,00
Saldo (Einzahlungen aus Investitionstätigkeit ./. Auszahlungen für Investitionstätigkeit)	-17.695,54	0,00	0,00	0,00	0,00
aus Vorjahren fortgeltende Verpflichtungsermächtigungen für die Maßnahme	-17.695,54	0,00	0,00	0,00	0,00
vorgesehene Verpflichtungsermächtigungen des Haushaltsjahres für die Maßnahme	0,00	0,00	0,00	0,00	0,00
Summe der Verpflichtungsermächtigungen für die Maßnahme	17.695,54	0,00	0,00	0,00	0,00
davon voraussichtlich kreditfinanziert	0,00	0,00	0,00	0,00	0,00

Ebene **1** Produktklasse 1
 Produktbereich **11** Innere Verwaltung
 Produktgruppe **11.1** Verwaltungssteuerung und -service
 Produktuntergruppe **11.14** Einrichtungen für die gesamte Verwaltung
 Produkt **11.14.02** Bauhof

Ein- und Auszahlungsarten	Ergebnis des Vorjahres	Planansatz ¹ des Haushaltsjahres	Fortgeschriebener Ansatz des Haushaltsjahres	Ist-Ergebnis des Haushaltsjahres	Vergleich Ansatz - Ist
	01 - 12 / 14	01 - 12 / 15	V,01-12,ÜA,B/15	01 - 12 / 15	(Spalte 4 .J. Spalte 3)
	EUR				
	1	2	3	4	5
Maßnahme: 13230002 GPS-Anlage	Verantw.: Herr Theis				
Gültigkeit: 01.01.2013 - 31.12.2016	Klasse: 1 Wert bis 49.999 EUR				
Einzahlungen aus Investitionszuwendungen	0,00	0,00	0,00	0,00	0,00
darunter: investive Schlüsselzuweisungen	0,00	0,00	0,00	0,00	0,00
Einzahlungen aus Investitionsbeiträgen und ähnlichen Entgelten für Investitionstätigkeit	0,00	0,00	0,00	0,00	0,00
Einzahlungen aus der Veräußerung von immateriellen Vermögensgegenständen	0,00	0,00	0,00	0,00	0,00
Einzahlungen aus der Veräußerung von Grundstücken, Gebäuden und sonstigen unbeweglichen Vermögensgegenständen	0,00	0,00	0,00	0,00	0,00
Einzahlungen aus der Veräußerung von übrigem Sachanlagevermögen	0,00	0,00	0,00	0,00	0,00
Einzahlungen aus der Veräußerung von Finanzanlagevermögen und von Wertpapieren des Umlaufvermögens	0,00	0,00	0,00	0,00	0,00
Einzahlungen für sonstige Investitionstätigkeit	0,00	0,00	0,00	0,00	0,00
Einzahlungen für Investitionstätigkeit	0,00	0,00	0,00	0,00	0,00
Auszahlungen für den Erwerb von immateriellen Vermögensgegenständen	0,00	0,00	0,00	0,00	0,00
Auszahlungen für den Erwerb von Grundstücken, Gebäuden und sonstigen unbeweglichen Vermögensgegenständen	0,00	0,00	0,00	0,00	0,00
Auszahlungen für Baumaßnahmen	0,00	0,00	0,00	0,00	0,00
Auszahlungen für den Erwerb von übrigem Sachanlagevermögen	0,00	1.250,00	1.250,00	0,00	-1.250,00
Auszahlungen für den Erwerb von Finanzanlagevermögen und von Wertpapieren des Umlaufvermögens	0,00	0,00	0,00	0,00	0,00
Auszahlungen für Investitionsförderungsmaßnahmen	0,00	0,00	0,00	0,00	0,00
Auszahlungen für sonstige Investitionstätigkeit	0,00	0,00	0,00	0,00	0,00
Auszahlungen für Investitionstätigkeit	0,00	1.250,00	1.250,00	0,00	-1.250,00
Saldo (Einzahlungen aus Investitionstätigkeit ./. Auszahlungen für Investitionstätigkeit)	0,00	-1.250,00	-1.250,00	0,00	1.250,00
aus Vorjahren fortgeltende Verpflichtungsermächtigungen für die Maßnahme	0,00	-1.250,00	-1.250,00	0,00	1.250,00
vorgesehene Verpflichtungsermächtigungen des Haushaltsjahres für die Maßnahme	0,00	0,00	0,00	0,00	0,00
Summe der Verpflichtungsermächtigungen für die Maßnahme	0,00	1.250,00	1.250,00	0,00	-1.250,00
davon voraussichtlich kreditfinanziert	0,00	0,00	0,00	0,00	0,00

Ebene	1	Produktklasse 1
Produktbereich	11	Innere Verwaltung
Produktgruppe	11.1	Verwaltungssteuerung und -service
Produktuntergruppe	11.14	Einrichtungen für die gesamte Verwaltung
Produkt	11.14.02	Bauhof

Ein- und Auszahlungsarten	Ergebnis des Vorjahres	Planansatz ¹ des Haushaltsjahres	Fortgeschriebener Ansatz des Haushaltsjahres	Ist-Ergebnis des Haushaltsjahres	Vergleich Ansatz - Ist
	01 - 12 / 14	01 - 12 / 15	V,01-12,ÜA,B/15	01 - 12 / 15	(Spalte 4 .J. Spalte 3)
	EUR				
	1	2	3	4	5
Maßnahme: 14110001 Ausstattung (GM)					Verantw.: Frau Hohmuth
Gültigkeit: 01.01.2014 - 31.12.2016	Klasse: 1				Wert bis 49.999 EUR
Einzahlungen aus Investitionszuwendungen	0,00	0,00	0,00	0,00	0,00
darunter: investive Schlüsselzuweisungen	0,00	0,00	0,00	0,00	0,00
Einzahlungen aus Investitionsbeiträgen und ähnlichen Entgelten für Investitionstätigkeit	0,00	0,00	0,00	0,00	0,00
Einzahlungen aus der Veräußerung von immateriellen Vermögensgegenständen	0,00	0,00	0,00	0,00	0,00
Einzahlungen aus der Veräußerung von Grundstücken, Gebäuden und sonstigen unbeweglichen Vermögensgegenständen	0,00	0,00	0,00	0,00	0,00
Einzahlungen aus der Veräußerung von übrigem Sachanlagevermögen	0,00	0,00	0,00	0,00	0,00
Einzahlungen aus der Veräußerung von Finanzanlagevermögen und von Wertpapieren des Umlaufvermögens	0,00	0,00	0,00	0,00	0,00
Einzahlungen für sonstige Investitionstätigkeit	0,00	0,00	0,00	0,00	0,00
Einzahlungen für Investitionstätigkeit	0,00	0,00	0,00	0,00	0,00
Auszahlungen für den Erwerb von immateriellen Vermögensgegenständen	0,00	0,00	0,00	0,00	0,00
Auszahlungen für den Erwerb von Grundstücken, Gebäuden und sonstigen unbeweglichen Vermögensgegenständen	0,00	0,00	0,00	0,00	0,00
Auszahlungen für Baumaßnahmen	0,00	0,00	0,00	0,00	0,00
Auszahlungen für den Erwerb von übrigem Sachanlagevermögen	3.841,32	0,00	0,00	0,00	0,00
Auszahlungen für den Erwerb von Finanzanlagevermögen und von Wertpapieren des Umlaufvermögens	0,00	0,00	0,00	0,00	0,00
Auszahlungen für Investitionsförderungsmaßnahmen	0,00	0,00	0,00	0,00	0,00
Auszahlungen für sonstige Investitionstätigkeit	0,00	0,00	0,00	0,00	0,00
Auszahlungen für Investitionstätigkeit	3.841,32	0,00	0,00	0,00	0,00
Saldo (Einzahlungen aus Investitionstätigkeit ./. Auszahlungen für Investitionstätigkeit)	-3.841,32	0,00	0,00	0,00	0,00
aus Vorjahren fortgeltende Verpflichtungsermächtigungen für die Maßnahme	-3.841,32	0,00	0,00	0,00	0,00
vorgesehene Verpflichtungsermächtigungen des Haushaltsjahres für die Maßnahme	0,00	0,00	0,00	0,00	0,00
Summe der Verpflichtungsermächtigungen für die Maßnahme	3.841,32	0,00	0,00	0,00	0,00
davon voraussichtlich kreditfinanziert	0,00	0,00	0,00	0,00	0,00

Ebene **1** Produktklasse 1
 Produktbereich **11** Innere Verwaltung
 Produktgruppe **11.1** Verwaltungssteuerung und -service
 Produktuntergruppe **11.14** Einrichtungen für die gesamte Verwaltung
 Produkt **11.14.02** Bauhof

Ein- und Auszahlungsarten	Ergebnis des Vorjahres	Planansatz ¹ des Haushaltsjahres	Fortgeschriebener Ansatz des Haushaltsjahres	Ist-Ergebnis des Haushaltsjahres	Vergleich Ansatz - Ist
	01 - 12 / 14	01 - 12 / 15	V,01-12,ÜA,B/15	01 - 12 / 15	(Spalte 4 .J. Spalte 3)
	EUR				
	1	2	3	4	5
Maßnahme: 14110011 Einbau Abscheider/Waschplatz (GM)					Verantw.: Frau Hohmuth
Gültigkeit: 01.01.2014 -	Klasse: 1				Wert bis 49.999 EUR
Einzahlungen aus Investitionszuwendungen	0,00	0,00	0,00	0,00	0,00
darunter: investive Schlüsselzuweisungen	0,00	0,00	0,00	0,00	0,00
Einzahlungen aus Investitionsbeiträgen und ähnlichen Entgelten für Investitionstätigkeit	0,00	0,00	0,00	0,00	0,00
Einzahlungen aus der Veräußerung von immateriellen Vermögensgegenständen	0,00	0,00	0,00	0,00	0,00
Einzahlungen aus der Veräußerung von Grundstücken, Gebäuden und sonstigen unbeweglichen Vermögensgegenständen	0,00	0,00	0,00	0,00	0,00
Einzahlungen aus der Veräußerung von übrigem Sachanlagevermögen	0,00	0,00	0,00	0,00	0,00
Einzahlungen aus der Veräußerung von Finanzanlagevermögen und von Wertpapieren des Umlaufvermögens	0,00	0,00	0,00	0,00	0,00
Einzahlungen für sonstige Investitionstätigkeit	0,00	0,00	0,00	0,00	0,00
Einzahlungen für Investitionstätigkeit	0,00	0,00	0,00	0,00	0,00
Auszahlungen für den Erwerb von immateriellen Vermögensgegenständen	0,00	0,00	0,00	0,00	0,00
Auszahlungen für den Erwerb von Grundstücken, Gebäuden und sonstigen unbeweglichen Vermögensgegenständen	0,00	0,00	0,00	0,00	0,00
Auszahlungen für Baumaßnahmen	0,00	17.000,00	42.000,00	0,00	-42.000,00
Auszahlungen für den Erwerb von übrigem Sachanlagevermögen	0,00	0,00	0,00	0,00	0,00
Auszahlungen für den Erwerb von Finanzanlagevermögen und von Wertpapieren des Umlaufvermögens	0,00	0,00	0,00	0,00	0,00
Auszahlungen für Investitionsförderungsmaßnahmen	0,00	0,00	0,00	0,00	0,00
Auszahlungen für sonstige Investitionstätigkeit	0,00	0,00	0,00	0,00	0,00
Auszahlungen für Investitionstätigkeit	0,00	17.000,00	42.000,00	0,00	-42.000,00
Saldo (Einzahlungen aus Investitionstätigkeit ./ Auszahlungen für Investitionstätigkeit)	0,00	-17.000,00	-42.000,00	0,00	42.000,00
aus Vorjahren fortgeltende Verpflichtungsermächtigungen für die Maßnahme	0,00	-17.000,00	-42.000,00	0,00	42.000,00
vorgesehene Verpflichtungsermächtigungen des Haushaltsjahres für die Maßnahme	0,00	0,00	0,00	0,00	0,00
Summe der Verpflichtungsermächtigungen für die Maßnahme	0,00	17.000,00	42.000,00	0,00	-42.000,00
davon voraussichtlich kreditfinanziert	0,00	0,00	0,00	0,00	0,00

Ebene **1** Produktklasse 1
 Produktbereich **11** Innere Verwaltung
 Produktgruppe **11.1** Verwaltungssteuerung und -service
 Produktuntergruppe **11.14** Einrichtungen für die gesamte Verwaltung
 Produkt **11.14.02** Bauhof

Ein- und Auszahlungsarten	Ergebnis des Vorjahres	Planansatz ¹ des Haushaltsjahres	Fortgeschriebener Ansatz des Haushaltsjahres	Ist-Ergebnis des Haushaltsjahres	Vergleich Ansatz - Ist
	01 - 12 / 14	01 - 12 / 15	V,01-12,ÜA,B/15	01 - 12 / 15	(Spalte 4 .J. Spalte 3)
	EUR				
	1	2	3	4	5
Maßnahme: 14230001 Ersatzbeschaffg. Winterdienststreuer	Verantw.: Herr Theis				
Gültigkeit: 01.01.2014 - 31.12.2016	Klasse: 1 Wert bis 49.999 EUR				
Einzahlungen aus Investitionszuwendungen	0,00	0,00	0,00	0,00	0,00
darunter: investive Schlüsselzuweisungen	0,00	0,00	0,00	0,00	0,00
Einzahlungen aus Investitionsbeiträgen und ähnlichen Entgelten für Investitionstätigkeit	0,00	0,00	0,00	0,00	0,00
Einzahlungen aus der Veräußerung von immateriellen Vermögensgegenständen	0,00	0,00	0,00	0,00	0,00
Einzahlungen aus der Veräußerung von Grundstücken, Gebäuden und sonstigen unbeweglichen Vermögensgegenständen	0,00	0,00	0,00	0,00	0,00
Einzahlungen aus der Veräußerung von übrigem Sachanlagevermögen	0,00	0,00	0,00	0,00	0,00
Einzahlungen aus der Veräußerung von Finanzanlagevermögen und von Wertpapieren des Umlaufvermögens	0,00	0,00	0,00	0,00	0,00
Einzahlungen für sonstige Investitionstätigkeit	0,00	0,00	0,00	0,00	0,00
Einzahlungen für Investitionstätigkeit	0,00	0,00	0,00	0,00	0,00
Auszahlungen für den Erwerb von immateriellen Vermögensgegenständen	0,00	0,00	0,00	0,00	0,00
Auszahlungen für den Erwerb von Grundstücken, Gebäuden und sonstigen unbeweglichen Vermögensgegenständen	0,00	0,00	0,00	0,00	0,00
Auszahlungen für Baumaßnahmen	0,00	0,00	0,00	0,00	0,00
Auszahlungen für den Erwerb von übrigem Sachanlagevermögen	0,00	0,00	12.971,00	12.971,00	0,00
Auszahlungen für den Erwerb von Finanzanlagevermögen und von Wertpapieren des Umlaufvermögens	0,00	0,00	0,00	0,00	0,00
Auszahlungen für Investitionsförderungsmaßnahmen	0,00	0,00	0,00	0,00	0,00
Auszahlungen für sonstige Investitionstätigkeit	0,00	0,00	0,00	0,00	0,00
Auszahlungen für Investitionstätigkeit	0,00	0,00	12.971,00	12.971,00	0,00
Saldo (Einzahlungen aus Investitionstätigkeit ./. Auszahlungen für Investitionstätigkeit)	0,00	0,00	-12.971,00	-12.971,00	0,00
aus Vorjahren fortgeltende Verpflichtungsermächtigungen für die Maßnahme	0,00	0,00	-12.971,00	-12.971,00	0,00
vorgesehene Verpflichtungsermächtigungen des Haushaltsjahres für die Maßnahme	0,00	0,00	0,00	0,00	0,00
Summe der Verpflichtungsermächtigungen für die Maßnahme	0,00	0,00	12.971,00	12.971,00	0,00
davon voraussichtlich kreditfinanziert	0,00	0,00	0,00	0,00	0,00

Ebene **1** Produktklasse 1
 Produktbereich **11** Innere Verwaltung
 Produktgruppe **11.1** Verwaltungssteuerung und -service
 Produktuntergruppe **11.14** Einrichtungen für die gesamte Verwaltung
 Produkt **11.14.02** Bauhof

Ein- und Auszahlungsarten	Ergebnis des Vorjahres	Planansatz ¹ des Haushaltsjahres	Fortgeschriebener Ansatz des Haushaltsjahres	Ist-Ergebnis des Haushaltsjahres	Vergleich Ansatz - Ist
	01 - 12 / 14	01 - 12 / 15	V,01-12,ÜA,B/15	01 - 12 / 15	(Spalte 4 .J. Spalte 3)
	EUR				
	1	2	3	4	5
Maßnahme: 14230002 Ersatzbeschaffg. Fahrzeug	Verantw.: Herr Theis				
Gültigkeit: 01.01.2014 - 31.12.2016	Klasse: 1 Wert bis 49.999 EUR				
Einzahlungen aus Investitionszuwendungen	0,00	0,00	0,00	0,00	0,00
darunter: investive Schlüsselzuweisungen	0,00	0,00	0,00	0,00	0,00
Einzahlungen aus Investitionsbeiträgen und ähnlichen Entgelten für Investitionstätigkeit	0,00	0,00	0,00	0,00	0,00
Einzahlungen aus der Veräußerung von immateriellen Vermögensgegenständen	0,00	0,00	0,00	0,00	0,00
Einzahlungen aus der Veräußerung von Grundstücken, Gebäuden und sonstigen unbeweglichen Vermögensgegenständen	0,00	0,00	0,00	0,00	0,00
Einzahlungen aus der Veräußerung von übrigem Sachanlagevermögen	0,00	0,00	0,00	0,00	0,00
Einzahlungen aus der Veräußerung von Finanzanlagevermögen und von Wertpapieren des Umlaufvermögens	0,00	0,00	0,00	0,00	0,00
Einzahlungen für sonstige Investitionstätigkeit	0,00	0,00	0,00	0,00	0,00
Einzahlungen für Investitionstätigkeit	0,00	0,00	0,00	0,00	0,00
Auszahlungen für den Erwerb von immateriellen Vermögensgegenständen	0,00	0,00	0,00	0,00	0,00
Auszahlungen für den Erwerb von Grundstücken, Gebäuden und sonstigen unbeweglichen Vermögensgegenständen	0,00	0,00	0,00	0,00	0,00
Auszahlungen für Baumaßnahmen	0,00	0,00	0,00	0,00	0,00
Auszahlungen für den Erwerb von übrigem Sachanlagevermögen	23.681,00	0,00	0,00	0,00	0,00
Auszahlungen für den Erwerb von Finanzanlagevermögen und von Wertpapieren des Umlaufvermögens	0,00	0,00	0,00	0,00	0,00
Auszahlungen für Investitionsförderungsmaßnahmen	0,00	0,00	0,00	0,00	0,00
Auszahlungen für sonstige Investitionstätigkeit	0,00	0,00	0,00	0,00	0,00
Auszahlungen für Investitionstätigkeit	23.681,00	0,00	0,00	0,00	0,00
Saldo (Einzahlungen aus Investitionstätigkeit ./. Auszahlungen für Investitionstätigkeit)	-23.681,00	0,00	0,00	0,00	0,00
aus Vorjahren fortgeltende Verpflichtungsermächtigungen für die Maßnahme	-23.681,00	0,00	0,00	0,00	0,00
vorgesehene Verpflichtungsermächtigungen des Haushaltsjahres für die Maßnahme	0,00	0,00	0,00	0,00	0,00
Summe der Verpflichtungsermächtigungen für die Maßnahme	23.681,00	0,00	0,00	0,00	0,00
davon voraussichtlich kreditfinanziert	0,00	0,00	0,00	0,00	0,00

Ebene	1	Produktklasse 1
Produktbereich	11	Innere Verwaltung
Produktgruppe	11.1	Verwaltungssteuerung und -service
Produktuntergruppe	11.14	Einrichtungen für die gesamte Verwaltung
Produkt	11.14.02	Bauhof

Ein- und Auszahlungsarten	Ergebnis des Vorjahres	Planansatz ¹ des Haushaltsjahres	Fortgeschriebener Ansatz des Haushaltsjahres	Ist-Ergebnis des Haushaltsjahres	Vergleich Ansatz - Ist
	01 - 12 / 14	01 - 12 / 15	V,01-12,ÜA,B/15	01 - 12 / 15	(Spalte 4 .J. Spalte 3)
	EUR				
	1	2	3	4	5
Maßnahme: 14230003 Ersatzbeschaffg. Kleintechnik					Verantw.: Leiter Bauhof/Friedhof
Gültigkeit: 01.01.2014 -	Klasse: 1				Wert bis 49.999 EUR
Einzahlungen aus Investitionszuwendungen	0,00	0,00	0,00	0,00	0,00
darunter: investive Schlüsselzuweisungen	0,00	0,00	0,00	0,00	0,00
Einzahlungen aus Investitionsbeiträgen und ähnlichen Entgelten für Investitionstätigkeit	0,00	0,00	0,00	0,00	0,00
Einzahlungen aus der Veräußerung von immateriellen Vermögensgegenständen	0,00	0,00	0,00	0,00	0,00
Einzahlungen aus der Veräußerung von Grundstücken, Gebäuden und sonstigen unbeweglichen Vermögensgegenständen	0,00	0,00	0,00	0,00	0,00
Einzahlungen aus der Veräußerung von übrigem Sachanlagevermögen	0,00	0,00	0,00	0,00	0,00
Einzahlungen aus der Veräußerung von Finanzanlagevermögen und von Wertpapieren des Umlaufvermögens	0,00	0,00	0,00	0,00	0,00
Einzahlungen für sonstige Investitionstätigkeit	0,00	0,00	0,00	0,00	0,00
Einzahlungen für Investitionstätigkeit	0,00	0,00	0,00	0,00	0,00
Auszahlungen für den Erwerb von immateriellen Vermögensgegenständen	0,00	0,00	0,00	0,00	0,00
Auszahlungen für den Erwerb von Grundstücken, Gebäuden und sonstigen unbeweglichen Vermögensgegenständen	0,00	0,00	0,00	0,00	0,00
Auszahlungen für Baumaßnahmen	0,00	0,00	0,00	0,00	0,00
Auszahlungen für den Erwerb von übrigem Sachanlagevermögen	425,66	500,00	500,00	0,00	-500,00
Auszahlungen für den Erwerb von Finanzanlagevermögen und von Wertpapieren des Umlaufvermögens	0,00	0,00	0,00	0,00	0,00
Auszahlungen für Investitionsförderungsmaßnahmen	0,00	0,00	0,00	0,00	0,00
Auszahlungen für sonstige Investitionstätigkeit	0,00	0,00	0,00	0,00	0,00
Auszahlungen für Investitionstätigkeit	425,66	500,00	500,00	0,00	-500,00
Saldo (Einzahlungen aus Investitionstätigkeit ./ Auszahlungen für Investitionstätigkeit)	-425,66	-500,00	-500,00	0,00	500,00
aus Vorjahren fortgeltende Verpflichtungsermächtigungen für die Maßnahme	-425,66	-500,00	-500,00	0,00	500,00
vorgesehene Verpflichtungsermächtigungen des Haushaltsjahres für die Maßnahme	0,00	0,00	0,00	0,00	0,00
Summe der Verpflichtungsermächtigungen für die Maßnahme	425,66	500,00	500,00	0,00	-500,00
davon voraussichtlich kreditfinanziert	0,00	0,00	0,00	0,00	0,00

Ebene	1	Produktklasse 1
Produktbereich	11	Innere Verwaltung
Produktgruppe	11.1	Verwaltungssteuerung und -service
Produktuntergruppe	11.14	Einrichtungen für die gesamte Verwaltung
Produkt	11.14.02	Bauhof

Ein- und Auszahlungsarten	Ergebnis des Vorjahres	Planansatz ¹ des Haushaltsjahres	Fortgeschriebener Ansatz des Haushaltsjahres	Ist-Ergebnis des Haushaltsjahres	Vergleich Ansatz - Ist
	01 - 12 / 14	01 - 12 / 15	V,01-12,ÜA,B/15	01 - 12 / 15	(Spalte 4 .J. Spalte 3)
	EUR				
	1	2	3	4	5
Maßnahme: 15230002 Damboxen					Verantw.: Leiter Bauhof/Friedhof
Gültigkeit: 01.01.2015 - 31.12.2021	Klasse: 1				Wert bis 49.999 EUR
Einzahlungen aus Investitionszuwendungen	0,00	0,00	0,00	0,00	0,00
darunter: investive Schlüsselzuweisungen	0,00	0,00	0,00	0,00	0,00
Einzahlungen aus Investitionsbeiträgen und ähnlichen Entgelten für Investitionstätigkeit	0,00	0,00	0,00	0,00	0,00
Einzahlungen aus der Veräußerung von immateriellen Vermögensgegenständen	0,00	0,00	0,00	0,00	0,00
Einzahlungen aus der Veräußerung von Grundstücken, Gebäuden und sonstigen unbeweglichen Vermögensgegenständen	0,00	0,00	0,00	0,00	0,00
Einzahlungen aus der Veräußerung von übrigem Sachanlagevermögen	0,00	0,00	0,00	0,00	0,00
Einzahlungen aus der Veräußerung von Finanzanlagevermögen und von Wertpapieren des Umlaufvermögens	0,00	0,00	0,00	0,00	0,00
Einzahlungen für sonstige Investitionstätigkeit	0,00	0,00	0,00	0,00	0,00
Einzahlungen für Investitionstätigkeit	0,00	0,00	0,00	0,00	0,00
Auszahlungen für den Erwerb von immateriellen Vermögensgegenständen	0,00	0,00	0,00	0,00	0,00
Auszahlungen für den Erwerb von Grundstücken, Gebäuden und sonstigen unbeweglichen Vermögensgegenständen	0,00	0,00	0,00	0,00	0,00
Auszahlungen für Baumaßnahmen	0,00	0,00	0,00	0,00	0,00
Auszahlungen für den Erwerb von übrigem Sachanlagevermögen	0,00	0,00	0,00	2.608,48	2.608,48
Auszahlungen für den Erwerb von Finanzanlagevermögen und von Wertpapieren des Umlaufvermögens	0,00	0,00	0,00	0,00	0,00
Auszahlungen für Investitionsförderungsmaßnahmen	0,00	0,00	0,00	0,00	0,00
Auszahlungen für sonstige Investitionstätigkeit	0,00	0,00	0,00	0,00	0,00
Auszahlungen für Investitionstätigkeit	0,00	0,00	0,00	2.608,48	2.608,48
Saldo (Einzahlungen aus Investitionstätigkeit ./. Auszahlungen für Investitionstätigkeit)	0,00	0,00	0,00	-2.608,48	-2.608,48
aus Vorjahren fortgeltende Verpflichtungsermächtigungen für die Maßnahme	0,00	0,00	0,00	-2.608,48	-2.608,48
vorgesehene Verpflichtungsermächtigungen des Haushaltsjahres für die Maßnahme	0,00	0,00	0,00	0,00	0,00
Summe der Verpflichtungsermächtigungen für die Maßnahme	0,00	0,00	0,00	2.608,48	2.608,48
davon voraussichtlich kreditfinanziert	0,00	0,00	0,00	0,00	0,00

Ebene **1** Produktklasse 1
 Produktbereich **11** Innere Verwaltung
 Produktgruppe **11.1** Verwaltungssteuerung und -service
 Produktuntergruppe **11.14** Einrichtungen für die gesamte Verwaltung
 Produkt **11.14.02** Bauhof

Ein- und Auszahlungsarten	Ergebnis des Vorjahres	Planansatz ¹ des Haushaltsjahres	Fortgeschriebener Ansatz des Haushaltsjahres	Ist-Ergebnis des Haushaltsjahres	Vergleich Ansatz - Ist
	01 - 12 / 14	01 - 12 / 15	V,01-12,ÜA,B/15	01 - 12 / 15	(Spalte 4 .J. Spalte 3)
	EUR				
	1	2	3	4	5
Maßnahme: ALT99999 Altmaßnahmen bis 2010					Verantw.: FB-Leiter
Gültigkeit: 01.01.2009 - 31.12.2013	Klasse: 1				Wert bis 49.999 EUR
Einzahlungen aus Investitionszuwendungen	0,00	0,00	0,00	0,00	0,00
darunter: investive Schlüsselzuweisungen	0,00	0,00	0,00	0,00	0,00
Einzahlungen aus Investitionsbeiträgen und ähnlichen Entgelten für Investitionstätigkeit	0,00	0,00	0,00	0,00	0,00
Einzahlungen aus der Veräußerung von immateriellen Vermögensgegenständen	0,00	0,00	0,00	0,00	0,00
Einzahlungen aus der Veräußerung von Grundstücken, Gebäuden und sonstigen unbeweglichen Vermögensgegenständen	0,00	0,00	0,00	0,00	0,00
Einzahlungen aus der Veräußerung von übrigem Sachanlagevermögen	0,00	0,00	0,00	0,00	0,00
Einzahlungen aus der Veräußerung von Finanzanlagevermögen und von Wertpapieren des Umlaufvermögens	0,00	0,00	0,00	0,00	0,00
Einzahlungen für sonstige Investitionstätigkeit	0,00	0,00	0,00	0,00	0,00
Einzahlungen für Investitionstätigkeit	0,00	0,00	0,00	0,00	0,00
Auszahlungen für den Erwerb von immateriellen Vermögensgegenständen	0,00	0,00	0,00	0,00	0,00
Auszahlungen für den Erwerb von Grundstücken, Gebäuden und sonstigen unbeweglichen Vermögensgegenständen	0,00	0,00	0,00	0,00	0,00
Auszahlungen für Baumaßnahmen	0,00	0,00	0,00	615,19	615,19
Auszahlungen für den Erwerb von übrigem Sachanlagevermögen	0,00	0,00	0,00	0,00	0,00
Auszahlungen für den Erwerb von Finanzanlagevermögen und von Wertpapieren des Umlaufvermögens	0,00	0,00	0,00	0,00	0,00
Auszahlungen für Investitionsförderungsmaßnahmen	0,00	0,00	0,00	0,00	0,00
Auszahlungen für sonstige Investitionstätigkeit	0,00	0,00	0,00	0,00	0,00
Auszahlungen für Investitionstätigkeit	0,00	0,00	0,00	615,19	615,19
Saldo (Einzahlungen aus Investitionstätigkeit ./. Auszahlungen für Investitionstätigkeit)	0,00	0,00	0,00	-615,19	-615,19
aus Vorjahren fortgeltende Verpflichtungsermächtigungen für die Maßnahme	0,00	0,00	0,00	-615,19	-615,19
vorgesehene Verpflichtungsermächtigungen des Haushaltsjahres für die Maßnahme	0,00	0,00	0,00	0,00	0,00
Summe der Verpflichtungsermächtigungen für die Maßnahme	0,00	0,00	0,00	615,19	615,19
davon voraussichtlich kreditfinanziert	0,00	0,00	0,00	0,00	0,00

Ebene **5** Produktklasse 5
 Produktbereich **51** Räumliche Planung und Entwicklung
 Produktgruppe **51.1** Räumliche Planungs- und Entwicklungsmaßnahmen und Flurneuordnung
 Produktuntergruppe **51.11** Räumliche Planungs- und Entwicklungsmaßnahmen
 Produkt **51.11.01** Stadtentwicklung, Städtebauliche Planung, Verkehrsplanung, Stadtsanierung und Dorferneuerung

Ein- und Auszahlungsarten	Ergebnis des Vorjahres	Planansatz ¹ des Haushaltsjahres	Fortgeschriebener Ansatz des Haushaltsjahres	Ist-Ergebnis des Haushaltsjahres	Vergleich Ansatz - Ist
	01 - 12 / 14	01 - 12 / 15	V,01-12,ÜA,B/15	01 - 12 / 15	(Spalte 4 ./. Spalte 3)
	EUR				
	1	2	3	4	5
Maßnahme: 12ILE101 ILE-Kita "Kunterbunt"	Verantw.: Frau Jehring				
Gültigkeit: 01.01.2012 -	Klasse: 2 Wert ab 50.000 EUR				
Einzahlungen aus Investitionszuwendungen	0,00	1.000.250,00	1.000.250,00	1.000.266,00	16,00
darunter: investive Schlüsselzuweisungen	0,00	0,00	0,00	0,00	0,00
Einzahlungen aus Investitionsbeiträgen und ähnlichen Entgelten für Investitionstätigkeit	0,00	0,00	0,00	0,00	0,00
Einzahlungen aus der Veräußerung von immateriellen Vermögensgegenständen	0,00	0,00	0,00	0,00	0,00
Einzahlungen aus der Veräußerung von Grundstücken, Gebäuden und sonstigen unbeweglichen Vermögensgegenständen	0,00	0,00	0,00	0,00	0,00
Einzahlungen aus der Veräußerung von übrigem Sachanlagevermögen	0,00	0,00	0,00	0,00	0,00
Einzahlungen aus der Veräußerung von Finanzanlagevermögen und von Wertpapieren des Umlaufvermögens	0,00	0,00	0,00	0,00	0,00
Einzahlungen für sonstige Investitionstätigkeit	0,00	0,00	0,00	0,00	0,00
Einzahlungen für Investitionstätigkeit	0,00	1.000.250,00	1.000.250,00	1.000.266,00	16,00
Auszahlungen für den Erwerb von immateriellen Vermögensgegenständen	0,00	0,00	0,00	0,00	0,00
Auszahlungen für den Erwerb von Grundstücken, Gebäuden und sonstigen unbeweglichen Vermögensgegenständen	0,00	0,00	0,00	0,00	0,00
Auszahlungen für Baumaßnahmen	1.032.721,45	0,00	45.749,10	95.408,85	49.659,75
Auszahlungen für den Erwerb von übrigem Sachanlagevermögen	0,00	0,00	0,00	0,00	0,00
Auszahlungen für den Erwerb von Finanzanlagevermögen und von Wertpapieren des Umlaufvermögens	0,00	0,00	0,00	0,00	0,00
Auszahlungen für Investitionsförderungsmaßnahmen	0,00	0,00	0,00	0,00	0,00
Auszahlungen für sonstige Investitionstätigkeit	0,00	0,00	0,00	0,00	0,00
Auszahlungen für Investitionstätigkeit	1.032.721,45	0,00	45.749,10	95.408,85	49.659,75
Saldo (Einzahlungen aus Investitionstätigkeit ./. Auszahlungen für Investitionstätigkeit)	-1.032.721,45	1.000.250,00	954.500,90	904.857,15	-49.643,75
aus Vorjahren fortgeltende Verpflichtungsermächtigungen für die Maßnahme	-1.032.721,45	0,00	-45.749,10	-95.408,85	-49.659,75
vorgesehene Verpflichtungsermächtigungen des Haushaltsjahres für die Maßnahme	0,00	0,00	0,00	0,00	0,00
Summe der Verpflichtungsermächtigungen für die Maßnahme	1.032.721,45	0,00	45.749,10	95.408,85	49.659,75
davon voraussichtlich kreditfinanziert	0,00	0,00	0,00	0,00	0,00

Ebene	5	Produktklasse 5
Produktbereich	51	Räumliche Planung und Entwicklung
Produktgruppe	51.1	Räumliche Planungs- und Entwicklungsmaßnahmen und Flurneueordnung
Produktuntergruppe	51.11	Räumliche Planungs- und Entwicklungsmaßnahmen
Produkt	51.11.01	Stadtentwicklung, Städtebauliche Planung, Verkehrsplanung, Stadtsanierung und Dorferneuerung

Ein- und Auszahlungsarten	Ergebnis des Vorjahres	Planansatz ¹ des Haushaltsjahres	Fortgeschriebener Ansatz des Haushaltsjahres	Ist-Ergebnis des Haushaltsjahres	Vergleich Ansatz - Ist
	01 - 12 / 14	01 - 12 / 15	V,01-12,ÜA,B/15	01 - 12 / 15	(Spalte 4 .J. Spalte 3)
	EUR				
	1	2	3	4	5
Maßnahme: 12ILE401 ILE-Straßenbau Dreiflügel	Verantw.: Frau Jehring				
Gültigkeit: 01.01.2012 -	Klasse: 2 Wert ab 50.000 EUR				
Einzahlungen aus Investitionszuwendungen	0,00	0,00	0,00	0,00	0,00
darunter: investive Schlüsselzuweisungen	0,00	0,00	0,00	0,00	0,00
Einzahlungen aus Investitionsbeiträgen und ähnlichen Entgelten für Investitionstätigkeit	0,00	0,00	0,00	0,00	0,00
Einzahlungen aus der Veräußerung von immateriellen Vermögensgegenständen	0,00	0,00	0,00	0,00	0,00
Einzahlungen aus der Veräußerung von Grundstücken, Gebäuden und sonstigen unbeweglichen Vermögensgegenständen	0,00	0,00	0,00	0,00	0,00
Einzahlungen aus der Veräußerung von übrigem Sachanlagevermögen	0,00	0,00	0,00	0,00	0,00
Einzahlungen aus der Veräußerung von Finanzanlagevermögen und von Wertpapieren des Umlaufvermögens	0,00	0,00	0,00	0,00	0,00
Einzahlungen für sonstige Investitionstätigkeit	0,00	0,00	0,00	0,00	0,00
Einzahlungen für Investitionstätigkeit	0,00	0,00	0,00	0,00	0,00
Auszahlungen für den Erwerb von immateriellen Vermögensgegenständen	0,00	0,00	0,00	0,00	0,00
Auszahlungen für den Erwerb von Grundstücken, Gebäuden und sonstigen unbeweglichen Vermögensgegenständen	0,00	0,00	0,00	0,00	0,00
Auszahlungen für Baumaßnahmen	952,90	0,00	15.842,01	15.842,01	0,00
Auszahlungen für den Erwerb von übrigem Sachanlagevermögen	0,00	0,00	0,00	0,00	0,00
Auszahlungen für den Erwerb von Finanzanlagevermögen und von Wertpapieren des Umlaufvermögens	0,00	0,00	0,00	0,00	0,00
Auszahlungen für Investitionsförderungsmaßnahmen	0,00	0,00	0,00	0,00	0,00
Auszahlungen für sonstige Investitionstätigkeit	0,00	0,00	0,00	0,00	0,00
Auszahlungen für Investitionstätigkeit	952,90	0,00	15.842,01	15.842,01	0,00
Saldo (Einzahlungen aus Investitionstätigkeit ./ Auszahlungen für Investitionstätigkeit)	-952,90	0,00	-15.842,01	-15.842,01	0,00
aus Vorjahren fortgeltende Verpflichtungsermächtigungen für die Maßnahme	-952,90	0,00	-15.842,01	-15.842,01	0,00
vorgesehene Verpflichtungsermächtigungen des Haushaltsjahres für die Maßnahme	0,00	0,00	0,00	0,00	0,00
Summe der Verpflichtungsermächtigungen für die Maßnahme	952,90	0,00	15.842,01	15.842,01	0,00
davon voraussichtlich kreditfinanziert	0,00	0,00	0,00	0,00	0,00

Ebene	5	Produktklasse 5
Produktbereich	51	Räumliche Planung und Entwicklung
Produktgruppe	51.1	Räumliche Planungs- und Entwicklungsmaßnahmen und Flurneuordnung
Produktuntergruppe	51.11	Räumliche Planungs- und Entwicklungsmaßnahmen
Produkt	51.11.01	Stadtentwicklung, Städtebauliche Planung, Verkehrsplanung, Stadtsanierung und Dorferneuerung

Ein- und Auszahlungsarten	Ergebnis des Vorjahres	Planansatz ¹ des Haushaltsjahres	Fortgeschriebener Ansatz des Haushaltsjahres	Ist-Ergebnis des Haushaltsjahres	Vergleich Ansatz - Ist
	01 - 12 / 14	01 - 12 / 15	V,01-12,ÜA,B/15	01 - 12 / 15	(Spalte 4 ./. Spalte 3)
	EUR				
	1	2	3	4	5
Maßnahme: 12SAN001 Stadtsanierung Brühl	Verantw.: Frau Jehring				
Gültigkeit: 01.01.2012 -	Klasse: 2 Wert ab 50.000 EUR				
Einzahlungen aus Investitionszuwendungen	0,00	0,00	0,00	0,00	0,00
darunter: investive Schlüsselzuweisungen	0,00	0,00	0,00	0,00	0,00
Einzahlungen aus Investitionsbeiträgen und ähnlichen Entgelten für Investitionstätigkeit	275.201,42	15.000,00	15.000,00	13.587,54	-1.412,46
Einzahlungen aus der Veräußerung von immateriellen Vermögensgegenständen	0,00	0,00	0,00	0,00	0,00
Einzahlungen aus der Veräußerung von Grundstücken, Gebäuden und sonstigen unbeweglichen Vermögensgegenständen	0,00	0,00	0,00	0,00	0,00
Einzahlungen aus der Veräußerung von übrigem Sachanlagevermögen	0,00	0,00	0,00	0,00	0,00
Einzahlungen aus der Veräußerung von Finanzanlagevermögen und von Wertpapieren des Umlaufvermögens	0,00	0,00	0,00	0,00	0,00
Einzahlungen für sonstige Investitionstätigkeit	0,00	0,00	0,00	0,00	0,00
Einzahlungen für Investitionstätigkeit	275.201,42	15.000,00	15.000,00	13.587,54	-1.412,46
Auszahlungen für den Erwerb von immateriellen Vermögensgegenständen	0,00	0,00	0,00	0,00	0,00
Auszahlungen für den Erwerb von Grundstücken, Gebäuden und sonstigen unbeweglichen Vermögensgegenständen	47.828,73	0,00	8.960,00	7.735,80	-1.224,20
Auszahlungen für Baumaßnahmen	0,00	66.000,00	94.843,61	39.646,31	-55.197,30
Auszahlungen für den Erwerb von übrigem Sachanlagevermögen	0,00	0,00	0,00	0,00	0,00
Auszahlungen für den Erwerb von Finanzanlagevermögen und von Wertpapieren des Umlaufvermögens	0,00	0,00	0,00	0,00	0,00
Auszahlungen für Investitionsförderungsmaßnahmen	0,00	0,00	0,00	0,00	0,00
Auszahlungen für sonstige Investitionstätigkeit	0,00	0,00	0,00	0,00	0,00
Auszahlungen für Investitionstätigkeit	47.828,73	66.000,00	103.803,61	47.382,11	-56.421,50
Saldo (Einzahlungen aus Investitionstätigkeit ./. Auszahlungen für Investitionstätigkeit)	227.372,69	-51.000,00	-88.803,61	-33.794,57	55.009,04
aus Vorjahren fortgeltende Verpflichtungsermächtigungen für die Maßnahme	-47.828,73	-66.000,00	-103.803,61	-47.382,11	56.421,50
vorgesehene Verpflichtungsermächtigungen des Haushaltsjahres für die Maßnahme	0,00	0,00	0,00	0,00	0,00
Summe der Verpflichtungsermächtigungen für die Maßnahme	47.828,73	66.000,00	103.803,61	47.382,11	-56.421,50
davon voraussichtlich kreditfinanziert	0,00	0,00	0,00	0,00	0,00

Ebene	5	Produktklasse 5
Produktbereich	51	Räumliche Planung und Entwicklung
Produktgruppe	51.1	Räumliche Planungs- und Entwicklungsmaßnahmen und Flurneuordnung
Produktuntergruppe	51.11	Räumliche Planungs- und Entwicklungsmaßnahmen
Produkt	51.11.01	Stadtentwicklung, Städtebauliche Planung, Verkehrsplanung, Stadtsanierung und Dorferneuerung

Ein- und Auszahlungsarten	Ergebnis des Vorjahres	Planansatz ¹ des Haushaltsjahres	Fortgeschriebener Ansatz des Haushaltsjahres	Ist-Ergebnis des Haushaltsjahres	Vergleich Ansatz - Ist
	01 - 12 / 14	01 - 12 / 15	V,01-12,ÜA,B/15	01 - 12 / 15	(Spalte 4 ./. Spalte 3)
	EUR				
	1	2	3	4	5
Maßnahme: 12SAN101 Stadtsan. Werdau-Nord	Verantw.: Frau Jehring				
Gültigkeit: 01.01.2012 -	Klasse: 2		Wert ab 50.000 EUR		
Einzahlungen aus Investitionszuwendungen	87.000,00	26.200,00	26.200,00	22.960,32	-3.239,68
darunter: investive Schlüsselzuweisungen	0,00	0,00	0,00	0,00	0,00
Einzahlungen aus Investitionsbeiträgen und ähnlichen Entgelten für Investitionstätigkeit	0,00	0,00	0,00	0,00	0,00
Einzahlungen aus der Veräußerung von immateriellen Vermögensgegenständen	0,00	0,00	0,00	0,00	0,00
Einzahlungen aus der Veräußerung von Grundstücken, Gebäuden und sonstigen unbeweglichen Vermögensgegenständen	0,00	0,00	0,00	0,00	0,00
Einzahlungen aus der Veräußerung von übrigem Sachanlagevermögen	0,00	0,00	0,00	0,00	0,00
Einzahlungen aus der Veräußerung von Finanzanlagevermögen und von Wertpapieren des Umlaufvermögens	0,00	0,00	0,00	0,00	0,00
Einzahlungen für sonstige Investitionstätigkeit	0,00	0,00	0,00	0,00	0,00
Einzahlungen für Investitionstätigkeit	87.000,00	26.200,00	26.200,00	22.960,32	-3.239,68
Auszahlungen für den Erwerb von immateriellen Vermögensgegenständen	0,00	0,00	0,00	0,00	0,00
Auszahlungen für den Erwerb von Grundstücken, Gebäuden und sonstigen unbeweglichen Vermögensgegenständen	0,00	0,00	0,00	0,00	0,00
Auszahlungen für Baumaßnahmen	143.723,80	20.000,00	87.953,61	87.572,88	-380,73
Auszahlungen für den Erwerb von übrigem Sachanlagevermögen	0,00	0,00	0,00	0,00	0,00
Auszahlungen für den Erwerb von Finanzanlagevermögen und von Wertpapieren des Umlaufvermögens	0,00	0,00	0,00	0,00	0,00
Auszahlungen für Investitionsförderungsmaßnahmen	0,00	0,00	0,00	0,00	0,00
Auszahlungen für sonstige Investitionstätigkeit	0,00	0,00	0,00	0,00	0,00
Auszahlungen für Investitionstätigkeit	143.723,80	20.000,00	87.953,61	87.572,88	-380,73
Saldo (Einzahlungen aus Investitionstätigkeit ./. Auszahlungen für Investitionstätigkeit)	-56.723,80	6.200,00	-61.753,61	-64.612,56	-2.858,95
aus Vorjahren fortgeltende Verpflichtungsermächtigungen für die Maßnahme	-143.723,80	-20.000,00	-87.953,61	-87.572,88	380,73
vorgesehene Verpflichtungsermächtigungen des Haushaltsjahres für die Maßnahme	0,00	0,00	0,00	0,00	0,00
Summe der Verpflichtungsermächtigungen für die Maßnahme	143.723,80	20.000,00	87.953,61	87.572,88	-380,73
davon voraussichtlich kreditfinanziert	0,00	0,00	0,00	0,00	0,00

Ebene	5	Produktklasse 5
Produktbereich	51	Räumliche Planung und Entwicklung
Produktgruppe	51.1	Räumliche Planungs- und Entwicklungsmaßnahmen und Flurneuordnung
Produktuntergruppe	51.11	Räumliche Planungs- und Entwicklungsmaßnahmen
Produkt	51.11.01	Stadtentwicklung, Städtebauliche Planung, Verkehrsplanung, Stadtsanierung und Dorferneuerung

Ein- und Auszahlungsarten	Ergebnis des Vorjahres	Planansatz ¹ des Haushaltsjahres	Fortgeschriebener Ansatz des Haushaltsjahres	Ist-Ergebnis des Haushaltsjahres	Vergleich Ansatz - Ist
	01 - 12 / 14	01 - 12 / 15	V,01-12,ÜA,B/15	01 - 12 / 15	(Spalte 4 ./. Spalte 3)
	EUR				
	1	2	3	4	5
Maßnahme: 12SAN201 San.gebiet Südl. Innenstadt	Verantw.: Frau Jehring				
Gültigkeit: 01.01.2012 -	Klasse: 2 Wert ab 50.000 EUR				
Einzahlungen aus Investitionszuwendungen	881.816,38	115.450,00	115.450,00	536.536,20	421.086,20
darunter: investive Schlüsselzuweisungen	0,00	0,00	0,00	0,00	0,00
Einzahlungen aus Investitionsbeiträgen und ähnlichen Entgelten für Investitionstätigkeit	0,00	0,00	0,00	0,00	0,00
Einzahlungen aus der Veräußerung von immateriellen Vermögensgegenständen	0,00	0,00	0,00	0,00	0,00
Einzahlungen aus der Veräußerung von Grundstücken, Gebäuden und sonstigen unbeweglichen Vermögensgegenständen	0,00	0,00	0,00	0,00	0,00
Einzahlungen aus der Veräußerung von übrigem Sachanlagevermögen	0,00	0,00	0,00	0,00	0,00
Einzahlungen aus der Veräußerung von Finanzanlagevermögen und von Wertpapieren des Umlaufvermögens	0,00	0,00	0,00	0,00	0,00
Einzahlungen für sonstige Investitionstätigkeit	0,00	0,00	0,00	0,00	0,00
Einzahlungen für Investitionstätigkeit	881.816,38	115.450,00	115.450,00	536.536,20	421.086,20
Auszahlungen für den Erwerb von immateriellen Vermögensgegenständen	0,00	0,00	0,00	0,00	0,00
Auszahlungen für den Erwerb von Grundstücken, Gebäuden und sonstigen unbeweglichen Vermögensgegenständen	68.717,82	0,00	177.707,08	137.219,08	-40.488,00
Auszahlungen für Baumaßnahmen	615.161,47	173.200,00	672.532,02	508.586,91	-163.945,11
Auszahlungen für den Erwerb von übrigem Sachanlagevermögen	0,00	0,00	0,00	0,00	0,00
Auszahlungen für den Erwerb von Finanzanlagevermögen und von Wertpapieren des Umlaufvermögens	0,00	0,00	0,00	0,00	0,00
Auszahlungen für Investitionsförderungsmaßnahmen	8.849,43	0,00	35.450,25	807,77	-34.642,48
Auszahlungen für sonstige Investitionstätigkeit	0,00	0,00	0,00	0,00	0,00
Auszahlungen für Investitionstätigkeit	692.728,72	173.200,00	885.689,35	646.613,76	-239.075,59
Saldo (Einzahlungen aus Investitionstätigkeit ./. Auszahlungen für Investitionstätigkeit)	189.087,66	-57.750,00	-770.239,35	-110.077,56	660.161,79
aus Vorjahren fortgeltende Verpflichtungsermächtigungen für die Maßnahme	-683.879,29	-173.200,00	-850.239,10	-645.805,99	204.433,11
vorgesehene Verpflichtungsermächtigungen des Haushaltsjahres für die Maßnahme	0,00	0,00	0,00	0,00	0,00
Summe der Verpflichtungsermächtigungen für die Maßnahme	683.879,29	173.200,00	850.239,10	645.805,99	-204.433,11
davon voraussichtlich kreditfinanziert	0,00	0,00	0,00	0,00	0,00

Ebene	5	Produktklasse 5
Produktbereich	51	Räumliche Planung und Entwicklung
Produktgruppe	51.1	Räumliche Planungs- und Entwicklungsmaßnahmen und Flurneuordnung
Produktuntergruppe	51.11	Räumliche Planungs- und Entwicklungsmaßnahmen
Produkt	51.11.01	Stadtentwicklung, Städtebauliche Planung, Verkehrsplanung, Stadtsanierung und Dorferneuerung

Ein- und Auszahlungsarten	Ergebnis des Vorjahres	Planansatz ¹ des Haushaltsjahres	Fortgeschriebener Ansatz des Haushaltsjahres	Ist-Ergebnis des Haushaltsjahres	Vergleich Ansatz - Ist
	01 - 12 / 14	01 - 12 / 15	V,01-12,ÜA,B/15	01 - 12 / 15	(Spalte 4 ./. Spalte 3)
	EUR				
	1	2	3	4	5
Maßnahme: 12SAN202 San.gebiet Südl. Innenstadt 2012	Verantw.: Frau Jehring				
Gültigkeit: 01.01.2012 -	Klasse: 2		Wert ab 50.000 EUR		
Einzahlungen aus Investitionszuwendungen	0,00	293.000,00	293.000,00	150.966,24	-142.033,76
darunter: investive Schlüsselzuweisungen	0,00	0,00	0,00	0,00	0,00
Einzahlungen aus Investitionsbeiträgen und ähnlichen Entgelten für Investitionstätigkeit	0,00	0,00	0,00	0,00	0,00
Einzahlungen aus der Veräußerung von immateriellen Vermögensgegenständen	0,00	0,00	0,00	0,00	0,00
Einzahlungen aus der Veräußerung von Grundstücken, Gebäuden und sonstigen unbeweglichen Vermögensgegenständen	0,00	0,00	0,00	0,00	0,00
Einzahlungen aus der Veräußerung von übrigem Sachanlagevermögen	0,00	0,00	0,00	0,00	0,00
Einzahlungen aus der Veräußerung von Finanzanlagevermögen und von Wertpapieren des Umlaufvermögens	0,00	0,00	0,00	0,00	0,00
Einzahlungen für sonstige Investitionstätigkeit	0,00	0,00	0,00	0,00	0,00
Einzahlungen für Investitionstätigkeit	0,00	293.000,00	293.000,00	150.966,24	-142.033,76
Auszahlungen für den Erwerb von immateriellen Vermögensgegenständen	0,00	0,00	0,00	0,00	0,00
Auszahlungen für den Erwerb von Grundstücken, Gebäuden und sonstigen unbeweglichen Vermögensgegenständen	0,00	0,00	1.072,79	385,56	-687,23
Auszahlungen für Baumaßnahmen	0,00	456.000,00	461.135,89	337.681,28	-123.454,61
Auszahlungen für den Erwerb von übrigem Sachanlagevermögen	0,00	0,00	0,00	0,00	0,00
Auszahlungen für den Erwerb von Finanzanlagevermögen und von Wertpapieren des Umlaufvermögens	0,00	0,00	0,00	0,00	0,00
Auszahlungen für Investitionsförderungsmaßnahmen	0,00	0,00	0,00	0,00	0,00
Auszahlungen für sonstige Investitionstätigkeit	0,00	0,00	0,00	0,00	0,00
Auszahlungen für Investitionstätigkeit	0,00	456.000,00	462.208,68	338.066,84	-124.141,84
Saldo (Einzahlungen aus Investitionstätigkeit ./. Auszahlungen für Investitionstätigkeit)	0,00	-163.000,00	-169.208,68	-187.100,60	-17.891,92
aus Vorjahren fortgeltende Verpflichtungsermächtigungen für die Maßnahme	0,00	-456.000,00	-462.208,68	-338.066,84	124.141,84
vorgesehene Verpflichtungsermächtigungen des Haushaltsjahres für die Maßnahme	0,00	0,00	0,00	0,00	0,00
Summe der Verpflichtungsermächtigungen für die Maßnahme	0,00	456.000,00	462.208,68	338.066,84	-124.141,84
davon voraussichtlich kreditfinanziert	0,00	0,00	0,00	0,00	0,00

Ebene	5	Produktklasse 5
Produktbereich	51	Räumliche Planung und Entwicklung
Produktgruppe	51.1	Räumliche Planungs- und Entwicklungsmaßnahmen und Flurneuordnung
Produktuntergruppe	51.11	Räumliche Planungs- und Entwicklungsmaßnahmen
Produkt	51.11.01	Stadtentwicklung, Städtebauliche Planung, Verkehrsplanung, Stadtsanierung und Dorferneuerung

Ein- und Auszahlungsarten	Ergebnis des Vorjahres	Planansatz ¹ des Haushaltsjahres	Fortgeschriebener Ansatz des Haushaltsjahres	Ist-Ergebnis des Haushaltsjahres	Vergleich Ansatz - Ist
	01 - 12 / 14	01 - 12 / 15	V,01-12,ÜA,B/15	01 - 12 / 15	(Spalte 4 ./. Spalte 3)
	EUR				
	1	2	3	4	5
Maßnahme: 12SAN203 Rückbau Wohngebäude					Verantw.: Frau Jehring
Gültigkeit: 01.01.2012 -	Klasse: 2				Wert ab 50.000 EUR
Einzahlungen aus Investitionszuwendungen	56.630,00	65.350,00	65.350,00	34.150,00	-31.200,00
darunter: investive Schlüsselzuweisungen	0,00	0,00	0,00	0,00	0,00
Einzahlungen aus Investitionsbeiträgen und ähnlichen Entgelten für Investitionstätigkeit	0,00	0,00	0,00	0,00	0,00
Einzahlungen aus der Veräußerung von immateriellen Vermögensgegenständen	0,00	0,00	0,00	0,00	0,00
Einzahlungen aus der Veräußerung von Grundstücken, Gebäuden und sonstigen unbeweglichen Vermögensgegenständen	0,00	0,00	0,00	0,00	0,00
Einzahlungen aus der Veräußerung von übrigem Sachanlagevermögen	0,00	0,00	0,00	0,00	0,00
Einzahlungen aus der Veräußerung von Finanzanlagevermögen und von Wertpapieren des Umlaufvermögens	0,00	0,00	0,00	0,00	0,00
Einzahlungen für sonstige Investitionstätigkeit	0,00	0,00	0,00	0,00	0,00
Einzahlungen für Investitionstätigkeit	56.630,00	65.350,00	65.350,00	34.150,00	-31.200,00
Auszahlungen für den Erwerb von immateriellen Vermögensgegenständen	0,00	0,00	0,00	0,00	0,00
Auszahlungen für den Erwerb von Grundstücken, Gebäuden und sonstigen unbeweglichen Vermögensgegenständen	52.033,96	65.350,00	33.700,00	7.361,81	-26.338,19
Auszahlungen für Baumaßnahmen	0,00	0,00	0,00	0,00	0,00
Auszahlungen für den Erwerb von übrigem Sachanlagevermögen	0,00	0,00	0,00	0,00	0,00
Auszahlungen für den Erwerb von Finanzanlagevermögen und von Wertpapieren des Umlaufvermögens	0,00	0,00	0,00	0,00	0,00
Auszahlungen für Investitionsförderungsmaßnahmen	0,00	0,00	0,00	0,00	0,00
Auszahlungen für sonstige Investitionstätigkeit	0,00	0,00	0,00	0,00	0,00
Auszahlungen für Investitionstätigkeit	52.033,96	65.350,00	33.700,00	7.361,81	-26.338,19
Saldo (Einzahlungen aus Investitionstätigkeit ./. Auszahlungen für Investitionstätigkeit)	4.596,04	0,00	31.650,00	26.788,19	-4.861,81
aus Vorjahren fortgeltende Verpflichtungsermächtigungen für die Maßnahme	-52.033,96	-65.350,00	-33.700,00	-7.361,81	26.338,19
vorgesehene Verpflichtungsermächtigungen des Haushaltsjahres für die Maßnahme	0,00	0,00	0,00	0,00	0,00
Summe der Verpflichtungsermächtigungen für die Maßnahme	52.033,96	65.350,00	33.700,00	7.361,81	-26.338,19
davon voraussichtlich kreditfinanziert	0,00	0,00	0,00	0,00	0,00

Ebene	5	Produktklasse 5
Produktbereich	51	Räumliche Planung und Entwicklung
Produktgruppe	51.1	Räumliche Planungs- und Entwicklungsmaßnahmen und Flurneuordnung
Produktuntergruppe	51.11	Räumliche Planungs- und Entwicklungsmaßnahmen
Produkt	51.11.01	Stadtentwicklung, Städtebauliche Planung, Verkehrsplanung, Stadtsanierung und Dorferneuerung

Ein- und Auszahlungsarten	Ergebnis des Vorjahres	Planansatz ¹ des Haushaltsjahres	Fortgeschriebener Ansatz des Haushaltsjahres	Ist-Ergebnis des Haushaltsjahres	Vergleich Ansatz - Ist
	01 - 12 / 14	01 - 12 / 15	V,01-12,ÜA,B/15	01 - 12 / 15	(Spalte 4 .J. Spalte 3)
	EUR				
	1	2	3	4	5
Maßnahme: 12SAN301 Sanierungsgebiet Lbn.					Verantw.: Frau Jehring
Gültigkeit: 01.01.2012 -	Klasse: 2				Wert ab 50.000 EUR
Einzahlungen aus Investitionszuwendungen	53.000,00	0,00	0,00	0,00	0,00
darunter: investive Schlüsselzuweisungen	0,00	0,00	0,00	0,00	0,00
Einzahlungen aus Investitionsbeiträgen und ähnlichen Entgelten für Investitionstätigkeit	0,00	0,00	0,00	0,00	0,00
Einzahlungen aus der Veräußerung von immateriellen Vermögensgegenständen	0,00	0,00	0,00	0,00	0,00
Einzahlungen aus der Veräußerung von Grundstücken, Gebäuden und sonstigen unbeweglichen Vermögensgegenständen	0,00	0,00	0,00	0,00	0,00
Einzahlungen aus der Veräußerung von übrigem Sachanlagevermögen	0,00	0,00	0,00	0,00	0,00
Einzahlungen aus der Veräußerung von Finanzanlagevermögen und von Wertpapieren des Umlaufvermögens	0,00	0,00	0,00	0,00	0,00
Einzahlungen für sonstige Investitionstätigkeit	0,00	0,00	0,00	0,00	0,00
Einzahlungen für Investitionstätigkeit	53.000,00	0,00	0,00	0,00	0,00
Auszahlungen für den Erwerb von immateriellen Vermögensgegenständen	0,00	0,00	0,00	0,00	0,00
Auszahlungen für den Erwerb von Grundstücken, Gebäuden und sonstigen unbeweglichen Vermögensgegenständen	66.376,05	0,00	0,00	9.370,50	9.370,50
Auszahlungen für Baumaßnahmen	379,85	0,00	0,00	0,00	0,00
Auszahlungen für den Erwerb von übrigem Sachanlagevermögen	0,00	0,00	0,00	0,00	0,00
Auszahlungen für den Erwerb von Finanzanlagevermögen und von Wertpapieren des Umlaufvermögens	0,00	0,00	0,00	0,00	0,00
Auszahlungen für Investitionsförderungsmaßnahmen	0,00	0,00	0,00	0,00	0,00
Auszahlungen für sonstige Investitionstätigkeit	0,00	0,00	0,00	0,00	0,00
Auszahlungen für Investitionstätigkeit	66.755,90	0,00	0,00	9.370,50	9.370,50
Saldo (Einzahlungen aus Investitionstätigkeit ./ Auszahlungen für Investitionstätigkeit)	-13.755,90	0,00	0,00	-9.370,50	-9.370,50
aus Vorjahren fortgeltende Verpflichtungsermächtigungen für die Maßnahme	-66.755,90	0,00	0,00	-9.370,50	-9.370,50
vorgesehene Verpflichtungsermächtigungen des Haushaltsjahres für die Maßnahme	0,00	0,00	0,00	0,00	0,00
Summe der Verpflichtungsermächtigungen für die Maßnahme	66.755,90	0,00	0,00	9.370,50	9.370,50
davon voraussichtlich kreditfinanziert	0,00	0,00	0,00	0,00	0,00

Ebene	5	Produktklasse 5
Produktbereich	51	Räumliche Planung und Entwicklung
Produktgruppe	51.1	Räumliche Planungs- und Entwicklungsmaßnahmen und Flurneuordnung
Produktuntergruppe	51.11	Räumliche Planungs- und Entwicklungsmaßnahmen
Produkt	51.11.01	Stadtentwicklung, Städtebauliche Planung, Verkehrsplanung, Stadtsanierung und Dorferneuerung

Ein- und Auszahlungsarten	Ergebnis des Vorjahres	Planansatz ¹ des Haushaltsjahres	Fortgeschriebener Ansatz des Haushaltsjahres	Ist-Ergebnis des Haushaltsjahres	Vergleich Ansatz - Ist
	01 - 12 / 14	01 - 12 / 15	V,01-12,ÜA,B/15	01 - 12 / 15	(Spalte 4 .J. Spalte 3)
	EUR				
	1	2	3	4	5
Maßnahme: 12SAN401 Stadumbaugebiet Östl. Stadtzentrum	Verantw.: Frau Jehring				
Gültigkeit: 01.01.2012 -	Klasse: 2 Wert ab 50.000 EUR				
Einzahlungen aus Investitionszuwendungen	259.798,20	317.600,00	317.600,00	310.291,74	-7.308,26
darunter: investive Schlüsselzuweisungen	0,00	0,00	0,00	0,00	0,00
Einzahlungen aus Investitionsbeiträgen und ähnlichen Entgelten für Investitionstätigkeit	0,00	0,00	0,00	0,00	0,00
Einzahlungen aus der Veräußerung von immateriellen Vermögensgegenständen	0,00	0,00	0,00	0,00	0,00
Einzahlungen aus der Veräußerung von Grundstücken, Gebäuden und sonstigen unbeweglichen Vermögensgegenständen	0,00	0,00	0,00	0,00	0,00
Einzahlungen aus der Veräußerung von übrigem Sachanlagevermögen	0,00	0,00	0,00	0,00	0,00
Einzahlungen aus der Veräußerung von Finanzanlagevermögen und von Wertpapieren des Umlaufvermögens	0,00	0,00	0,00	0,00	0,00
Einzahlungen für sonstige Investitionstätigkeit	0,00	0,00	0,00	0,00	0,00
Einzahlungen für Investitionstätigkeit	259.798,20	317.600,00	317.600,00	310.291,74	-7.308,26
Auszahlungen für den Erwerb von immateriellen Vermögensgegenständen	0,00	0,00	0,00	0,00	0,00
Auszahlungen für den Erwerb von Grundstücken, Gebäuden und sonstigen unbeweglichen Vermögensgegenständen	81.208,78	0,00	30.951,96	8.749,87	-22.202,09
Auszahlungen für Baumaßnahmen	287.351,40	476.400,00	449.010,97	286.915,69	-162.095,28
Auszahlungen für den Erwerb von übrigem Sachanlagevermögen	0,00	0,00	0,00	0,00	0,00
Auszahlungen für den Erwerb von Finanzanlagevermögen und von Wertpapieren des Umlaufvermögens	0,00	0,00	0,00	0,00	0,00
Auszahlungen für Investitionsförderungsmaßnahmen	0,00	0,00	0,00	0,00	0,00
Auszahlungen für sonstige Investitionstätigkeit	0,00	0,00	0,00	0,00	0,00
Auszahlungen für Investitionstätigkeit	368.560,18	476.400,00	479.962,93	295.665,56	-184.297,37
Saldo (Einzahlungen aus Investitionstätigkeit ./ Auszahlungen für Investitionstätigkeit)	-108.761,98	-158.800,00	-162.362,93	14.626,18	176.989,11
aus Vorjahren fortgeltende Verpflichtungsermächtigungen für die Maßnahme	-368.560,18	-476.400,00	-479.962,93	-295.665,56	184.297,37
vorgesehene Verpflichtungsermächtigungen des Haushaltsjahres für die Maßnahme	0,00	0,00	0,00	0,00	0,00
Summe der Verpflichtungsermächtigungen für die Maßnahme	368.560,18	476.400,00	479.962,93	295.665,56	-184.297,37
davon voraussichtlich kreditfinanziert	0,00	0,00	0,00	0,00	0,00

Ebene **5** Produktklasse 5
 Produktbereich **51** Räumliche Planung und Entwicklung
 Produktgruppe **51.1** Räumliche Planungs- und Entwicklungsmaßnahmen und Flurneueordnung
 Produktuntergruppe **51.11** Räumliche Planungs- und Entwicklungsmaßnahmen
 Produkt **51.11.01** Stadtentwicklung, Städtebauliche Planung, Verkehrsplanung, Stadtsanierung und Dorferneuerung

Ein- und Auszahlungsarten	Ergebnis des Vorjahres	Planansatz ¹ des Haushaltsjahres	Fortgeschriebener Ansatz des Haushaltsjahres	Ist-Ergebnis des Haushaltsjahres	Vergleich Ansatz - Ist
	01 - 12 / 14	01 - 12 / 15	V,01-12,ÜA,B/15	01 - 12 / 15	(Spalte 4 .J. Spalte 3)
	EUR				
	1	2	3	4	5
Maßnahme: 12SAN402 Stadumbaugebiet Östl. Stadtzentrum (Sicherung)	Verantw.: Frau Jehring				
Gültigkeit: 01.01.2012 -	Klasse: 2 Wert ab 50.000 EUR				
Einzahlungen aus Investitionszuwendungen	144.110,00	0,00	0,00	0,00	0,00
darunter: investive Schlüsselzuweisungen	0,00	0,00	0,00	0,00	0,00
Einzahlungen aus Investitionsbeiträgen und ähnlichen Entgelten für Investitionstätigkeit	0,00	0,00	0,00	0,00	0,00
Einzahlungen aus der Veräußerung von immateriellen Vermögensgegenständen	0,00	0,00	0,00	0,00	0,00
Einzahlungen aus der Veräußerung von Grundstücken, Gebäuden und sonstigen unbeweglichen Vermögensgegenständen	0,00	0,00	0,00	0,00	0,00
Einzahlungen aus der Veräußerung von übrigem Sachanlagevermögen	0,00	0,00	0,00	0,00	0,00
Einzahlungen aus der Veräußerung von Finanzanlagevermögen und von Wertpapieren des Umlaufvermögens	0,00	0,00	0,00	0,00	0,00
Einzahlungen für sonstige Investitionstätigkeit	0,00	0,00	0,00	0,00	0,00
Einzahlungen für Investitionstätigkeit	144.110,00	0,00	0,00	0,00	0,00
Auszahlungen für den Erwerb von immateriellen Vermögensgegenständen	0,00	0,00	0,00	0,00	0,00
Auszahlungen für den Erwerb von Grundstücken, Gebäuden und sonstigen unbeweglichen Vermögensgegenständen	0,00	0,00	0,00	0,00	0,00
Auszahlungen für Baumaßnahmen	0,00	0,00	0,00	0,00	0,00
Auszahlungen für den Erwerb von übrigem Sachanlagevermögen	0,00	0,00	0,00	0,00	0,00
Auszahlungen für den Erwerb von Finanzanlagevermögen und von Wertpapieren des Umlaufvermögens	0,00	0,00	0,00	0,00	0,00
Auszahlungen für Investitionsförderungsmaßnahmen	0,00	0,00	0,00	0,00	0,00
Auszahlungen für sonstige Investitionstätigkeit	0,00	0,00	0,00	0,00	0,00
Auszahlungen für Investitionstätigkeit	0,00	0,00	0,00	0,00	0,00
Saldo (Einzahlungen aus Investitionstätigkeit ./. Auszahlungen für Investitionstätigkeit)	144.110,00	0,00	0,00	0,00	0,00
aus Vorjahren fortgeltende Verpflichtungsermächtigungen für die Maßnahme	0,00	0,00	0,00	0,00	0,00
vorgesehene Verpflichtungsermächtigungen des Haushaltsjahres für die Maßnahme	0,00	0,00	0,00	0,00	0,00
Summe der Verpflichtungsermächtigungen für die Maßnahme	0,00	0,00	0,00	0,00	0,00
davon voraussichtlich kreditfinanziert	0,00	0,00	0,00	0,00	0,00

Ebene	5	Produktklasse 5
Produktbereich	51	Räumliche Planung und Entwicklung
Produktgruppe	51.1	Räumliche Planungs- und Entwicklungsmaßnahmen und Flurneuordnung
Produktuntergruppe	51.11	Räumliche Planungs- und Entwicklungsmaßnahmen
Produkt	51.11.01	Stadtentwicklung, Städtebauliche Planung, Verkehrsplanung, Stadtsanierung und Dorferneuerung

Ein- und Auszahlungsarten	Ergebnis des Vorjahres	Planansatz ¹ des Haushaltsjahres	Fortgeschriebener Ansatz des Haushaltsjahres	Ist-Ergebnis des Haushaltsjahres	Vergleich Ansatz - Ist
	01 - 12 / 14	01 - 12 / 15	V,01-12,ÜA,B/15	01 - 12 / 15	(Spalte 4 ./. Spalte 3)
	EUR				
	1	2	3	4	5
Maßnahme: 12SAN403 Stadumbaugebiet Östl. Stadtzentrum (Rückbau)					Verantw.: Frau Jehring
Gültigkeit: 01.01.2012 -	Klasse: 2		Wert ab 50.000 EUR		
Einzahlungen aus Investitionszuwendungen	66.570,00	0,00	35.840,00	79.800,00	43.960,00
darunter: investive Schlüsselzuweisungen	0,00	0,00	0,00	0,00	0,00
Einzahlungen aus Investitionsbeiträgen und ähnlichen Entgelten für Investitionstätigkeit	0,00	0,00	0,00	0,00	0,00
Einzahlungen aus der Veräußerung von immateriellen Vermögensgegenständen	0,00	0,00	0,00	0,00	0,00
Einzahlungen aus der Veräußerung von Grundstücken, Gebäuden und sonstigen unbeweglichen Vermögensgegenständen	0,00	0,00	0,00	0,00	0,00
Einzahlungen aus der Veräußerung von übrigem Sachanlagevermögen	0,00	0,00	0,00	0,00	0,00
Einzahlungen aus der Veräußerung von Finanzanlagevermögen und von Wertpapieren des Umlaufvermögens	0,00	0,00	0,00	0,00	0,00
Einzahlungen für sonstige Investitionstätigkeit	0,00	0,00	0,00	0,00	0,00
Einzahlungen für Investitionstätigkeit	66.570,00	0,00	35.840,00	79.800,00	43.960,00
Auszahlungen für den Erwerb von immateriellen Vermögensgegenständen	0,00	0,00	0,00	0,00	0,00
Auszahlungen für den Erwerb von Grundstücken, Gebäuden und sonstigen unbeweglichen Vermögensgegenständen	-392,60	0,00	0,00	392,60	392,60
Auszahlungen für Baumaßnahmen	0,00	0,00	0,00	0,00	0,00
Auszahlungen für den Erwerb von übrigem Sachanlagevermögen	0,00	0,00	0,00	0,00	0,00
Auszahlungen für den Erwerb von Finanzanlagevermögen und von Wertpapieren des Umlaufvermögens	0,00	0,00	0,00	0,00	0,00
Auszahlungen für Investitionsförderungsmaßnahmen	0,00	0,00	115.640,00	0,00	-115.640,00
Auszahlungen für sonstige Investitionstätigkeit	0,00	0,00	0,00	0,00	0,00
Auszahlungen für Investitionstätigkeit	-392,60	0,00	115.640,00	392,60	-115.247,40
Saldo (Einzahlungen aus Investitionstätigkeit ./. Auszahlungen für Investitionstätigkeit)	66.962,60	0,00	-79.800,00	79.407,40	159.207,40
aus Vorjahren fortgeltende Verpflichtungsermächtigungen für die Maßnahme	392,60	0,00	0,00	-392,60	-392,60
vorgesehene Verpflichtungsermächtigungen des Haushaltsjahres für die Maßnahme	0,00	0,00	0,00	0,00	0,00
Summe der Verpflichtungsermächtigungen für die Maßnahme	-392,60	0,00	0,00	392,60	392,60
davon voraussichtlich kreditfinanziert	0,00	0,00	0,00	0,00	0,00

Ebene	5	Produktklasse 5
Produktbereich	51	Räumliche Planung und Entwicklung
Produktgruppe	51.1	Räumliche Planungs- und Entwicklungsmaßnahmen und Flurneueordnung
Produktuntergruppe	51.11	Räumliche Planungs- und Entwicklungsmaßnahmen
Produkt	51.11.01	Stadtentwicklung, Städtebauliche Planung, Verkehrsplanung, Stadtsanierung und Dorferneuerung

Ein- und Auszahlungsarten	Ergebnis des Vorjahres	Planansatz ¹ des Haushaltsjahres	Fortgeschriebener Ansatz des Haushaltsjahres	Ist-Ergebnis des Haushaltsjahres	Vergleich Ansatz - Ist
	01 - 12 / 14	01 - 12 / 15	V,01-12,ÜA,B/15	01 - 12 / 15	(Spalte 4 ./. Spalte 3)
	EUR				
	1	2	3	4	5
Maßnahme: 12SAN501 Stadtbau Sorge (Rückbau)					Verantw.: Frau Jehring
Gültigkeit: 01.01.2012 -	Klasse: 2				Wert ab 50.000 EUR
Einzahlungen aus Investitionszuwendungen	275.600,00	38.000,00	49.858,00	0,00	-49.858,00
darunter: investive Schlüsselzuweisungen	0,00	0,00	0,00	0,00	0,00
Einzahlungen aus Investitionsbeiträgen und ähnlichen Entgelten für Investitionstätigkeit	0,00	0,00	0,00	0,00	0,00
Einzahlungen aus der Veräußerung von immateriellen Vermögensgegenständen	0,00	0,00	0,00	0,00	0,00
Einzahlungen aus der Veräußerung von Grundstücken, Gebäuden und sonstigen unbeweglichen Vermögensgegenständen	0,00	0,00	0,00	0,00	0,00
Einzahlungen aus der Veräußerung von übrigem Sachanlagevermögen	0,00	0,00	0,00	0,00	0,00
Einzahlungen aus der Veräußerung von Finanzanlagevermögen und von Wertpapieren des Umlaufvermögens	0,00	0,00	0,00	0,00	0,00
Einzahlungen für sonstige Investitionstätigkeit	0,00	0,00	0,00	0,00	0,00
Einzahlungen für Investitionstätigkeit	275.600,00	38.000,00	49.858,00	0,00	-49.858,00
Auszahlungen für den Erwerb von immateriellen Vermögensgegenständen	0,00	0,00	0,00	0,00	0,00
Auszahlungen für den Erwerb von Grundstücken, Gebäuden und sonstigen unbeweglichen Vermögensgegenständen	0,00	0,00	0,00	0,00	0,00
Auszahlungen für Baumaßnahmen	0,00	38.000,00	0,00	0,00	0,00
Auszahlungen für den Erwerb von übrigem Sachanlagevermögen	0,00	0,00	0,00	0,00	0,00
Auszahlungen für den Erwerb von Finanzanlagevermögen und von Wertpapieren des Umlaufvermögens	0,00	0,00	0,00	0,00	0,00
Auszahlungen für Investitionsförderungsmaßnahmen	0,00	0,00	49.858,00	0,00	-49.858,00
Auszahlungen für sonstige Investitionstätigkeit	0,00	0,00	0,00	0,00	0,00
Auszahlungen für Investitionstätigkeit	0,00	38.000,00	49.858,00	0,00	-49.858,00
Saldo (Einzahlungen aus Investitionstätigkeit ./. Auszahlungen für Investitionstätigkeit)	275.600,00	0,00	0,00	0,00	0,00
aus Vorjahren fortgeltende Verpflichtungsermächtigungen für die Maßnahme	0,00	-38.000,00	0,00	0,00	0,00
vorgesehene Verpflichtungsermächtigungen des Haushaltsjahres für die Maßnahme	0,00	0,00	0,00	0,00	0,00
Summe der Verpflichtungsermächtigungen für die Maßnahme	0,00	38.000,00	0,00	0,00	0,00
davon voraussichtlich kreditfinanziert	0,00	0,00	0,00	0,00	0,00

Ebene	5	Produktklasse 5
Produktbereich	51	Räumliche Planung und Entwicklung
Produktgruppe	51.1	Räumliche Planungs- und Entwicklungsmaßnahmen und Flurneuordnung
Produktuntergruppe	51.11	Räumliche Planungs- und Entwicklungsmaßnahmen
Produkt	51.11.01	Stadtentwicklung, Städtebauliche Planung, Verkehrsplanung, Stadtsanierung und Dorferneuerung

Ein- und Auszahlungsarten	Ergebnis des Vorjahres	Planansatz ¹ des Haushaltsjahres	Fortgeschriebener Ansatz des Haushaltsjahres	Ist-Ergebnis des Haushaltsjahres	Vergleich Ansatz - Ist
	01 - 12 / 14	01 - 12 / 15	V,01-12,ÜA,B/15	01 - 12 / 15	(Spalte 4 .J. Spalte 3)
	EUR				
	1	2	3	4	5
Maßnahme: 12SAN601 Rückbaumaßnahmen Privater					Verantw.: Frau Jehring
Gültigkeit: 01.01.2012 -	Klasse: 2				Wert ab 50.000 EUR
Einzahlungen aus Investitionszuwendungen	36.650,00	0,00	0,00	0,00	0,00
darunter: investive Schlüsselzuweisungen	0,00	0,00	0,00	0,00	0,00
Einzahlungen aus Investitionsbeiträgen und ähnlichen Entgelten für Investitionstätigkeit	0,00	0,00	0,00	0,00	0,00
Einzahlungen aus der Veräußerung von immateriellen Vermögensgegenständen	0,00	0,00	0,00	0,00	0,00
Einzahlungen aus der Veräußerung von Grundstücken, Gebäuden und sonstigen unbeweglichen Vermögensgegenständen	0,00	0,00	0,00	0,00	0,00
Einzahlungen aus der Veräußerung von übrigem Sachanlagevermögen	0,00	0,00	0,00	0,00	0,00
Einzahlungen aus der Veräußerung von Finanzanlagevermögen und von Wertpapieren des Umlaufvermögens	0,00	0,00	0,00	0,00	0,00
Einzahlungen für sonstige Investitionstätigkeit	0,00	0,00	0,00	0,00	0,00
Einzahlungen für Investitionstätigkeit	36.650,00	0,00	0,00	0,00	0,00
Auszahlungen für den Erwerb von immateriellen Vermögensgegenständen	0,00	0,00	0,00	0,00	0,00
Auszahlungen für den Erwerb von Grundstücken, Gebäuden und sonstigen unbeweglichen Vermögensgegenständen	0,00	0,00	0,00	0,00	0,00
Auszahlungen für Baumaßnahmen	0,00	0,00	0,00	0,00	0,00
Auszahlungen für den Erwerb von übrigem Sachanlagevermögen	0,00	0,00	0,00	0,00	0,00
Auszahlungen für den Erwerb von Finanzanlagevermögen und von Wertpapieren des Umlaufvermögens	0,00	0,00	0,00	0,00	0,00
Auszahlungen für Investitionsförderungsmaßnahmen	0,00	0,00	34.150,00	0,00	-34.150,00
Auszahlungen für sonstige Investitionstätigkeit	0,00	0,00	0,00	0,00	0,00
Auszahlungen für Investitionstätigkeit	0,00	0,00	34.150,00	0,00	-34.150,00
Saldo (Einzahlungen aus Investitionstätigkeit ./. Auszahlungen für Investitionstätigkeit)	36.650,00	0,00	-34.150,00	0,00	34.150,00
aus Vorjahren fortgeltende Verpflichtungsermächtigungen für die Maßnahme	0,00	0,00	0,00	0,00	0,00
vorgesehene Verpflichtungsermächtigungen des Haushaltsjahres für die Maßnahme	0,00	0,00	0,00	0,00	0,00
Summe der Verpflichtungsermächtigungen für die Maßnahme	0,00	0,00	0,00	0,00	0,00
davon voraussichtlich kreditfinanziert	0,00	0,00	0,00	0,00	0,00

Ebene	5	Produktklasse 5
Produktbereich	51	Räumliche Planung und Entwicklung
Produktgruppe	51.1	Räumliche Planungs- und Entwicklungsmaßnahmen und Flurneuordnung
Produktuntergruppe	51.11	Räumliche Planungs- und Entwicklungsmaßnahmen
Produkt	51.11.01	Stadtentwicklung, Städtebauliche Planung, Verkehrsplanung, Stadtsanierung und Dorferneuerung

Ein- und Auszahlungsarten	Ergebnis des Vorjahres	Planansatz ¹ des Haushaltsjahres	Fortgeschriebener Ansatz des Haushaltsjahres	Ist-Ergebnis des Haushaltsjahres	Vergleich Ansatz - Ist
	01 - 12 / 14	01 - 12 / 15	V,01-12,ÜA,B/15	01 - 12 / 15	(Spalte 4 .J. Spalte 3)
	EUR				
	1	2	3	4	5
Maßnahme: 14220001 IGG Langenhessen	Verantw.: Frau Jehring				
Gültigkeit: 01.01.2014 - 31.12.2016	Klasse: 2 Wert ab 50.000 EUR				
Einzahlungen aus Investitionszuwendungen	0,00	0,00	0,00	0,00	0,00
darunter: investive Schlüsselzuweisungen	0,00	0,00	0,00	0,00	0,00
Einzahlungen aus Investitionsbeiträgen und ähnlichen Entgelten für Investitionstätigkeit	0,00	0,00	0,00	0,00	0,00
Einzahlungen aus der Veräußerung von immateriellen Vermögensgegenständen	0,00	0,00	0,00	0,00	0,00
Einzahlungen aus der Veräußerung von Grundstücken, Gebäuden und sonstigen unbeweglichen Vermögensgegenständen	0,00	0,00	0,00	0,00	0,00
Einzahlungen aus der Veräußerung von übrigem Sachanlagevermögen	0,00	0,00	0,00	0,00	0,00
Einzahlungen aus der Veräußerung von Finanzanlagevermögen und von Wertpapieren des Umlaufvermögens	0,00	0,00	0,00	0,00	0,00
Einzahlungen für sonstige Investitionstätigkeit	0,00	0,00	0,00	0,00	0,00
Einzahlungen für Investitionstätigkeit	0,00	0,00	0,00	0,00	0,00
Auszahlungen für den Erwerb von immateriellen Vermögensgegenständen	0,00	0,00	0,00	0,00	0,00
Auszahlungen für den Erwerb von Grundstücken, Gebäuden und sonstigen unbeweglichen Vermögensgegenständen	0,00	50.000,00	50.000,00	0,00	-50.000,00
Auszahlungen für Baumaßnahmen	0,00	0,00	0,00	0,00	0,00
Auszahlungen für den Erwerb von übrigem Sachanlagevermögen	0,00	0,00	0,00	0,00	0,00
Auszahlungen für den Erwerb von Finanzanlagevermögen und von Wertpapieren des Umlaufvermögens	0,00	0,00	0,00	0,00	0,00
Auszahlungen für Investitionsförderungsmaßnahmen	0,00	0,00	0,00	0,00	0,00
Auszahlungen für sonstige Investitionstätigkeit	0,00	0,00	0,00	0,00	0,00
Auszahlungen für Investitionstätigkeit	0,00	50.000,00	50.000,00	0,00	-50.000,00
Saldo (Einzahlungen aus Investitionstätigkeit ./. Auszahlungen für Investitionstätigkeit)	0,00	-50.000,00	-50.000,00	0,00	50.000,00
aus Vorjahren fortgeltende Verpflichtungsermächtigungen für die Maßnahme	0,00	-50.000,00	-50.000,00	0,00	50.000,00
vorgesehene Verpflichtungsermächtigungen des Haushaltsjahres für die Maßnahme	0,00	0,00	0,00	0,00	0,00
Summe der Verpflichtungsermächtigungen für die Maßnahme	0,00	50.000,00	50.000,00	0,00	-50.000,00
davon voraussichtlich kreditfinanziert	0,00	0,00	0,00	0,00	0,00

Ebene	5	Produktklasse 5
Produktbereich	51	Räumliche Planung und Entwicklung
Produktgruppe	51.1	Räumliche Planungs- und Entwicklungsmaßnahmen und Flurneuordnung
Produktuntergruppe	51.11	Räumliche Planungs- und Entwicklungsmaßnahmen
Produkt	51.11.01	Stadtentwicklung, Städtebauliche Planung, Verkehrsplanung, Stadtsanierung und Dorferneuerung

Ein- und Auszahlungsarten	Ergebnis des Vorjahres	Planansatz ¹ des Haushaltsjahres	Fortgeschriebener Ansatz des Haushaltsjahres	Ist-Ergebnis des Haushaltsjahres	Vergleich Ansatz - Ist
	01 - 12 / 14	01 - 12 / 15	V,01-12,ÜA,B/15	01 - 12 / 15	(Spalte 4 .J. Spalte 3)
	EUR				
	1	2	3	4	5
Maßnahme: 15SAN001 Brachenrevitalisierung Str. d. Jugend 2					Verantw.: Frau Jehring
Gültigkeit: 01.01.2015 -	Klasse: 2				Wert ab 50.000 EUR
Einzahlungen aus Investitionszuwendungen	0,00	0,00	0,00	0,00	0,00
darunter: investive Schlüsselzuweisungen	0,00	0,00	0,00	0,00	0,00
Einzahlungen aus Investitionsbeiträgen und ähnlichen Entgelten für Investitionstätigkeit	0,00	0,00	0,00	0,00	0,00
Einzahlungen aus der Veräußerung von immateriellen Vermögensgegenständen	0,00	0,00	0,00	0,00	0,00
Einzahlungen aus der Veräußerung von Grundstücken, Gebäuden und sonstigen unbeweglichen Vermögensgegenständen	0,00	0,00	0,00	0,00	0,00
Einzahlungen aus der Veräußerung von übrigem Sachanlagevermögen	0,00	0,00	0,00	0,00	0,00
Einzahlungen aus der Veräußerung von Finanzanlagevermögen und von Wertpapieren des Umlaufvermögens	0,00	0,00	0,00	0,00	0,00
Einzahlungen für sonstige Investitionstätigkeit	0,00	0,00	0,00	0,00	0,00
Einzahlungen für Investitionstätigkeit	0,00	0,00	0,00	0,00	0,00
Auszahlungen für den Erwerb von immateriellen Vermögensgegenständen	0,00	0,00	0,00	0,00	0,00
Auszahlungen für den Erwerb von Grundstücken, Gebäuden und sonstigen unbeweglichen Vermögensgegenständen	0,00	0,00	0,00	0,00	0,00
Auszahlungen für Baumaßnahmen	0,00	45.000,00	45.000,00	32.345,52	-12.654,48
Auszahlungen für den Erwerb von übrigem Sachanlagevermögen	0,00	0,00	0,00	0,00	0,00
Auszahlungen für den Erwerb von Finanzanlagevermögen und von Wertpapieren des Umlaufvermögens	0,00	0,00	0,00	0,00	0,00
Auszahlungen für Investitionsförderungsmaßnahmen	0,00	0,00	0,00	0,00	0,00
Auszahlungen für sonstige Investitionstätigkeit	0,00	0,00	0,00	0,00	0,00
Auszahlungen für Investitionstätigkeit	0,00	45.000,00	45.000,00	32.345,52	-12.654,48
Saldo (Einzahlungen aus Investitionstätigkeit ./ Auszahlungen für Investitionstätigkeit)	0,00	-45.000,00	-45.000,00	-32.345,52	12.654,48
aus Vorjahren fortgeltende Verpflichtungsermächtigungen für die Maßnahme	0,00	-45.000,00	-45.000,00	-32.345,52	12.654,48
vorgesehene Verpflichtungsermächtigungen des Haushaltsjahres für die Maßnahme	0,00	0,00	0,00	0,00	0,00
Summe der Verpflichtungsermächtigungen für die Maßnahme	0,00	45.000,00	45.000,00	32.345,52	-12.654,48
davon voraussichtlich kreditfinanziert	0,00	0,00	0,00	0,00	0,00

Ebene	5	Produktklasse 5
Produktbereich	51	Räumliche Planung und Entwicklung
Produktgruppe	51.1	Räumliche Planungs- und Entwicklungsmaßnahmen und Flurneuordnung
Produktuntergruppe	51.11	Räumliche Planungs- und Entwicklungsmaßnahmen
Produkt	51.11.01	Stadtentwicklung, Städtebauliche Planung, Verkehrsplanung, Stadtsanierung und Dorferneuerung

Ein- und Auszahlungsarten	Ergebnis des Vorjahres	Planansatz ¹ des Haushaltsjahres	Fortgeschriebener Ansatz des Haushaltsjahres	Ist-Ergebnis des Haushaltsjahres	Vergleich Ansatz - Ist
	01 - 12 / 14	01 - 12 / 15	V,01-12,ÜA,B/15	01 - 12 / 15	(Spalte 4 .J. Spalte 3)
	EUR				
	1	2	3	4	5
Maßnahme: LEADER05 LEADER-Umgestaltung ehem. Gelände GS Köwa	Verantw.: Frau Jehring				
Gültigkeit: 01.01.2015 -	Klasse: 2 Wert ab 50.000 EUR				
Einzahlungen aus Investitionszuwendungen	0,00	0,00	0,00	0,00	0,00
darunter: investive Schlüsselzuweisungen	0,00	0,00	0,00	0,00	0,00
Einzahlungen aus Investitionsbeiträgen und ähnlichen Entgelten für Investitionstätigkeit	0,00	0,00	0,00	0,00	0,00
Einzahlungen aus der Veräußerung von immateriellen Vermögensgegenständen	0,00	0,00	0,00	0,00	0,00
Einzahlungen aus der Veräußerung von Grundstücken, Gebäuden und sonstigen unbeweglichen Vermögensgegenständen	0,00	0,00	0,00	0,00	0,00
Einzahlungen aus der Veräußerung von übrigem Sachanlagevermögen	0,00	0,00	0,00	0,00	0,00
Einzahlungen aus der Veräußerung von Finanzanlagevermögen und von Wertpapieren des Umlaufvermögens	0,00	0,00	0,00	0,00	0,00
Einzahlungen für sonstige Investitionstätigkeit	0,00	0,00	0,00	0,00	0,00
Einzahlungen für Investitionstätigkeit	0,00	0,00	0,00	0,00	0,00
Auszahlungen für den Erwerb von immateriellen Vermögensgegenständen	0,00	0,00	0,00	0,00	0,00
Auszahlungen für den Erwerb von Grundstücken, Gebäuden und sonstigen unbeweglichen Vermögensgegenständen	0,00	0,00	0,00	0,00	0,00
Auszahlungen für Baumaßnahmen	0,00	5.000,00	5.000,00	0,00	-5.000,00
Auszahlungen für den Erwerb von übrigem Sachanlagevermögen	0,00	0,00	0,00	0,00	0,00
Auszahlungen für den Erwerb von Finanzanlagevermögen und von Wertpapieren des Umlaufvermögens	0,00	0,00	0,00	0,00	0,00
Auszahlungen für Investitionsförderungsmaßnahmen	0,00	0,00	0,00	0,00	0,00
Auszahlungen für sonstige Investitionstätigkeit	0,00	0,00	0,00	0,00	0,00
Auszahlungen für Investitionstätigkeit	0,00	5.000,00	5.000,00	0,00	-5.000,00
Saldo (Einzahlungen aus Investitionstätigkeit ./ Auszahlungen für Investitionstätigkeit)	0,00	-5.000,00	-5.000,00	0,00	5.000,00
aus Vorjahren fortgeltende Verpflichtungsermächtigungen für die Maßnahme	0,00	-5.000,00	-5.000,00	0,00	5.000,00
vorgesehene Verpflichtungsermächtigungen des Haushaltsjahres für die Maßnahme	0,00	0,00	0,00	0,00	0,00
Summe der Verpflichtungsermächtigungen für die Maßnahme	0,00	5.000,00	5.000,00	0,00	-5.000,00
davon voraussichtlich kreditfinanziert	0,00	0,00	0,00	0,00	0,00

Ebene	5	Produktklasse 5
Produktbereich	51	Räumliche Planung und Entwicklung
Produktgruppe	51.1	Räumliche Planungs- und Entwicklungsmaßnahmen und Flurneueordnung
Produktuntergruppe	51.11	Räumliche Planungs- und Entwicklungsmaßnahmen
Produkt	51.11.01	Stadtentwicklung, Städtebauliche Planung, Verkehrsplanung, Stadtsanierung und Dorferneuerung

Ein- und Auszahlungsarten	Ergebnis des Vorjahres	Planansatz ¹ des Haushaltsjahres	Fortgeschriebener Ansatz des Haushaltsjahres	Ist-Ergebnis des Haushaltsjahres	Vergleich Ansatz - Ist
	01 - 12 / 14	01 - 12 / 15	V,01-12,ÜA,B/15	01 - 12 / 15	(Spalte 4 .J. Spalte 3)
	EUR				
	1	2	3	4	5
Maßnahme: SAN00001 Sanierungsgebiet Brühl					Verantw.: FB-Leiter
Gültigkeit: 01.01.2011 -	Klasse: 2				Wert ab 50.000 EUR
Einzahlungen aus Investitionszuwendungen	0,00	0,00	0,00	0,00	0,00
darunter: investive Schlüsselzuweisungen	0,00	0,00	0,00	0,00	0,00
Einzahlungen aus Investitionsbeiträgen und ähnlichen Entgelten für Investitionstätigkeit	0,00	0,00	0,00	0,00	0,00
Einzahlungen aus der Veräußerung von immateriellen Vermögensgegenständen	0,00	0,00	0,00	0,00	0,00
Einzahlungen aus der Veräußerung von Grundstücken, Gebäuden und sonstigen unbeweglichen Vermögensgegenständen	0,00	0,00	0,00	0,00	0,00
Einzahlungen aus der Veräußerung von übrigem Sachanlagevermögen	0,00	0,00	0,00	0,00	0,00
Einzahlungen aus der Veräußerung von Finanzanlagevermögen und von Wertpapieren des Umlaufvermögens	0,00	0,00	0,00	0,00	0,00
Einzahlungen für sonstige Investitionstätigkeit	0,00	0,00	0,00	0,00	0,00
Einzahlungen für Investitionstätigkeit	0,00	0,00	0,00	0,00	0,00
Auszahlungen für den Erwerb von immateriellen Vermögensgegenständen	0,00	0,00	0,00	0,00	0,00
Auszahlungen für den Erwerb von Grundstücken, Gebäuden und sonstigen unbeweglichen Vermögensgegenständen	0,00	0,00	0,00	0,00	0,00
Auszahlungen für Baumaßnahmen	125.086,85	0,00	8.523,76	6.127,96	-2.395,80
Auszahlungen für den Erwerb von übrigem Sachanlagevermögen	0,00	0,00	0,00	0,00	0,00
Auszahlungen für den Erwerb von Finanzanlagevermögen und von Wertpapieren des Umlaufvermögens	0,00	0,00	0,00	0,00	0,00
Auszahlungen für Investitionsförderungsmaßnahmen	0,00	0,00	0,00	0,00	0,00
Auszahlungen für sonstige Investitionstätigkeit	0,00	0,00	0,00	0,00	0,00
Auszahlungen für Investitionstätigkeit	125.086,85	0,00	8.523,76	6.127,96	-2.395,80
Saldo (Einzahlungen aus Investitionstätigkeit ./ Auszahlungen für Investitionstätigkeit)	-125.086,85	0,00	-8.523,76	-6.127,96	2.395,80
aus Vorjahren fortgeltende Verpflichtungsermächtigungen für die Maßnahme	-125.086,85	0,00	-8.523,76	-6.127,96	2.395,80
vorgesehene Verpflichtungsermächtigungen des Haushaltsjahres für die Maßnahme	0,00	0,00	0,00	0,00	0,00
Summe der Verpflichtungsermächtigungen für die Maßnahme	125.086,85	0,00	8.523,76	6.127,96	-2.395,80
davon voraussichtlich kreditfinanziert	0,00	0,00	0,00	0,00	0,00

Ebene	5	Produktklasse 5
Produktbereich	51	Räumliche Planung und Entwicklung
Produktgruppe	51.1	Räumliche Planungs- und Entwicklungsmaßnahmen und Flurneuordnung
Produktuntergruppe	51.11	Räumliche Planungs- und Entwicklungsmaßnahmen
Produkt	51.11.01	Stadtentwicklung, Städtebauliche Planung, Verkehrsplanung, Stadtsanierung und Dorferneuerung

Ein- und Auszahlungsarten	Ergebnis des Vorjahres	Planansatz ¹ des Haushaltsjahres	Fortgeschriebener Ansatz des Haushaltsjahres	Ist-Ergebnis des Haushaltsjahres	Vergleich Ansatz - Ist
	01 - 12 / 14	01 - 12 / 15	V,01-12,ÜA,B/15	01 - 12 / 15	(Spalte 4 .J. Spalte 3)
	EUR				
	1	2	3	4	5
Maßnahme: SAN10001 Sanierungsgebiet Nord					Verantw.: FB-Leiter
Gültigkeit: 01.01.2011 -	Klasse: 2		Wert ab 50.000 EUR		
Einzahlungen aus Investitionszuwendungen	0,00	0,00	0,00	0,00	0,00
darunter: investive Schlüsselzuweisungen	0,00	0,00	0,00	0,00	0,00
Einzahlungen aus Investitionsbeiträgen und ähnlichen Entgelten für Investitionstätigkeit	0,00	0,00	0,00	0,00	0,00
Einzahlungen aus der Veräußerung von immateriellen Vermögensgegenständen	0,00	0,00	0,00	0,00	0,00
Einzahlungen aus der Veräußerung von Grundstücken, Gebäuden und sonstigen unbeweglichen Vermögensgegenständen	0,00	0,00	0,00	0,00	0,00
Einzahlungen aus der Veräußerung von übrigem Sachanlagevermögen	0,00	0,00	0,00	0,00	0,00
Einzahlungen aus der Veräußerung von Finanzanlagevermögen und von Wertpapieren des Umlaufvermögens	0,00	0,00	0,00	0,00	0,00
Einzahlungen für sonstige Investitionstätigkeit	0,00	0,00	0,00	0,00	0,00
Einzahlungen für Investitionstätigkeit	0,00	0,00	0,00	0,00	0,00
Auszahlungen für den Erwerb von immateriellen Vermögensgegenständen	0,00	0,00	0,00	0,00	0,00
Auszahlungen für den Erwerb von Grundstücken, Gebäuden und sonstigen unbeweglichen Vermögensgegenständen	0,00	0,00	0,00	0,00	0,00
Auszahlungen für Baumaßnahmen	0,00	0,00	707,36	0,00	-707,36
Auszahlungen für den Erwerb von übrigem Sachanlagevermögen	0,00	0,00	0,00	0,00	0,00
Auszahlungen für den Erwerb von Finanzanlagevermögen und von Wertpapieren des Umlaufvermögens	0,00	0,00	0,00	0,00	0,00
Auszahlungen für Investitionsförderungsmaßnahmen	0,00	0,00	0,00	0,00	0,00
Auszahlungen für sonstige Investitionstätigkeit	0,00	0,00	0,00	0,00	0,00
Auszahlungen für Investitionstätigkeit	0,00	0,00	707,36	0,00	-707,36
Saldo (Einzahlungen aus Investitionstätigkeit ./. Auszahlungen für Investitionstätigkeit)	0,00	0,00	-707,36	0,00	707,36
aus Vorjahren fortgeltende Verpflichtungsermächtigungen für die Maßnahme	0,00	0,00	-707,36	0,00	707,36
vorgesehene Verpflichtungsermächtigungen des Haushaltsjahres für die Maßnahme	0,00	0,00	0,00	0,00	0,00
Summe der Verpflichtungsermächtigungen für die Maßnahme	0,00	0,00	707,36	0,00	-707,36
davon voraussichtlich kreditfinanziert	0,00	0,00	0,00	0,00	0,00

Ebene	5	Produktklasse 5
Produktbereich	51	Räumliche Planung und Entwicklung
Produktgruppe	51.1	Räumliche Planungs- und Entwicklungsmaßnahmen und Flurneueordnung
Produktuntergruppe	51.11	Räumliche Planungs- und Entwicklungsmaßnahmen
Produkt	51.11.01	Stadtentwicklung, Städtebauliche Planung, Verkehrsplanung, Stadtsanierung und Dorferneuerung

Ein- und Auszahlungsarten	Ergebnis des Vorjahres	Planansatz ¹ des Haushaltsjahres	Fortgeschriebener Ansatz des Haushaltsjahres	Ist-Ergebnis des Haushaltsjahres	Vergleich Ansatz - Ist
	01 - 12 / 14	01 - 12 / 15	V,01-12,ÜA,B/15	01 - 12 / 15	(Spalte 4 .J. Spalte 3)
	EUR				
	1	2	3	4	5
Maßnahme: SAN20002 Aufwertung Süd Sanierung					Verantw.: FB-Leiter
Gültigkeit: 01.01.2011 -	Klasse: 2		Wert ab 50.000 EUR		
Einzahlungen aus Investitionszuwendungen	0,00	0,00	0,00	0,00	0,00
darunter: investive Schlüsselzuweisungen	0,00	0,00	0,00	0,00	0,00
Einzahlungen aus Investitionsbeiträgen und ähnlichen Entgelten für Investitionstätigkeit	0,00	0,00	0,00	0,00	0,00
Einzahlungen aus der Veräußerung von immateriellen Vermögensgegenständen	0,00	0,00	0,00	0,00	0,00
Einzahlungen aus der Veräußerung von Grundstücken, Gebäuden und sonstigen unbeweglichen Vermögensgegenständen	0,00	0,00	0,00	0,00	0,00
Einzahlungen aus der Veräußerung von übrigem Sachanlagevermögen	0,00	0,00	0,00	0,00	0,00
Einzahlungen aus der Veräußerung von Finanzanlagevermögen und von Wertpapieren des Umlaufvermögens	0,00	0,00	0,00	0,00	0,00
Einzahlungen für sonstige Investitionstätigkeit	0,00	0,00	0,00	0,00	0,00
Einzahlungen für Investitionstätigkeit	0,00	0,00	0,00	0,00	0,00
Auszahlungen für den Erwerb von immateriellen Vermögensgegenständen	0,00	0,00	0,00	0,00	0,00
Auszahlungen für den Erwerb von Grundstücken, Gebäuden und sonstigen unbeweglichen Vermögensgegenständen	1.017,45	0,00	0,00	0,00	0,00
Auszahlungen für Baumaßnahmen	11.663,27	0,00	2.804,86	250,80	-2.554,06
Auszahlungen für den Erwerb von übrigem Sachanlagevermögen	0,00	0,00	0,00	0,00	0,00
Auszahlungen für den Erwerb von Finanzanlagevermögen und von Wertpapieren des Umlaufvermögens	0,00	0,00	0,00	0,00	0,00
Auszahlungen für Investitionsförderungsmaßnahmen	0,00	0,00	0,00	0,00	0,00
Auszahlungen für sonstige Investitionstätigkeit	0,00	0,00	0,00	0,00	0,00
Auszahlungen für Investitionstätigkeit	12.680,72	0,00	2.804,86	250,80	-2.554,06
Saldo (Einzahlungen aus Investitionstätigkeit ./ Auszahlungen für Investitionstätigkeit)	-12.680,72	0,00	-2.804,86	-250,80	2.554,06
aus Vorjahren fortgeltende Verpflichtungsermächtigungen für die Maßnahme	-12.680,72	0,00	-2.804,86	-250,80	2.554,06
vorgesehene Verpflichtungsermächtigungen des Haushaltsjahres für die Maßnahme	0,00	0,00	0,00	0,00	0,00
Summe der Verpflichtungsermächtigungen für die Maßnahme	12.680,72	0,00	2.804,86	250,80	-2.554,06
davon voraussichtlich kreditfinanziert	0,00	0,00	0,00	0,00	0,00

Ebene	5	Produktklasse 5
Produktbereich	51	Räumliche Planung und Entwicklung
Produktgruppe	51.1	Räumliche Planungs- und Entwicklungsmaßnahmen und Flurneuordnung
Produktuntergruppe	51.11	Räumliche Planungs- und Entwicklungsmaßnahmen
Produkt	51.11.01	Stadtentwicklung, Städtebauliche Planung, Verkehrsplanung, Stadtsanierung und Dorferneuerung

Ein- und Auszahlungsarten	Ergebnis des Vorjahres	Planansatz ¹ des Haushaltsjahres	Fortgeschriebener Ansatz des Haushaltsjahres	Ist-Ergebnis des Haushaltsjahres	Vergleich Ansatz - Ist
	01 - 12 / 14	01 - 12 / 15	V,01-12,ÜA,B/15	01 - 12 / 15	(Spalte 4 .J. Spalte 3)
	EUR				
	1	2	3	4	5
Maßnahme: SAN30001 Sanierungsgebiet Leubnitz					Verantw.: FB-Leiter
Gültigkeit: 01.01.2011 - 31.12.2017	Klasse: 2				Wert ab 50.000 EUR
Einzahlungen aus Investitionszuwendungen	0,00	0,00	0,00	0,00	0,00
darunter: investive Schlüsselzuweisungen	0,00	0,00	0,00	0,00	0,00
Einzahlungen aus Investitionsbeiträgen und ähnlichen Entgelten für Investitionstätigkeit	0,00	0,00	0,00	0,00	0,00
Einzahlungen aus der Veräußerung von immateriellen Vermögensgegenständen	0,00	0,00	0,00	0,00	0,00
Einzahlungen aus der Veräußerung von Grundstücken, Gebäuden und sonstigen unbeweglichen Vermögensgegenständen	0,00	0,00	0,00	0,00	0,00
Einzahlungen aus der Veräußerung von übrigem Sachanlagevermögen	0,00	0,00	0,00	0,00	0,00
Einzahlungen aus der Veräußerung von Finanzanlagevermögen und von Wertpapieren des Umlaufvermögens	0,00	0,00	0,00	0,00	0,00
Einzahlungen für sonstige Investitionstätigkeit	0,00	0,00	0,00	0,00	0,00
Einzahlungen für Investitionstätigkeit	0,00	0,00	0,00	0,00	0,00
Auszahlungen für den Erwerb von immateriellen Vermögensgegenständen	0,00	0,00	0,00	0,00	0,00
Auszahlungen für den Erwerb von Grundstücken, Gebäuden und sonstigen unbeweglichen Vermögensgegenständen	0,00	0,00	0,00	0,00	0,00
Auszahlungen für Baumaßnahmen	0,00	0,00	791,20	0,00	-791,20
Auszahlungen für den Erwerb von übrigem Sachanlagevermögen	0,00	0,00	0,00	0,00	0,00
Auszahlungen für den Erwerb von Finanzanlagevermögen und von Wertpapieren des Umlaufvermögens	0,00	0,00	0,00	0,00	0,00
Auszahlungen für Investitionsförderungsmaßnahmen	0,00	0,00	0,00	0,00	0,00
Auszahlungen für sonstige Investitionstätigkeit	0,00	0,00	0,00	0,00	0,00
Auszahlungen für Investitionstätigkeit	0,00	0,00	791,20	0,00	-791,20
Saldo (Einzahlungen aus Investitionstätigkeit ./ Auszahlungen für Investitionstätigkeit)	0,00	0,00	-791,20	0,00	791,20
aus Vorjahren fortgeltende Verpflichtungsermächtigungen für die Maßnahme	0,00	0,00	-791,20	0,00	791,20
vorgesehene Verpflichtungsermächtigungen des Haushaltsjahres für die Maßnahme	0,00	0,00	0,00	0,00	0,00
Summe der Verpflichtungsermächtigungen für die Maßnahme	0,00	0,00	791,20	0,00	-791,20
davon voraussichtlich kreditfinanziert	0,00	0,00	0,00	0,00	0,00

Ebene	5	Produktklasse 5
Produktbereich	51	Räumliche Planung und Entwicklung
Produktgruppe	51.1	Räumliche Planungs- und Entwicklungsmaßnahmen und Flurneuordnung
Produktuntergruppe	51.11	Räumliche Planungs- und Entwicklungsmaßnahmen
Produkt	51.11.01	Stadtentwicklung, Städtebauliche Planung, Verkehrsplanung, Stadtsanierung und Dorferneuerung

Ein- und Auszahlungsarten	Ergebnis des Vorjahres	Planansatz ¹ des Haushaltsjahres	Fortgeschriebener Ansatz des Haushaltsjahres	Ist-Ergebnis des Haushaltsjahres	Vergleich Ansatz - Ist
	01 - 12 / 14	01 - 12 / 15	V,01-12,ÜA,B/15	01 - 12 / 15	(Spalte 4 .J. Spalte 3)
	EUR				
	1	2	3	4	5
Maßnahme: 13220002 Flurbereinigung Leubnitz-Forst (verl. Waldsiedlungsstr.)	Verantw.: Frau Jehring				
Gültigkeit: 01.01.2013 - 31.12.2016	Klasse: 1 Wert bis 49.999 EUR				
Einzahlungen aus Investitionszuwendungen	0,00	0,00	0,00	0,00	0,00
darunter: investive Schlüsselzuweisungen	0,00	0,00	0,00	0,00	0,00
Einzahlungen aus Investitionsbeiträgen und ähnlichen Entgelten für Investitionstätigkeit	0,00	0,00	0,00	0,00	0,00
Einzahlungen aus der Veräußerung von immateriellen Vermögensgegenständen	0,00	0,00	0,00	0,00	0,00
Einzahlungen aus der Veräußerung von Grundstücken, Gebäuden und sonstigen unbeweglichen Vermögensgegenständen	0,00	0,00	0,00	0,00	0,00
Einzahlungen aus der Veräußerung von übrigem Sachanlagevermögen	0,00	0,00	0,00	0,00	0,00
Einzahlungen aus der Veräußerung von Finanzanlagevermögen und von Wertpapieren des Umlaufvermögens	0,00	0,00	0,00	0,00	0,00
Einzahlungen für sonstige Investitionstätigkeit	0,00	0,00	0,00	0,00	0,00
Einzahlungen für Investitionstätigkeit	0,00	0,00	0,00	0,00	0,00
Auszahlungen für den Erwerb von immateriellen Vermögensgegenständen	0,00	0,00	0,00	0,00	0,00
Auszahlungen für den Erwerb von Grundstücken, Gebäuden und sonstigen unbeweglichen Vermögensgegenständen	0,00	0,00	0,00	0,00	0,00
Auszahlungen für Baumaßnahmen	0,00	9.000,00	9.000,00	7.612,56	-1.387,44
Auszahlungen für den Erwerb von übrigem Sachanlagevermögen	0,00	0,00	0,00	0,00	0,00
Auszahlungen für den Erwerb von Finanzanlagevermögen und von Wertpapieren des Umlaufvermögens	0,00	0,00	0,00	0,00	0,00
Auszahlungen für Investitionsförderungsmaßnahmen	0,00	0,00	0,00	0,00	0,00
Auszahlungen für sonstige Investitionstätigkeit	0,00	0,00	0,00	0,00	0,00
Auszahlungen für Investitionstätigkeit	0,00	9.000,00	9.000,00	7.612,56	-1.387,44
Saldo (Einzahlungen aus Investitionstätigkeit ./. Auszahlungen für Investitionstätigkeit)	0,00	-9.000,00	-9.000,00	-7.612,56	1.387,44
aus Vorjahren fortgeltende Verpflichtungsermächtigungen für die Maßnahme	0,00	-9.000,00	-9.000,00	-7.612,56	1.387,44
vorgesehene Verpflichtungsermächtigungen des Haushaltsjahres für die Maßnahme	0,00	0,00	0,00	0,00	0,00
Summe der Verpflichtungsermächtigungen für die Maßnahme	0,00	9.000,00	9.000,00	7.612,56	-1.387,44
davon voraussichtlich kreditfinanziert	0,00	0,00	0,00	0,00	0,00

Ebene	5	Produktklasse 5
Produktbereich	54	Verkehrsflächen und -anlagen, Öffentlicher Personennahverkehr
Produktgruppe	54.1	Gemeindestraßen
Produktuntergruppe	54.10	Gemeindestraßen
Produkt	54.10.01	Angelegenheiten der Gemeindestraßen

Ein- und Auszahlungsarten	Ergebnis des Vorjahres	Planansatz ¹ des Haushaltsjahres	Fortgeschriebener Ansatz des Haushaltsjahres	Ist-Ergebnis des Haushaltsjahres	Vergleich Ansatz - Ist
	01 - 12 / 14	01 - 12 / 15	V,01-12,ÜA,B/15	01 - 12 / 15	(Spalte 4 ./. Spalte 3)
	EUR				
	1	2	3	4	5
Maßnahme: 12213001 Brückenbaumaßnahmen	Verantw.: Herr Piehler				
Gültigkeit: 01.01.2012 -	Klasse: 2 Wert ab 50.000 EUR				
Einzahlungen aus Investitionszuwendungen	0,00	0,00	0,00	0,00	0,00
darunter: investive Schlüsselzuweisungen	0,00	0,00	0,00	0,00	0,00
Einzahlungen aus Investitionsbeiträgen und ähnlichen Entgelten für Investitionstätigkeit	0,00	0,00	0,00	0,00	0,00
Einzahlungen aus der Veräußerung von immateriellen Vermögensgegenständen	0,00	0,00	0,00	0,00	0,00
Einzahlungen aus der Veräußerung von Grundstücken, Gebäuden und sonstigen unbeweglichen Vermögensgegenständen	0,00	0,00	0,00	0,00	0,00
Einzahlungen aus der Veräußerung von übrigem Sachanlagevermögen	0,00	0,00	0,00	0,00	0,00
Einzahlungen aus der Veräußerung von Finanzanlagevermögen und von Wertpapieren des Umlaufvermögens	0,00	0,00	0,00	0,00	0,00
Einzahlungen für sonstige Investitionstätigkeit	0,00	0,00	0,00	0,00	0,00
Einzahlungen für Investitionstätigkeit	0,00	0,00	0,00	0,00	0,00
Auszahlungen für den Erwerb von immateriellen Vermögensgegenständen	0,00	0,00	0,00	0,00	0,00
Auszahlungen für den Erwerb von Grundstücken, Gebäuden und sonstigen unbeweglichen Vermögensgegenständen	0,00	0,00	0,00	0,00	0,00
Auszahlungen für Baumaßnahmen	12.318,22	0,00	0,00	17.852,46	17.852,46
Auszahlungen für den Erwerb von übrigem Sachanlagevermögen	0,00	0,00	0,00	0,00	0,00
Auszahlungen für den Erwerb von Finanzanlagevermögen und von Wertpapieren des Umlaufvermögens	0,00	0,00	0,00	0,00	0,00
Auszahlungen für Investitionsförderungsmaßnahmen	0,00	0,00	0,00	0,00	0,00
Auszahlungen für sonstige Investitionstätigkeit	0,00	0,00	0,00	0,00	0,00
Auszahlungen für Investitionstätigkeit	12.318,22	0,00	0,00	17.852,46	17.852,46
Saldo (Einzahlungen aus Investitionstätigkeit ./. Auszahlungen für Investitionstätigkeit)	-12.318,22	0,00	0,00	-17.852,46	-17.852,46
aus Vorjahren fortgeltende Verpflichtungsermächtigungen für die Maßnahme	-12.318,22	0,00	0,00	-17.852,46	-17.852,46
vorgesehene Verpflichtungsermächtigungen des Haushaltsjahres für die Maßnahme	0,00	0,00	0,00	0,00	0,00
Summe der Verpflichtungsermächtigungen für die Maßnahme	12.318,22	0,00	0,00	17.852,46	17.852,46
davon voraussichtlich kreditfinanziert	0,00	0,00	0,00	0,00	0,00

Ebene	5	Produktklasse 5
Produktbereich	54	Verkehrsflächen und -anlagen, Öffentlicher Personennahverkehr
Produktgruppe	54.1	Gemeindestraßen
Produktuntergruppe	54.10	Gemeindestraßen
Produkt	54.10.01	Angelegenheiten der Gemeindestraßen

Ein- und Auszahlungsarten	Ergebnis des Vorjahres	Planansatz ¹ des Haushaltsjahres	Fortgeschriebener Ansatz des Haushaltsjahres	Ist-Ergebnis des Haushaltsjahres	Vergleich Ansatz - Ist
	01 - 12 / 14	01 - 12 / 15	V,01-12,ÜA,B/15	01 - 12 / 15	(Spalte 4 .J. Spalte 3)
	EUR				
	1	2	3	4	5
Maßnahme: 12213002 An den Teichen	Verantw.: Herr Piehler				
Gültigkeit: 01.01.2012 - 31.12.2016	Klasse: 2		Wert ab 50.000 EUR		
Einzahlungen aus Investitionszuwendungen	-60.940,00	0,00	0,00	0,00	0,00
darunter: investive Schlüsselzuweisungen	0,00	0,00	0,00	0,00	0,00
Einzahlungen aus Investitionsbeiträgen und ähnlichen Entgelten für Investitionstätigkeit	0,00	0,00	0,00	0,00	0,00
Einzahlungen aus der Veräußerung von immateriellen Vermögensgegenständen	0,00	0,00	0,00	0,00	0,00
Einzahlungen aus der Veräußerung von Grundstücken, Gebäuden und sonstigen unbeweglichen Vermögensgegenständen	0,00	0,00	0,00	0,00	0,00
Einzahlungen aus der Veräußerung von übrigem Sachanlagevermögen	0,00	0,00	0,00	0,00	0,00
Einzahlungen aus der Veräußerung von Finanzanlagevermögen und von Wertpapieren des Umlaufvermögens	0,00	0,00	0,00	0,00	0,00
Einzahlungen für sonstige Investitionstätigkeit	0,00	0,00	0,00	0,00	0,00
Einzahlungen für Investitionstätigkeit	-60.940,00	0,00	0,00	0,00	0,00
Auszahlungen für den Erwerb von immateriellen Vermögensgegenständen	0,00	0,00	0,00	0,00	0,00
Auszahlungen für den Erwerb von Grundstücken, Gebäuden und sonstigen unbeweglichen Vermögensgegenständen	0,00	0,00	0,00	0,00	0,00
Auszahlungen für Baumaßnahmen	37.556,28	0,00	0,00	0,00	0,00
Auszahlungen für den Erwerb von übrigem Sachanlagevermögen	0,00	0,00	0,00	0,00	0,00
Auszahlungen für den Erwerb von Finanzanlagevermögen und von Wertpapieren des Umlaufvermögens	0,00	0,00	0,00	0,00	0,00
Auszahlungen für Investitionsförderungsmaßnahmen	0,00	0,00	0,00	0,00	0,00
Auszahlungen für sonstige Investitionstätigkeit	0,00	0,00	0,00	0,00	0,00
Auszahlungen für Investitionstätigkeit	37.556,28	0,00	0,00	0,00	0,00
Saldo (Einzahlungen aus Investitionstätigkeit ./. Auszahlungen für Investitionstätigkeit)	-98.496,28	0,00	0,00	0,00	0,00
aus Vorjahren fortgeltende Verpflichtungsermächtigungen für die Maßnahme	-37.556,28	0,00	0,00	0,00	0,00
vorgesehene Verpflichtungsermächtigungen des Haushaltsjahres für die Maßnahme	0,00	0,00	0,00	0,00	0,00
Summe der Verpflichtungsermächtigungen für die Maßnahme	37.556,28	0,00	0,00	0,00	0,00
davon voraussichtlich kreditfinanziert	0,00	0,00	0,00	0,00	0,00

Teilfinanzrechnung B Planvergleich zu § 50 SächsKomHVO-Doppik
Haushaltsjahr 2015

Ebene **5** Produktklasse 5
 Produktbereich **54** Verkehrsflächen und -anlagen, Öffentlicher Personennahverkehr
 Produktgruppe **54.1** Gemeindestraßen
 Produktuntergruppe **54.10** Gemeindestraßen
 Produkt **54.10.01** Angelegenheiten der Gemeindestraßen

Ein- und Auszahlungsarten	Ergebnis des Vorjahres	Planansatz ¹ des Haushaltsjahres	Fortgeschriebener Ansatz des Haushaltsjahres	Ist-Ergebnis des Haushaltsjahres	Vergleich Ansatz - Ist
	01 - 12 / 14	01 - 12 / 15	V,01-12,ÜA,B/15	01 - 12 / 15	(Spalte 4 .J. Spalte 3)
	EUR				
	1	2	3	4	5
Maßnahme: 12213003 Straßenbau allgemein	Verantw.: Herr Piehler				
Gültigkeit: 01.01.2012 -	Klasse: 2 Wert ab 50.000 EUR				
Einzahlungen aus Investitionszuwendungen	0,00	0,00	0,00	0,00	0,00
darunter: investive Schlüsselzuweisungen	0,00	0,00	0,00	0,00	0,00
Einzahlungen aus Investitionsbeiträgen und ähnlichen Entgelten für Investitionstätigkeit	0,00	0,00	0,00	0,00	0,00
Einzahlungen aus der Veräußerung von immateriellen Vermögensgegenständen	0,00	0,00	0,00	0,00	0,00
Einzahlungen aus der Veräußerung von Grundstücken, Gebäuden und sonstigen unbeweglichen Vermögensgegenständen	0,00	0,00	0,00	0,00	0,00
Einzahlungen aus der Veräußerung von übrigem Sachanlagevermögen	0,00	0,00	0,00	0,00	0,00
Einzahlungen aus der Veräußerung von Finanzanlagevermögen und von Wertpapieren des Umlaufvermögens	0,00	0,00	0,00	0,00	0,00
Einzahlungen für sonstige Investitionstätigkeit	0,00	0,00	0,00	0,00	0,00
Einzahlungen für Investitionstätigkeit	0,00	0,00	0,00	0,00	0,00
Auszahlungen für den Erwerb von immateriellen Vermögensgegenständen	0,00	0,00	0,00	0,00	0,00
Auszahlungen für den Erwerb von Grundstücken, Gebäuden und sonstigen unbeweglichen Vermögensgegenständen	0,00	0,00	0,00	0,00	0,00
Auszahlungen für Baumaßnahmen	121.510,17	0,00	15.478,10	655,11	-14.822,99
Auszahlungen für den Erwerb von übrigem Sachanlagevermögen	0,00	0,00	0,00	0,00	0,00
Auszahlungen für den Erwerb von Finanzanlagevermögen und von Wertpapieren des Umlaufvermögens	0,00	0,00	0,00	0,00	0,00
Auszahlungen für Investitionsförderungsmaßnahmen	0,00	0,00	0,00	0,00	0,00
Auszahlungen für sonstige Investitionstätigkeit	0,00	0,00	0,00	0,00	0,00
Auszahlungen für Investitionstätigkeit	121.510,17	0,00	15.478,10	655,11	-14.822,99
Saldo (Einzahlungen aus Investitionstätigkeit ./ Auszahlungen für Investitionstätigkeit)	-121.510,17	0,00	-15.478,10	-655,11	14.822,99
aus Vorjahren fortgeltende Verpflichtungsermächtigungen für die Maßnahme	-121.510,17	0,00	-15.478,10	-655,11	14.822,99
vorgesehene Verpflichtungsermächtigungen des Haushaltsjahres für die Maßnahme	0,00	0,00	0,00	0,00	0,00
Summe der Verpflichtungsermächtigungen für die Maßnahme	121.510,17	0,00	15.478,10	655,11	-14.822,99
davon voraussichtlich kreditfinanziert	0,00	0,00	0,00	0,00	0,00

Teilfinanzrechnung B Planvergleich zu § 50 SächsKomHVO-Doppik
Haushaltsjahr 2015

Ebene	5	Produktklasse 5
Produktbereich	54	Verkehrsflächen und -anlagen, Öffentlicher Personennahverkehr
Produktgruppe	54.1	Gemeindestraßen
Produktuntergruppe	54.10	Gemeindestraßen
Produkt	54.10.01	Angelegenheiten der Gemeindestraßen

Ein- und Auszahlungsarten	Ergebnis des Vorjahres	Planansatz ¹ des Haushaltsjahres	Fortgeschriebener Ansatz des Haushaltsjahres	Ist-Ergebnis des Haushaltsjahres	Vergleich Ansatz - Ist
	01 - 12 / 14	01 - 12 / 15	V,01-12,ÜA,B/15	01 - 12 / 15	(Spalte 4 .J. Spalte 3)
	EUR				
	1	2	3	4	5
Maßnahme: 12213004 Plauensche Str./Bahnhofstr.	Verantw.: Herr Piehler				
Gültigkeit: 01.01.2012 -	Klasse: 2 Wert ab 50.000 EUR				
Einzahlungen aus Investitionszuwendungen	0,00	0,00	0,00	0,00	0,00
darunter: investive Schlüsselzuweisungen	0,00	0,00	0,00	0,00	0,00
Einzahlungen aus Investitionsbeiträgen und ähnlichen Entgelten für Investitionstätigkeit	0,00	0,00	0,00	0,00	0,00
Einzahlungen aus der Veräußerung von immateriellen Vermögensgegenständen	0,00	0,00	0,00	0,00	0,00
Einzahlungen aus der Veräußerung von Grundstücken, Gebäuden und sonstigen unbeweglichen Vermögensgegenständen	0,00	0,00	0,00	0,00	0,00
Einzahlungen aus der Veräußerung von übrigem Sachanlagevermögen	0,00	0,00	0,00	0,00	0,00
Einzahlungen aus der Veräußerung von Finanzanlagevermögen und von Wertpapieren des Umlaufvermögens	0,00	0,00	0,00	0,00	0,00
Einzahlungen für sonstige Investitionstätigkeit	0,00	0,00	0,00	0,00	0,00
Einzahlungen für Investitionstätigkeit	0,00	0,00	0,00	0,00	0,00
Auszahlungen für den Erwerb von immateriellen Vermögensgegenständen	0,00	0,00	0,00	0,00	0,00
Auszahlungen für den Erwerb von Grundstücken, Gebäuden und sonstigen unbeweglichen Vermögensgegenständen	0,00	0,00	0,00	0,00	0,00
Auszahlungen für Baumaßnahmen	486.190,13	0,00	4.947,50	141.788,82	136.841,32
Auszahlungen für den Erwerb von übrigem Sachanlagevermögen	0,00	0,00	0,00	0,00	0,00
Auszahlungen für den Erwerb von Finanzanlagevermögen und von Wertpapieren des Umlaufvermögens	0,00	0,00	0,00	0,00	0,00
Auszahlungen für Investitionsförderungsmaßnahmen	0,00	0,00	0,00	0,00	0,00
Auszahlungen für sonstige Investitionstätigkeit	0,00	0,00	0,00	0,00	0,00
Auszahlungen für Investitionstätigkeit	486.190,13	0,00	4.947,50	141.788,82	136.841,32
Saldo (Einzahlungen aus Investitionstätigkeit ./. Auszahlungen für Investitionstätigkeit)	-486.190,13	0,00	-4.947,50	-141.788,82	-136.841,32
aus Vorjahren fortgeltende Verpflichtungsermächtigungen für die Maßnahme	-486.190,13	0,00	-4.947,50	-141.788,82	-136.841,32
vorgesehene Verpflichtungsermächtigungen des Haushaltsjahres für die Maßnahme	0,00	0,00	0,00	0,00	0,00
Summe der Verpflichtungsermächtigungen für die Maßnahme	486.190,13	0,00	4.947,50	141.788,82	136.841,32
davon voraussichtlich kreditfinanziert	0,00	0,00	0,00	0,00	0,00

Teilfinanzrechnung B Planvergleich zu § 50 SächsKomHVO-Doppik
Haushaltsjahr 2015

Ebene	5	Produktklasse 5
Produktbereich	54	Verkehrsflächen und -anlagen, Öffentlicher Personennahverkehr
Produktgruppe	54.1	Gemeindestraßen
Produktuntergruppe	54.10	Gemeindestraßen
Produkt	54.10.01	Angelegenheiten der Gemeindestraßen

Ein- und Auszahlungsarten	Ergebnis des Vorjahres	Planansatz ¹ des Haushaltsjahres	Fortgeschriebener Ansatz des Haushaltsjahres	Ist-Ergebnis des Haushaltsjahres	Vergleich Ansatz - Ist
	01 - 12 / 14	01 - 12 / 15	V,01-12,ÜA,B/15	01 - 12 / 15	(Spalte 4 .J. Spalte 3)
	EUR				
	1	2	3	4	5
Maßnahme: 12213006 Straßenentwässerungsanteil	Verantw.: Herr Piehler				
Gültigkeit: 01.01.2012 -	Klasse: 2 Wert ab 50.000 EUR				
Einzahlungen aus Investitionszuwendungen	0,00	0,00	0,00	0,00	0,00
darunter: investive Schlüsselzuweisungen	0,00	0,00	0,00	0,00	0,00
Einzahlungen aus Investitionsbeiträgen und ähnlichen Entgelten für Investitionstätigkeit	0,00	0,00	0,00	0,00	0,00
Einzahlungen aus der Veräußerung von immateriellen Vermögensgegenständen	0,00	0,00	0,00	0,00	0,00
Einzahlungen aus der Veräußerung von Grundstücken, Gebäuden und sonstigen unbeweglichen Vermögensgegenständen	0,00	0,00	0,00	0,00	0,00
Einzahlungen aus der Veräußerung von übrigem Sachanlagevermögen	0,00	0,00	0,00	0,00	0,00
Einzahlungen aus der Veräußerung von Finanzanlagevermögen und von Wertpapieren des Umlaufvermögens	0,00	0,00	0,00	0,00	0,00
Einzahlungen für sonstige Investitionstätigkeit	0,00	0,00	0,00	0,00	0,00
Einzahlungen für Investitionstätigkeit	0,00	0,00	0,00	0,00	0,00
Auszahlungen für den Erwerb von immateriellen Vermögensgegenständen	0,00	0,00	0,00	0,00	0,00
Auszahlungen für den Erwerb von Grundstücken, Gebäuden und sonstigen unbeweglichen Vermögensgegenständen	0,00	0,00	0,00	0,00	0,00
Auszahlungen für Baumaßnahmen	0,00	0,00	0,00	0,00	0,00
Auszahlungen für den Erwerb von übrigem Sachanlagevermögen	0,00	0,00	0,00	0,00	0,00
Auszahlungen für den Erwerb von Finanzanlagevermögen und von Wertpapieren des Umlaufvermögens	0,00	0,00	0,00	0,00	0,00
Auszahlungen für Investitionsförderungsmaßnahmen	32.704,00	63.000,00	94.589,37	108.624,00	14.034,63
Auszahlungen für sonstige Investitionstätigkeit	0,00	0,00	0,00	0,00	0,00
Auszahlungen für Investitionstätigkeit	32.704,00	63.000,00	94.589,37	108.624,00	14.034,63
Saldo (Einzahlungen aus Investitionstätigkeit ./. Auszahlungen für Investitionstätigkeit)	-32.704,00	-63.000,00	-94.589,37	-108.624,00	-14.034,63
aus Vorjahren fortgeltende Verpflichtungsermächtigungen für die Maßnahme	0,00	0,00	0,00	0,00	0,00
vorgesehene Verpflichtungsermächtigungen des Haushaltsjahres für die Maßnahme	0,00	0,00	0,00	0,00	0,00
Summe der Verpflichtungsermächtigungen für die Maßnahme	0,00	0,00	0,00	0,00	0,00
davon voraussichtlich kreditfinanziert	0,00	0,00	0,00	0,00	0,00

Ebene	5	Produktklasse 5
Produktbereich	54	Verkehrsflächen und -anlagen, Öffentlicher Personennahverkehr
Produktgruppe	54.1	Gemeindestraßen
Produktuntergruppe	54.10	Gemeindestraßen
Produkt	54.10.01	Angelegenheiten der Gemeindestraßen

Ein- und Auszahlungsarten	Ergebnis des Vorjahres	Planansatz ¹ des Haushaltsjahres	Fortgeschriebener Ansatz des Haushaltsjahres	Ist-Ergebnis des Haushaltsjahres	Vergleich Ansatz - Ist
	01 - 12 / 14	01 - 12 / 15	V,01-12,ÜA,B/15	01 - 12 / 15	(Spalte 4 ./. Spalte 3)
	EUR				
	1	2	3	4	5
Maßnahme: 12213007 Lichtsäulen	Verantw.: Herr Piehler				
Gültigkeit: 01.01.2012 - 31.12.2016	Klasse: 2		Wert ab 50.000 EUR		
Einzahlungen aus Investitionszuwendungen	3.650,00	0,00	3.650,00	0,00	-3.650,00
darunter: investive Schlüsselzuweisungen	0,00	0,00	0,00	0,00	0,00
Einzahlungen aus Investitionsbeiträgen und ähnlichen Entgelten für Investitionstätigkeit	0,00	0,00	0,00	0,00	0,00
Einzahlungen aus der Veräußerung von immateriellen Vermögensgegenständen	0,00	0,00	0,00	0,00	0,00
Einzahlungen aus der Veräußerung von Grundstücken, Gebäuden und sonstigen unbeweglichen Vermögensgegenständen	0,00	0,00	0,00	0,00	0,00
Einzahlungen aus der Veräußerung von übrigem Sachanlagevermögen	0,00	0,00	0,00	0,00	0,00
Einzahlungen aus der Veräußerung von Finanzanlagevermögen und von Wertpapieren des Umlaufvermögens	0,00	0,00	0,00	0,00	0,00
Einzahlungen für sonstige Investitionstätigkeit	0,00	0,00	0,00	0,00	0,00
Einzahlungen für Investitionstätigkeit	3.650,00	0,00	3.650,00	0,00	-3.650,00
Auszahlungen für den Erwerb von immateriellen Vermögensgegenständen	0,00	0,00	0,00	0,00	0,00
Auszahlungen für den Erwerb von Grundstücken, Gebäuden und sonstigen unbeweglichen Vermögensgegenständen	0,00	0,00	0,00	0,00	0,00
Auszahlungen für Baumaßnahmen	0,00	0,00	3.650,00	3.650,00	0,00
Auszahlungen für den Erwerb von übrigem Sachanlagevermögen	0,00	0,00	0,00	381,40	381,40
Auszahlungen für den Erwerb von Finanzanlagevermögen und von Wertpapieren des Umlaufvermögens	0,00	0,00	0,00	0,00	0,00
Auszahlungen für Investitionsförderungsmaßnahmen	0,00	0,00	0,00	0,00	0,00
Auszahlungen für sonstige Investitionstätigkeit	0,00	0,00	0,00	0,00	0,00
Auszahlungen für Investitionstätigkeit	0,00	0,00	3.650,00	4.031,40	381,40
Saldo (Einzahlungen aus Investitionstätigkeit ./. Auszahlungen für Investitionstätigkeit)	3.650,00	0,00	0,00	-4.031,40	-4.031,40
aus Vorjahren fortgeltende Verpflichtungsermächtigungen für die Maßnahme	0,00	0,00	-3.650,00	-4.031,40	-381,40
vorgesehene Verpflichtungsermächtigungen des Haushaltsjahres für die Maßnahme	0,00	0,00	0,00	0,00	0,00
Summe der Verpflichtungsermächtigungen für die Maßnahme	0,00	0,00	3.650,00	4.031,40	381,40
davon voraussichtlich kreditfinanziert	0,00	0,00	0,00	0,00	0,00

Ebene	5	Produktklasse 5
Produktbereich	54	Verkehrsflächen und -anlagen, Öffentlicher Personennahverkehr
Produktgruppe	54.1	Gemeindestraßen
Produktuntergruppe	54.10	Gemeindestraßen
Produkt	54.10.01	Angelegenheiten der Gemeindestraßen

Ein- und Auszahlungsarten	Ergebnis des Vorjahres	Planansatz ¹ des Haushaltsjahres	Fortgeschriebener Ansatz des Haushaltsjahres	Ist-Ergebnis des Haushaltsjahres	Vergleich Ansatz - Ist
	01 - 12 / 14	01 - 12 / 15	V,01-12,ÜA,B/15	01 - 12 / 15	(Spalte 4 ./. Spalte 3)
	EUR				
	1	2	3	4	5
Maßnahme: 12213008 Neugestaltung Bahnhofsumfeld	Verantw.: Herr Piehler				
Gültigkeit: 01.01.2012 -	Klasse: 2 Wert ab 50.000 EUR				
Einzahlungen aus Investitionszuwendungen	0,00	0,00	0,00	0,00	0,00
darunter: investive Schlüsselzuweisungen	0,00	0,00	0,00	0,00	0,00
Einzahlungen aus Investitionsbeiträgen und ähnlichen Entgelten für Investitionstätigkeit	0,00	0,00	0,00	0,00	0,00
Einzahlungen aus der Veräußerung von immateriellen Vermögensgegenständen	0,00	0,00	0,00	0,00	0,00
Einzahlungen aus der Veräußerung von Grundstücken, Gebäuden und sonstigen unbeweglichen Vermögensgegenständen	0,00	0,00	0,00	0,00	0,00
Einzahlungen aus der Veräußerung von übrigem Sachanlagevermögen	0,00	0,00	0,00	0,00	0,00
Einzahlungen aus der Veräußerung von Finanzanlagevermögen und von Wertpapieren des Umlaufvermögens	0,00	0,00	0,00	0,00	0,00
Einzahlungen für sonstige Investitionstätigkeit	0,00	0,00	0,00	0,00	0,00
Einzahlungen für Investitionstätigkeit	0,00	0,00	0,00	0,00	0,00
Auszahlungen für den Erwerb von immateriellen Vermögensgegenständen	0,00	0,00	0,00	0,00	0,00
Auszahlungen für den Erwerb von Grundstücken, Gebäuden und sonstigen unbeweglichen Vermögensgegenständen	0,00	0,00	0,00	0,00	0,00
Auszahlungen für Baumaßnahmen	49.389,40	100.000,00	124.508,34	0,00	-124.508,34
Auszahlungen für den Erwerb von übrigem Sachanlagevermögen	0,00	0,00	0,00	0,00	0,00
Auszahlungen für den Erwerb von Finanzanlagevermögen und von Wertpapieren des Umlaufvermögens	0,00	0,00	0,00	0,00	0,00
Auszahlungen für Investitionsförderungsmaßnahmen	0,00	0,00	0,00	0,00	0,00
Auszahlungen für sonstige Investitionstätigkeit	0,00	0,00	0,00	0,00	0,00
Auszahlungen für Investitionstätigkeit	49.389,40	100.000,00	124.508,34	0,00	-124.508,34
Saldo (Einzahlungen aus Investitionstätigkeit ./. Auszahlungen für Investitionstätigkeit)	-49.389,40	-100.000,00	-124.508,34	0,00	124.508,34
aus Vorjahren fortgeltende Verpflichtungsermächtigungen für die Maßnahme	-49.389,40	-100.000,00	-124.508,34	0,00	124.508,34
vorgesehene Verpflichtungsermächtigungen des Haushaltsjahres für die Maßnahme	0,00	0,00	0,00	0,00	0,00
Summe der Verpflichtungsermächtigungen für die Maßnahme	49.389,40	100.000,00	124.508,34	0,00	-124.508,34
davon voraussichtlich kreditfinanziert	0,00	0,00	0,00	0,00	0,00

Ebene	5	Produktklasse 5
Produktbereich	54	Verkehrsflächen und -anlagen, Öffentlicher Personennahverkehr
Produktgruppe	54.1	Gemeindestraßen
Produktuntergruppe	54.10	Gemeindestraßen
Produkt	54.10.01	Angelegenheiten der Gemeindestraßen

Ein- und Auszahlungsarten	Ergebnis des Vorjahres	Planansatz ¹ des Haushaltsjahres	Fortgeschriebener Ansatz des Haushaltsjahres	Ist-Ergebnis des Haushaltsjahres	Vergleich Ansatz - Ist
	01 - 12 / 14	01 - 12 / 15	V,01-12,ÜA,B/15	01 - 12 / 15	(Spalte 4 .J. Spalte 3)
	EUR				
	1	2	3	4	5
Maßnahme: 12213009 Brücke Plauensche Straße	Verantw.: Herr Piehler				
Gültigkeit: 01.01.2012 -	Klasse: 2 Wert ab 50.000 EUR				
Einzahlungen aus Investitionszuwendungen	125.293,00	0,00	0,00	0,00	0,00
darunter: investive Schlüsselzuweisungen	0,00	0,00	0,00	0,00	0,00
Einzahlungen aus Investitionsbeiträgen und ähnlichen Entgelten für Investitionstätigkeit	0,00	0,00	0,00	0,00	0,00
Einzahlungen aus der Veräußerung von immateriellen Vermögensgegenständen	0,00	0,00	0,00	0,00	0,00
Einzahlungen aus der Veräußerung von Grundstücken, Gebäuden und sonstigen unbeweglichen Vermögensgegenständen	0,00	0,00	0,00	0,00	0,00
Einzahlungen aus der Veräußerung von übrigem Sachanlagevermögen	0,00	0,00	0,00	0,00	0,00
Einzahlungen aus der Veräußerung von Finanzanlagevermögen und von Wertpapieren des Umlaufvermögens	0,00	0,00	0,00	0,00	0,00
Einzahlungen für sonstige Investitionstätigkeit	0,00	0,00	0,00	0,00	0,00
Einzahlungen für Investitionstätigkeit	125.293,00	0,00	0,00	0,00	0,00
Auszahlungen für den Erwerb von immateriellen Vermögensgegenständen	0,00	0,00	0,00	0,00	0,00
Auszahlungen für den Erwerb von Grundstücken, Gebäuden und sonstigen unbeweglichen Vermögensgegenständen	0,00	0,00	0,00	0,00	0,00
Auszahlungen für Baumaßnahmen	61.801,26	0,00	0,00	792,60	792,60
Auszahlungen für den Erwerb von übrigem Sachanlagevermögen	0,00	0,00	0,00	0,00	0,00
Auszahlungen für den Erwerb von Finanzanlagevermögen und von Wertpapieren des Umlaufvermögens	0,00	0,00	0,00	0,00	0,00
Auszahlungen für Investitionsförderungsmaßnahmen	0,00	0,00	0,00	0,00	0,00
Auszahlungen für sonstige Investitionstätigkeit	0,00	0,00	0,00	0,00	0,00
Auszahlungen für Investitionstätigkeit	61.801,26	0,00	0,00	792,60	792,60
Saldo (Einzahlungen aus Investitionstätigkeit ./. Auszahlungen für Investitionstätigkeit)	63.491,74	0,00	0,00	-792,60	-792,60
aus Vorjahren fortgeltende Verpflichtungsermächtigungen für die Maßnahme	-61.801,26	0,00	0,00	-792,60	-792,60
vorgesehene Verpflichtungsermächtigungen des Haushaltsjahres für die Maßnahme	0,00	0,00	0,00	0,00	0,00
Summe der Verpflichtungsermächtigungen für die Maßnahme	61.801,26	0,00	0,00	792,60	792,60
davon voraussichtlich kreditfinanziert	0,00	0,00	0,00	0,00	0,00

Ebene **5** Produktklasse 5
 Produktbereich **54** Verkehrsflächen und -anlagen, Öffentlicher Personennahverkehr
 Produktgruppe **54.1** Gemeindestraßen
 Produktuntergruppe **54.10** Gemeindestraßen
 Produkt **54.10.01** Angelegenheiten der Gemeindestraßen

Ein- und Auszahlungsarten	Ergebnis des Vorjahres	Planansatz ¹ des Haushaltsjahres	Fortgeschriebener Ansatz des Haushaltsjahres	Ist-Ergebnis des Haushaltsjahres	Vergleich Ansatz - Ist
	01 - 12 / 14	01 - 12 / 15	V,01-12,ÜA,B/15	01 - 12 / 15	(Spalte 4 .J. Spalte 3)
	EUR				
	1	2	3	4	5
Maßnahme: 14213006 Beethovenstraße	Verantw.: Herr Piehler				
Gültigkeit: 01.01.2014 - 31.12.2016	Klasse: 2 Wert ab 50.000 EUR				
Einzahlungen aus Investitionszuwendungen	0,00	0,00	0,00	0,00	0,00
darunter: investive Schlüsselzuweisungen	0,00	0,00	0,00	0,00	0,00
Einzahlungen aus Investitionsbeiträgen und ähnlichen Entgelten für Investitionstätigkeit	0,00	0,00	0,00	0,00	0,00
Einzahlungen aus der Veräußerung von immateriellen Vermögensgegenständen	0,00	0,00	0,00	0,00	0,00
Einzahlungen aus der Veräußerung von Grundstücken, Gebäuden und sonstigen unbeweglichen Vermögensgegenständen	0,00	0,00	0,00	0,00	0,00
Einzahlungen aus der Veräußerung von übrigem Sachanlagevermögen	0,00	0,00	0,00	0,00	0,00
Einzahlungen aus der Veräußerung von Finanzanlagevermögen und von Wertpapieren des Umlaufvermögens	0,00	0,00	0,00	0,00	0,00
Einzahlungen für sonstige Investitionstätigkeit	0,00	0,00	0,00	0,00	0,00
Einzahlungen für Investitionstätigkeit	0,00	0,00	0,00	0,00	0,00
Auszahlungen für den Erwerb von immateriellen Vermögensgegenständen	0,00	0,00	0,00	0,00	0,00
Auszahlungen für den Erwerb von Grundstücken, Gebäuden und sonstigen unbeweglichen Vermögensgegenständen	0,00	0,00	0,00	0,00	0,00
Auszahlungen für Baumaßnahmen	0,00	30.000,00	29.205,09	0,00	-29.205,09
Auszahlungen für den Erwerb von übrigem Sachanlagevermögen	0,00	0,00	0,00	0,00	0,00
Auszahlungen für den Erwerb von Finanzanlagevermögen und von Wertpapieren des Umlaufvermögens	0,00	0,00	0,00	0,00	0,00
Auszahlungen für Investitionsförderungsmaßnahmen	0,00	0,00	0,00	0,00	0,00
Auszahlungen für sonstige Investitionstätigkeit	0,00	0,00	0,00	0,00	0,00
Auszahlungen für Investitionstätigkeit	0,00	30.000,00	29.205,09	0,00	-29.205,09
Saldo (Einzahlungen aus Investitionstätigkeit ./. Auszahlungen für Investitionstätigkeit)	0,00	-30.000,00	-29.205,09	0,00	29.205,09
aus Vorjahren fortgeltende Verpflichtungsermächtigungen für die Maßnahme	0,00	-30.000,00	-29.205,09	0,00	29.205,09
vorgesehene Verpflichtungsermächtigungen des Haushaltsjahres für die Maßnahme	0,00	0,00	0,00	0,00	0,00
Summe der Verpflichtungsermächtigungen für die Maßnahme	0,00	30.000,00	29.205,09	0,00	-29.205,09
davon voraussichtlich kreditfinanziert	0,00	0,00	0,00	0,00	0,00

Teilfinanzrechnung B Planvergleich zu § 50 SächsKomHVO-Doppik
Haushaltsjahr 2015

Ebene	5	Produktklasse 5
Produktbereich	54	Verkehrsflächen und -anlagen, Öffentlicher Personennahverkehr
Produktgruppe	54.1	Gemeindestraßen
Produktuntergruppe	54.10	Gemeindestraßen
Produkt	54.10.01	Angelegenheiten der Gemeindestraßen

Ein- und Auszahlungsarten	Ergebnis des Vorjahres	Planansatz ¹ des Haushaltsjahres	Fortgeschriebener Ansatz des Haushaltsjahres	Ist-Ergebnis des Haushaltsjahres	Vergleich Ansatz - Ist
	01 - 12 / 14	01 - 12 / 15	V,01-12,ÜA,B/15	01 - 12 / 15	(Spalte 4 .J. Spalte 3)
	EUR				
	1	2	3	4	5
Maßnahme: 14213007 Ausbau Wettiner Platz	Verantw.: Herr Piehler				
Gültigkeit: 01.01.2014 -	Klasse: 2 Wert ab 50.000 EUR				
Einzahlungen aus Investitionszuwendungen	0,00	0,00	0,00	0,00	0,00
darunter: investive Schlüsselzuweisungen	0,00	0,00	0,00	0,00	0,00
Einzahlungen aus Investitionsbeiträgen und ähnlichen Entgelten für Investitionstätigkeit	0,00	0,00	0,00	0,00	0,00
Einzahlungen aus der Veräußerung von immateriellen Vermögensgegenständen	0,00	0,00	0,00	0,00	0,00
Einzahlungen aus der Veräußerung von Grundstücken, Gebäuden und sonstigen unbeweglichen Vermögensgegenständen	0,00	0,00	0,00	0,00	0,00
Einzahlungen aus der Veräußerung von übrigem Sachanlagevermögen	0,00	0,00	0,00	0,00	0,00
Einzahlungen aus der Veräußerung von Finanzanlagevermögen und von Wertpapieren des Umlaufvermögens	0,00	0,00	0,00	0,00	0,00
Einzahlungen für sonstige Investitionstätigkeit	0,00	0,00	0,00	0,00	0,00
Einzahlungen für Investitionstätigkeit	0,00	0,00	0,00	0,00	0,00
Auszahlungen für den Erwerb von immateriellen Vermögensgegenständen	0,00	0,00	0,00	0,00	0,00
Auszahlungen für den Erwerb von Grundstücken, Gebäuden und sonstigen unbeweglichen Vermögensgegenständen	0,00	0,00	0,00	0,00	0,00
Auszahlungen für Baumaßnahmen	3.544,22	0,00	45.180,07	114.249,13	69.069,06
Auszahlungen für den Erwerb von übrigem Sachanlagevermögen	0,00	0,00	0,00	0,00	0,00
Auszahlungen für den Erwerb von Finanzanlagevermögen und von Wertpapieren des Umlaufvermögens	0,00	0,00	0,00	0,00	0,00
Auszahlungen für Investitionsförderungsmaßnahmen	0,00	0,00	0,00	0,00	0,00
Auszahlungen für sonstige Investitionstätigkeit	0,00	0,00	0,00	0,00	0,00
Auszahlungen für Investitionstätigkeit	3.544,22	0,00	45.180,07	114.249,13	69.069,06
Saldo (Einzahlungen aus Investitionstätigkeit ./. Auszahlungen für Investitionstätigkeit)	-3.544,22	0,00	-45.180,07	-114.249,13	-69.069,06
aus Vorjahren fortgeltende Verpflichtungsermächtigungen für die Maßnahme	-3.544,22	0,00	-45.180,07	-114.249,13	-69.069,06
vorgesehene Verpflichtungsermächtigungen des Haushaltsjahres für die Maßnahme	0,00	0,00	0,00	0,00	0,00
Summe der Verpflichtungsermächtigungen für die Maßnahme	3.544,22	0,00	45.180,07	114.249,13	69.069,06
davon voraussichtlich kreditfinanziert	0,00	0,00	0,00	0,00	0,00

Teilfinanzrechnung B Planvergleich zu § 50 SächsKomHVO-Doppik
Haushaltsjahr 2015

Ebene **5** Produktklasse 5
 Produktbereich **54** Verkehrsflächen und -anlagen, Öffentlicher Personennahverkehr
 Produktgruppe **54.1** Gemeindestraßen
 Produktuntergruppe **54.10** Gemeindestraßen
 Produkt **54.10.01** Angelegenheiten der Gemeindestraßen

Ein- und Auszahlungsarten	Ergebnis des Vorjahres	Planansatz ¹ des Haushaltsjahres	Fortgeschriebener Ansatz des Haushaltsjahres	Ist-Ergebnis des Haushaltsjahres	Vergleich Ansatz - Ist
	01 - 12 / 14	01 - 12 / 15	V,01-12,ÜA,B/15	01 - 12 / 15	(Spalte 4 .J. Spalte 3)
	EUR				
	1	2	3	4	5
Maßnahme: 14213008 Fußw. Straße der Jugend	Verantw.: Herr Piehler				
Gültigkeit: 01.01.2014 - 31.12.2016	Klasse: 2 Wert ab 50.000 EUR				
Einzahlungen aus Investitionszuwendungen	0,00	0,00	0,00	0,00	0,00
darunter: investive Schlüsselzuweisungen	0,00	0,00	0,00	0,00	0,00
Einzahlungen aus Investitionsbeiträgen und ähnlichen Entgelten für Investitionstätigkeit	0,00	0,00	0,00	0,00	0,00
Einzahlungen aus der Veräußerung von immateriellen Vermögensgegenständen	0,00	0,00	0,00	0,00	0,00
Einzahlungen aus der Veräußerung von Grundstücken, Gebäuden und sonstigen unbeweglichen Vermögensgegenständen	0,00	0,00	0,00	0,00	0,00
Einzahlungen aus der Veräußerung von übrigem Sachanlagevermögen	0,00	0,00	0,00	0,00	0,00
Einzahlungen aus der Veräußerung von Finanzanlagevermögen und von Wertpapieren des Umlaufvermögens	0,00	0,00	0,00	0,00	0,00
Einzahlungen für sonstige Investitionstätigkeit	0,00	0,00	0,00	0,00	0,00
Einzahlungen für Investitionstätigkeit	0,00	0,00	0,00	0,00	0,00
Auszahlungen für den Erwerb von immateriellen Vermögensgegenständen	0,00	0,00	0,00	0,00	0,00
Auszahlungen für den Erwerb von Grundstücken, Gebäuden und sonstigen unbeweglichen Vermögensgegenständen	0,00	0,00	0,00	0,00	0,00
Auszahlungen für Baumaßnahmen	0,00	30.000,00	30.000,00	0,00	-30.000,00
Auszahlungen für den Erwerb von übrigem Sachanlagevermögen	0,00	0,00	0,00	0,00	0,00
Auszahlungen für den Erwerb von Finanzanlagevermögen und von Wertpapieren des Umlaufvermögens	0,00	0,00	0,00	0,00	0,00
Auszahlungen für Investitionsförderungsmaßnahmen	0,00	0,00	0,00	0,00	0,00
Auszahlungen für sonstige Investitionstätigkeit	0,00	0,00	0,00	0,00	0,00
Auszahlungen für Investitionstätigkeit	0,00	30.000,00	30.000,00	0,00	-30.000,00
Saldo (Einzahlungen aus Investitionstätigkeit ./. Auszahlungen für Investitionstätigkeit)	0,00	-30.000,00	-30.000,00	0,00	30.000,00
aus Vorjahren fortgeltende Verpflichtungsermächtigungen für die Maßnahme	0,00	-30.000,00	-30.000,00	0,00	30.000,00
vorgesehene Verpflichtungsermächtigungen des Haushaltsjahres für die Maßnahme	0,00	0,00	0,00	0,00	0,00
Summe der Verpflichtungsermächtigungen für die Maßnahme	0,00	30.000,00	30.000,00	0,00	-30.000,00
davon voraussichtlich kreditfinanziert	0,00	0,00	0,00	0,00	0,00

Teilfinanzrechnung B Planvergleich zu § 50 SächsKomHVO-Doppik
Haushaltsjahr 2015

Ebene **5** Produktklasse 5
 Produktbereich **54** Verkehrsflächen und -anlagen, Öffentlicher Personennahverkehr
 Produktgruppe **54.1** Gemeindestraßen
 Produktuntergruppe **54.10** Gemeindestraßen
 Produkt **54.10.01** Angelegenheiten der Gemeindestraßen

Ein- und Auszahlungsarten	Ergebnis des Vorjahres	Planansatz ¹ des Haushaltsjahres	Fortgeschriebener Ansatz des Haushaltsjahres	Ist-Ergebnis des Haushaltsjahres	Vergleich Ansatz - Ist
	01 - 12 / 14	01 - 12 / 15	V,01-12,ÜA,B/15	01 - 12 / 15	(Spalte 4 .J. Spalte 3)
	EUR				
	1	2	3	4	5
Maßnahme: 14213012 Ausbau Fußw. Stpl. Bahnhofstr.					Verantw.: Herr Piehler
Gültigkeit: 01.01.2014 -	Klasse: 2		Wert ab 50.000 EUR		
Einzahlungen aus Investitionszuwendungen	0,00	0,00	0,00	0,00	0,00
darunter: investive Schlüsselzuweisungen	0,00	0,00	0,00	0,00	0,00
Einzahlungen aus Investitionsbeiträgen und ähnlichen Entgelten für Investitionstätigkeit	0,00	0,00	0,00	0,00	0,00
Einzahlungen aus der Veräußerung von immateriellen Vermögensgegenständen	0,00	0,00	0,00	0,00	0,00
Einzahlungen aus der Veräußerung von Grundstücken, Gebäuden und sonstigen unbeweglichen Vermögensgegenständen	0,00	0,00	0,00	0,00	0,00
Einzahlungen aus der Veräußerung von übrigem Sachanlagevermögen	0,00	0,00	0,00	0,00	0,00
Einzahlungen aus der Veräußerung von Finanzanlagevermögen und von Wertpapieren des Umlaufvermögens	0,00	0,00	0,00	0,00	0,00
Einzahlungen für sonstige Investitionstätigkeit	0,00	0,00	0,00	0,00	0,00
Einzahlungen für Investitionstätigkeit	0,00	0,00	0,00	0,00	0,00
Auszahlungen für den Erwerb von immateriellen Vermögensgegenständen	0,00	0,00	0,00	0,00	0,00
Auszahlungen für den Erwerb von Grundstücken, Gebäuden und sonstigen unbeweglichen Vermögensgegenständen	0,00	0,00	0,00	0,00	0,00
Auszahlungen für Baumaßnahmen	0,00	40.000,00	40.000,00	0,00	-40.000,00
Auszahlungen für den Erwerb von übrigem Sachanlagevermögen	0,00	0,00	0,00	0,00	0,00
Auszahlungen für den Erwerb von Finanzanlagevermögen und von Wertpapieren des Umlaufvermögens	0,00	0,00	0,00	0,00	0,00
Auszahlungen für Investitionsförderungsmaßnahmen	0,00	0,00	0,00	0,00	0,00
Auszahlungen für sonstige Investitionstätigkeit	0,00	0,00	0,00	0,00	0,00
Auszahlungen für Investitionstätigkeit	0,00	40.000,00	40.000,00	0,00	-40.000,00
Saldo (Einzahlungen aus Investitionstätigkeit ./. Auszahlungen für Investitionstätigkeit)	0,00	-40.000,00	-40.000,00	0,00	40.000,00
aus Vorjahren fortgeltende Verpflichtungsermächtigungen für die Maßnahme	0,00	-40.000,00	-40.000,00	0,00	40.000,00
vorgesehene Verpflichtungsermächtigungen des Haushaltsjahres für die Maßnahme	0,00	0,00	0,00	0,00	0,00
Summe der Verpflichtungsermächtigungen für die Maßnahme	0,00	40.000,00	40.000,00	0,00	-40.000,00
davon voraussichtlich kreditfinanziert	0,00	0,00	0,00	0,00	0,00

Ebene	5	Produktklasse 5
Produktbereich	54	Verkehrsflächen und -anlagen, Öffentlicher Personennahverkehr
Produktgruppe	54.1	Gemeindestraßen
Produktuntergruppe	54.10	Gemeindestraßen
Produkt	54.10.01	Angelegenheiten der Gemeindestraßen

Ein- und Auszahlungsarten	Ergebnis des Vorjahres	Planansatz ¹ des Haushaltsjahres	Fortgeschriebener Ansatz des Haushaltsjahres	Ist-Ergebnis des Haushaltsjahres	Vergleich Ansatz - Ist
	01 - 12 / 14	01 - 12 / 15	V,01-12,ÜA,B/15	01 - 12 / 15	(Spalte 4 ./. Spalte 3)
	EUR				
	1	2	3	4	5
Maßnahme: 14213014 Ausbau Fußweg Marienstraße	Verantw.: Herr Piehler				
Gültigkeit: 01.01.2014 -	Klasse: 2 Wert ab 50.000 EUR				
Einzahlungen aus Investitionszuwendungen	0,00	0,00	0,00	0,00	0,00
darunter: investive Schlüsselzuweisungen	0,00	0,00	0,00	0,00	0,00
Einzahlungen aus Investitionsbeiträgen und ähnlichen Entgelten für Investitionstätigkeit	0,00	0,00	0,00	0,00	0,00
Einzahlungen aus der Veräußerung von immateriellen Vermögensgegenständen	0,00	0,00	0,00	0,00	0,00
Einzahlungen aus der Veräußerung von Grundstücken, Gebäuden und sonstigen unbeweglichen Vermögensgegenständen	0,00	0,00	0,00	0,00	0,00
Einzahlungen aus der Veräußerung von übrigem Sachanlagevermögen	0,00	0,00	0,00	0,00	0,00
Einzahlungen aus der Veräußerung von Finanzanlagevermögen und von Wertpapieren des Umlaufvermögens	0,00	0,00	0,00	0,00	0,00
Einzahlungen für sonstige Investitionstätigkeit	0,00	0,00	0,00	0,00	0,00
Einzahlungen für Investitionstätigkeit	0,00	0,00	0,00	0,00	0,00
Auszahlungen für den Erwerb von immateriellen Vermögensgegenständen	0,00	0,00	0,00	0,00	0,00
Auszahlungen für den Erwerb von Grundstücken, Gebäuden und sonstigen unbeweglichen Vermögensgegenständen	0,00	0,00	0,00	0,00	0,00
Auszahlungen für Baumaßnahmen	22.991,49	0,00	0,00	0,00	0,00
Auszahlungen für den Erwerb von übrigem Sachanlagevermögen	0,00	0,00	0,00	0,00	0,00
Auszahlungen für den Erwerb von Finanzanlagevermögen und von Wertpapieren des Umlaufvermögens	0,00	0,00	0,00	0,00	0,00
Auszahlungen für Investitionsförderungsmaßnahmen	0,00	0,00	0,00	0,00	0,00
Auszahlungen für sonstige Investitionstätigkeit	0,00	0,00	0,00	0,00	0,00
Auszahlungen für Investitionstätigkeit	22.991,49	0,00	0,00	0,00	0,00
Saldo (Einzahlungen aus Investitionstätigkeit ./. Auszahlungen für Investitionstätigkeit)	-22.991,49	0,00	0,00	0,00	0,00
aus Vorjahren fortgeltende Verpflichtungsermächtigungen für die Maßnahme	-22.991,49	0,00	0,00	0,00	0,00
vorgesehene Verpflichtungsermächtigungen des Haushaltsjahres für die Maßnahme	0,00	0,00	0,00	0,00	0,00
Summe der Verpflichtungsermächtigungen für die Maßnahme	22.991,49	0,00	0,00	0,00	0,00
davon voraussichtlich kreditfinanziert	0,00	0,00	0,00	0,00	0,00

Ebene	5	Produktklasse 5
Produktbereich	54	Verkehrsflächen und -anlagen, Öffentlicher Personennahverkehr
Produktgruppe	54.1	Gemeindestraßen
Produktuntergruppe	54.10	Gemeindestraßen
Produkt	54.10.01	Angelegenheiten der Gemeindestraßen

Ein- und Auszahlungsarten	Ergebnis des Vorjahres	Planansatz ¹ des Haushaltsjahres	Fortgeschriebener Ansatz des Haushaltsjahres	Ist-Ergebnis des Haushaltsjahres	Vergleich Ansatz - Ist
	01 - 12 / 14	01 - 12 / 15	V,01-12,ÜA,B/15	01 - 12 / 15	(Spalte 4 .J. Spalte 3)
	EUR				
	1	2	3	4	5
Maßnahme: 15213002 Übernahme Flächen "An der Brauerei"					Verantw.: Herr Piehler
Gültigkeit: 01.01.2015 -	Klasse: 2		Wert ab 50.000 EUR		
Einzahlungen aus Investitionszuwendungen	0,00	30.000,00	30.000,00	30.000,00	0,00
darunter: investive Schlüsselzuweisungen	0,00	0,00	0,00	0,00	0,00
Einzahlungen aus Investitionsbeiträgen und ähnlichen Entgelten für Investitionstätigkeit	0,00	0,00	0,00	0,00	0,00
Einzahlungen aus der Veräußerung von immateriellen Vermögensgegenständen	0,00	0,00	0,00	0,00	0,00
Einzahlungen aus der Veräußerung von Grundstücken, Gebäuden und sonstigen unbeweglichen Vermögensgegenständen	0,00	0,00	0,00	0,00	0,00
Einzahlungen aus der Veräußerung von übrigem Sachanlagevermögen	0,00	0,00	0,00	0,00	0,00
Einzahlungen aus der Veräußerung von Finanzanlagevermögen und von Wertpapieren des Umlaufvermögens	0,00	0,00	0,00	0,00	0,00
Einzahlungen für sonstige Investitionstätigkeit	0,00	0,00	0,00	0,00	0,00
Einzahlungen für Investitionstätigkeit	0,00	30.000,00	30.000,00	30.000,00	0,00
Auszahlungen für den Erwerb von immateriellen Vermögensgegenständen	0,00	0,00	0,00	0,00	0,00
Auszahlungen für den Erwerb von Grundstücken, Gebäuden und sonstigen unbeweglichen Vermögensgegenständen	0,00	83.000,00	83.000,00	3.689,11	-79.310,89
Auszahlungen für Baumaßnahmen	0,00	0,00	0,00	0,00	0,00
Auszahlungen für den Erwerb von übrigem Sachanlagevermögen	0,00	0,00	0,00	0,00	0,00
Auszahlungen für den Erwerb von Finanzanlagevermögen und von Wertpapieren des Umlaufvermögens	0,00	0,00	0,00	0,00	0,00
Auszahlungen für Investitionsförderungsmaßnahmen	0,00	0,00	0,00	0,00	0,00
Auszahlungen für sonstige Investitionstätigkeit	0,00	0,00	0,00	0,00	0,00
Auszahlungen für Investitionstätigkeit	0,00	83.000,00	83.000,00	3.689,11	-79.310,89
Saldo (Einzahlungen aus Investitionstätigkeit ./. Auszahlungen für Investitionstätigkeit)	0,00	-53.000,00	-53.000,00	26.310,89	79.310,89
aus Vorjahren fortgeltende Verpflichtungsermächtigungen für die Maßnahme	0,00	-83.000,00	-83.000,00	-3.689,11	79.310,89
vorgesehene Verpflichtungsermächtigungen des Haushaltsjahres für die Maßnahme	0,00	0,00	0,00	0,00	0,00
Summe der Verpflichtungsermächtigungen für die Maßnahme	0,00	83.000,00	83.000,00	3.689,11	-79.310,89
davon voraussichtlich kreditfinanziert	0,00	0,00	0,00	0,00	0,00

Ebene	5	Produktklasse 5
Produktbereich	54	Verkehrsflächen und -anlagen, Öffentlicher Personennahverkehr
Produktgruppe	54.1	Gemeindestraßen
Produktuntergruppe	54.10	Gemeindestraßen
Produkt	54.10.01	Angelegenheiten der Gemeindestraßen

Ein- und Auszahlungsarten	Ergebnis des Vorjahres	Planansatz ¹ des Haushaltsjahres	Fortgeschriebener Ansatz des Haushaltsjahres	Ist-Ergebnis des Haushaltsjahres	Vergleich Ansatz - Ist
	01 - 12 / 14	01 - 12 / 15	V,01-12,ÜA,B/15	01 - 12 / 15	(Spalte 4 .J. Spalte 3)
	EUR				
	1	2	3	4	5
Maßnahme: 15213004 Hohe Straße	Verantw.: Herr Piehler				
Gültigkeit: 01.01.2015 - 31.12.2016	Klasse: 2 Wert ab 50.000 EUR				
Einzahlungen aus Investitionszuwendungen	0,00	0,00	0,00	0,00	0,00
darunter: investive Schlüsselzuweisungen	0,00	0,00	0,00	0,00	0,00
Einzahlungen aus Investitionsbeiträgen und ähnlichen Entgelten für Investitionstätigkeit	0,00	0,00	0,00	0,00	0,00
Einzahlungen aus der Veräußerung von immateriellen Vermögensgegenständen	0,00	0,00	0,00	0,00	0,00
Einzahlungen aus der Veräußerung von Grundstücken, Gebäuden und sonstigen unbeweglichen Vermögensgegenständen	0,00	0,00	0,00	0,00	0,00
Einzahlungen aus der Veräußerung von übrigem Sachanlagevermögen	0,00	0,00	0,00	0,00	0,00
Einzahlungen aus der Veräußerung von Finanzanlagevermögen und von Wertpapieren des Umlaufvermögens	0,00	0,00	0,00	0,00	0,00
Einzahlungen für sonstige Investitionstätigkeit	0,00	0,00	0,00	0,00	0,00
Einzahlungen für Investitionstätigkeit	0,00	0,00	0,00	0,00	0,00
Auszahlungen für den Erwerb von immateriellen Vermögensgegenständen	0,00	0,00	0,00	0,00	0,00
Auszahlungen für den Erwerb von Grundstücken, Gebäuden und sonstigen unbeweglichen Vermögensgegenständen	0,00	0,00	0,00	0,00	0,00
Auszahlungen für Baumaßnahmen	0,00	0,00	4.199,27	0,00	-4.199,27
Auszahlungen für den Erwerb von übrigem Sachanlagevermögen	0,00	0,00	0,00	0,00	0,00
Auszahlungen für den Erwerb von Finanzanlagevermögen und von Wertpapieren des Umlaufvermögens	0,00	0,00	0,00	0,00	0,00
Auszahlungen für Investitionsförderungsmaßnahmen	0,00	0,00	0,00	0,00	0,00
Auszahlungen für sonstige Investitionstätigkeit	0,00	0,00	0,00	0,00	0,00
Auszahlungen für Investitionstätigkeit	0,00	0,00	4.199,27	0,00	-4.199,27
Saldo (Einzahlungen aus Investitionstätigkeit ./. Auszahlungen für Investitionstätigkeit)	0,00	0,00	-4.199,27	0,00	4.199,27
aus Vorjahren fortgeltende Verpflichtungsermächtigungen für die Maßnahme	0,00	0,00	-4.199,27	0,00	4.199,27
vorgesehene Verpflichtungsermächtigungen des Haushaltsjahres für die Maßnahme	0,00	0,00	0,00	0,00	0,00
Summe der Verpflichtungsermächtigungen für die Maßnahme	0,00	0,00	4.199,27	0,00	-4.199,27
davon voraussichtlich kreditfinanziert	0,00	0,00	0,00	0,00	0,00

Ebene	5	Produktklasse 5
Produktbereich	54	Verkehrsflächen und -anlagen, Öffentlicher Personennahverkehr
Produktgruppe	54.1	Gemeindestraßen
Produktuntergruppe	54.10	Gemeindestraßen
Produkt	54.10.01	Angelegenheiten der Gemeindestraßen

Ein- und Auszahlungsarten	Ergebnis des Vorjahres	Planansatz ¹ des Haushaltsjahres	Fortgeschriebener Ansatz des Haushaltsjahres	Ist-Ergebnis des Haushaltsjahres	Vergleich Ansatz - Ist
	01 - 12 / 14	01 - 12 / 15	V,01-12,ÜA,B/15	01 - 12 / 15	(Spalte 4 .J. Spalte 3)
	EUR				
	1	2	3	4	5
Maßnahme: 15213005 grundhafter Ausbau Bahnhofstraße	Verantw.: Herr Piehler				
Gültigkeit: 01.01.2015 -	Klasse: 2 Wert ab 50.000 EUR				
Einzahlungen aus Investitionszuwendungen	0,00	0,00	0,00	0,00	0,00
darunter: investive Schlüsselzuweisungen	0,00	0,00	0,00	0,00	0,00
Einzahlungen aus Investitionsbeiträgen und ähnlichen Entgelten für Investitionstätigkeit	0,00	0,00	0,00	0,00	0,00
Einzahlungen aus der Veräußerung von immateriellen Vermögensgegenständen	0,00	0,00	0,00	0,00	0,00
Einzahlungen aus der Veräußerung von Grundstücken, Gebäuden und sonstigen unbeweglichen Vermögensgegenständen	0,00	0,00	0,00	0,00	0,00
Einzahlungen aus der Veräußerung von übrigem Sachanlagevermögen	0,00	0,00	0,00	0,00	0,00
Einzahlungen aus der Veräußerung von Finanzanlagevermögen und von Wertpapieren des Umlaufvermögens	0,00	0,00	0,00	0,00	0,00
Einzahlungen für sonstige Investitionstätigkeit	0,00	0,00	0,00	0,00	0,00
Einzahlungen für Investitionstätigkeit	0,00	0,00	0,00	0,00	0,00
Auszahlungen für den Erwerb von immateriellen Vermögensgegenständen	0,00	0,00	0,00	0,00	0,00
Auszahlungen für den Erwerb von Grundstücken, Gebäuden und sonstigen unbeweglichen Vermögensgegenständen	0,00	0,00	0,00	0,00	0,00
Auszahlungen für Baumaßnahmen	0,00	0,00	34.513,39	23.808,83	-10.704,56
Auszahlungen für den Erwerb von übrigem Sachanlagevermögen	0,00	0,00	0,00	0,00	0,00
Auszahlungen für den Erwerb von Finanzanlagevermögen und von Wertpapieren des Umlaufvermögens	0,00	0,00	0,00	0,00	0,00
Auszahlungen für Investitionsförderungsmaßnahmen	0,00	0,00	0,00	0,00	0,00
Auszahlungen für sonstige Investitionstätigkeit	0,00	0,00	0,00	0,00	0,00
Auszahlungen für Investitionstätigkeit	0,00	0,00	34.513,39	23.808,83	-10.704,56
Saldo (Einzahlungen aus Investitionstätigkeit ./ Auszahlungen für Investitionstätigkeit)	0,00	0,00	-34.513,39	-23.808,83	10.704,56
aus Vorjahren fortgeltende Verpflichtungsermächtigungen für die Maßnahme	0,00	0,00	-34.513,39	-23.808,83	10.704,56
vorgesehene Verpflichtungsermächtigungen des Haushaltsjahres für die Maßnahme	0,00	0,00	0,00	0,00	0,00
Summe der Verpflichtungsermächtigungen für die Maßnahme	0,00	0,00	34.513,39	23.808,83	-10.704,56
davon voraussichtlich kreditfinanziert	0,00	0,00	0,00	0,00	0,00

Teilfinanzrechnung B Planvergleich zu § 50 SächsKomHVO-Doppik
Haushaltsjahr 2015

Ebene	5	Produktklasse 5
Produktbereich	54	Verkehrsflächen und -anlagen, Öffentlicher Personennahverkehr
Produktgruppe	54.1	Gemeindestraßen
Produktuntergruppe	54.10	Gemeindestraßen
Produkt	54.10.01	Angelegenheiten der Gemeindestraßen

Ein- und Auszahlungsarten	Ergebnis des Vorjahres	Planansatz ¹ des Haushaltsjahres	Fortgeschriebener Ansatz des Haushaltsjahres	Ist-Ergebnis des Haushaltsjahres	Vergleich Ansatz - Ist
	01 - 12 / 14	01 - 12 / 15	V,01-12,ÜA,B/15	01 - 12 / 15	(Spalte 4 .J. Spalte 3)
	EUR				
	1	2	3	4	5
Maßnahme: BBRK0001 Brückenbau Holzstraße					Verantw.: FB-Leiter
Gültigkeit: 01.01.2011 -	Klasse: 2		Wert ab 50.000 EUR		
Einzahlungen aus Investitionszuwendungen	0,00	0,00	0,00	-98.436,42	-98.436,42
darunter: investive Schlüsselzuweisungen	0,00	0,00	0,00	0,00	0,00
Einzahlungen aus Investitionsbeiträgen und ähnlichen Entgelten für Investitionstätigkeit	0,00	0,00	0,00	0,00	0,00
Einzahlungen aus der Veräußerung von immateriellen Vermögensgegenständen	0,00	0,00	0,00	0,00	0,00
Einzahlungen aus der Veräußerung von Grundstücken, Gebäuden und sonstigen unbeweglichen Vermögensgegenständen	0,00	0,00	0,00	0,00	0,00
Einzahlungen aus der Veräußerung von übrigem Sachanlagevermögen	0,00	0,00	0,00	0,00	0,00
Einzahlungen aus der Veräußerung von Finanzanlagevermögen und von Wertpapieren des Umlaufvermögens	0,00	0,00	0,00	0,00	0,00
Einzahlungen für sonstige Investitionstätigkeit	0,00	0,00	0,00	0,00	0,00
Einzahlungen für Investitionstätigkeit	0,00	0,00	0,00	-98.436,42	-98.436,42
Auszahlungen für den Erwerb von immateriellen Vermögensgegenständen	0,00	0,00	0,00	0,00	0,00
Auszahlungen für den Erwerb von Grundstücken, Gebäuden und sonstigen unbeweglichen Vermögensgegenständen	0,00	0,00	0,00	0,00	0,00
Auszahlungen für Baumaßnahmen	0,00	0,00	3.278,03	0,00	-3.278,03
Auszahlungen für den Erwerb von übrigem Sachanlagevermögen	0,00	0,00	0,00	0,00	0,00
Auszahlungen für den Erwerb von Finanzanlagevermögen und von Wertpapieren des Umlaufvermögens	0,00	0,00	0,00	0,00	0,00
Auszahlungen für Investitionsförderungsmaßnahmen	0,00	0,00	0,00	0,00	0,00
Auszahlungen für sonstige Investitionstätigkeit	0,00	0,00	0,00	0,00	0,00
Auszahlungen für Investitionstätigkeit	0,00	0,00	3.278,03	0,00	-3.278,03
Saldo (Einzahlungen aus Investitionstätigkeit ./. Auszahlungen für Investitionstätigkeit)	0,00	0,00	-3.278,03	-98.436,42	-95.158,39
aus Vorjahren fortgeltende Verpflichtungsermächtigungen für die Maßnahme	0,00	0,00	-3.278,03	0,00	3.278,03
vorgesehene Verpflichtungsermächtigungen des Haushaltsjahres für die Maßnahme	0,00	0,00	0,00	0,00	0,00
Summe der Verpflichtungsermächtigungen für die Maßnahme	0,00	0,00	3.278,03	0,00	-3.278,03
davon voraussichtlich kreditfinanziert	0,00	0,00	0,00	0,00	0,00

Ebene	5	Produktklasse 5
Produktbereich	54	Verkehrsflächen und -anlagen, Öffentlicher Personennahverkehr
Produktgruppe	54.1	Gemeindestraßen
Produktuntergruppe	54.10	Gemeindestraßen
Produkt	54.10.01	Angelegenheiten der Gemeindestraßen

Ein- und Auszahlungsarten	Ergebnis des Vorjahres	Planansatz ¹ des Haushaltsjahres	Fortgeschriebener Ansatz des Haushaltsjahres	Ist-Ergebnis des Haushaltsjahres	Vergleich Ansatz - Ist
	01 - 12 / 14	01 - 12 / 15	V,01-12,ÜA,B/15	01 - 12 / 15	(Spalte 4 ./. Spalte 3)
	EUR				
	1	2	3	4	5
Maßnahme: BSTR9999 Straßenbaumaßnahmen					Verantw.: FB-Leiter
Gültigkeit: 01.01.2011 -	Klasse: 2		Wert ab 50.000 EUR		
Einzahlungen aus Investitionszuwendungen	0,00	0,00	0,00	0,00	0,00
darunter: investive Schlüsselzuweisungen	0,00	0,00	0,00	0,00	0,00
Einzahlungen aus Investitionsbeiträgen und ähnlichen Entgelten für Investitionstätigkeit	0,00	0,00	0,00	0,00	0,00
Einzahlungen aus der Veräußerung von immateriellen Vermögensgegenständen	0,00	0,00	0,00	0,00	0,00
Einzahlungen aus der Veräußerung von Grundstücken, Gebäuden und sonstigen unbeweglichen Vermögensgegenständen	0,00	0,00	0,00	0,00	0,00
Einzahlungen aus der Veräußerung von übrigem Sachanlagevermögen	0,00	0,00	0,00	0,00	0,00
Einzahlungen aus der Veräußerung von Finanzanlagevermögen und von Wertpapieren des Umlaufvermögens	0,00	0,00	0,00	0,00	0,00
Einzahlungen für sonstige Investitionstätigkeit	0,00	0,00	0,00	0,00	0,00
Einzahlungen für Investitionstätigkeit	0,00	0,00	0,00	0,00	0,00
Auszahlungen für den Erwerb von immateriellen Vermögensgegenständen	0,00	0,00	0,00	0,00	0,00
Auszahlungen für den Erwerb von Grundstücken, Gebäuden und sonstigen unbeweglichen Vermögensgegenständen	0,00	0,00	0,00	0,00	0,00
Auszahlungen für Baumaßnahmen	2.145,43	0,00	0,00	0,00	0,00
Auszahlungen für den Erwerb von übrigem Sachanlagevermögen	0,00	0,00	0,00	0,00	0,00
Auszahlungen für den Erwerb von Finanzanlagevermögen und von Wertpapieren des Umlaufvermögens	0,00	0,00	0,00	0,00	0,00
Auszahlungen für Investitionsförderungsmaßnahmen	0,00	0,00	0,00	0,00	0,00
Auszahlungen für sonstige Investitionstätigkeit	0,00	0,00	0,00	0,00	0,00
Auszahlungen für Investitionstätigkeit	2.145,43	0,00	0,00	0,00	0,00
Saldo (Einzahlungen aus Investitionstätigkeit ./. Auszahlungen für Investitionstätigkeit)	-2.145,43	0,00	0,00	0,00	0,00
aus Vorjahren fortgeltende Verpflichtungsermächtigungen für die Maßnahme	-2.145,43	0,00	0,00	0,00	0,00
vorgesehene Verpflichtungsermächtigungen des Haushaltsjahres für die Maßnahme	0,00	0,00	0,00	0,00	0,00
Summe der Verpflichtungsermächtigungen für die Maßnahme	2.145,43	0,00	0,00	0,00	0,00
davon voraussichtlich kreditfinanziert	0,00	0,00	0,00	0,00	0,00

Ebene	5	Produktklasse 5
Produktbereich	54	Verkehrsflächen und -anlagen, Öffentlicher Personennahverkehr
Produktgruppe	54.1	Gemeindestraßen
Produktuntergruppe	54.10	Gemeindestraßen
Produkt	54.10.01	Angelegenheiten der Gemeindestraßen

Ein- und Auszahlungsarten	Ergebnis des Vorjahres	Planansatz ¹ des Haushaltsjahres	Fortgeschriebener Ansatz des Haushaltsjahres	Ist-Ergebnis des Haushaltsjahres	Vergleich Ansatz - Ist
	01 - 12 / 14	01 - 12 / 15	V,01-12,ÜA,B/15	01 - 12 / 15	(Spalte 4 .J. Spalte 3)
	EUR				
	1	2	3	4	5
Maßnahme: BSTRR101 ILE Radwegebau Dreiflügel	Verantw.: FB-Leiter				
Gültigkeit: 01.01.2011 - 31.12.2016	Klasse: 2 Wert ab 50.000 EUR				
Einzahlungen aus Investitionszuwendungen	0,00	0,00	0,00	0,00	0,00
darunter: investive Schlüsselzuweisungen	0,00	0,00	0,00	0,00	0,00
Einzahlungen aus Investitionsbeiträgen und ähnlichen Entgelten für Investitionstätigkeit	0,00	0,00	0,00	0,00	0,00
Einzahlungen aus der Veräußerung von immateriellen Vermögensgegenständen	0,00	0,00	0,00	0,00	0,00
Einzahlungen aus der Veräußerung von Grundstücken, Gebäuden und sonstigen unbeweglichen Vermögensgegenständen	0,00	0,00	0,00	0,00	0,00
Einzahlungen aus der Veräußerung von übrigem Sachanlagevermögen	0,00	0,00	0,00	0,00	0,00
Einzahlungen aus der Veräußerung von Finanzanlagevermögen und von Wertpapieren des Umlaufvermögens	0,00	0,00	0,00	0,00	0,00
Einzahlungen für sonstige Investitionstätigkeit	0,00	0,00	0,00	0,00	0,00
Einzahlungen für Investitionstätigkeit	0,00	0,00	0,00	0,00	0,00
Auszahlungen für den Erwerb von immateriellen Vermögensgegenständen	0,00	0,00	0,00	0,00	0,00
Auszahlungen für den Erwerb von Grundstücken, Gebäuden und sonstigen unbeweglichen Vermögensgegenständen	0,00	0,00	0,00	0,00	0,00
Auszahlungen für Baumaßnahmen	5.864,11	0,00	0,00	0,00	0,00
Auszahlungen für den Erwerb von übrigem Sachanlagevermögen	0,00	0,00	0,00	0,00	0,00
Auszahlungen für den Erwerb von Finanzanlagevermögen und von Wertpapieren des Umlaufvermögens	0,00	0,00	0,00	0,00	0,00
Auszahlungen für Investitionsförderungsmaßnahmen	0,00	0,00	0,00	0,00	0,00
Auszahlungen für sonstige Investitionstätigkeit	0,00	0,00	0,00	0,00	0,00
Auszahlungen für Investitionstätigkeit	5.864,11	0,00	0,00	0,00	0,00
Saldo (Einzahlungen aus Investitionstätigkeit ./ Auszahlungen für Investitionstätigkeit)	-5.864,11	0,00	0,00	0,00	0,00
aus Vorjahren fortgeltende Verpflichtungsermächtigungen für die Maßnahme	-5.864,11	0,00	0,00	0,00	0,00
vorgesehene Verpflichtungsermächtigungen des Haushaltsjahres für die Maßnahme	0,00	0,00	0,00	0,00	0,00
Summe der Verpflichtungsermächtigungen für die Maßnahme	5.864,11	0,00	0,00	0,00	0,00
davon voraussichtlich kreditfinanziert	0,00	0,00	0,00	0,00	0,00

Ebene	5	Produktklasse 5
Produktbereich	54	Verkehrsflächen und -anlagen, Öffentlicher Personennahverkehr
Produktgruppe	54.1	Gemeindestraßen
Produktuntergruppe	54.10	Gemeindestraßen
Produkt	54.10.01	Angelegenheiten der Gemeindestraßen

Ein- und Auszahlungsarten	Ergebnis des Vorjahres	Planansatz ¹ des Haushaltsjahres	Fortgeschriebener Ansatz des Haushaltsjahres	Ist-Ergebnis des Haushaltsjahres	Vergleich Ansatz - Ist
	01 - 12 / 14	01 - 12 / 15	V,01-12,ÜA,B/15	01 - 12 / 15	(Spalte 4 ./. Spalte 3)
	EUR				
	1	2	3	4	5
Maßnahme: BSTRS101 ILE Straßenbau Dorfstraße Langenhessen					Verantw.: FB-Leiter
Gültigkeit: 01.01.2011 - 31.12.2016	Klasse: 2		Wert ab 50.000 EUR		
Einzahlungen aus Investitionszuwendungen	0,00	0,00	0,00	0,00	0,00
darunter: investive Schlüsselzuweisungen	0,00	0,00	0,00	0,00	0,00
Einzahlungen aus Investitionsbeiträgen und ähnlichen Entgelten für Investitionstätigkeit	0,00	0,00	0,00	0,00	0,00
Einzahlungen aus der Veräußerung von immateriellen Vermögensgegenständen	0,00	0,00	0,00	0,00	0,00
Einzahlungen aus der Veräußerung von Grundstücken, Gebäuden und sonstigen unbeweglichen Vermögensgegenständen	0,00	0,00	0,00	0,00	0,00
Einzahlungen aus der Veräußerung von übrigem Sachanlagevermögen	0,00	0,00	0,00	0,00	0,00
Einzahlungen aus der Veräußerung von Finanzanlagevermögen und von Wertpapieren des Umlaufvermögens	0,00	0,00	0,00	0,00	0,00
Einzahlungen für sonstige Investitionstätigkeit	0,00	0,00	0,00	0,00	0,00
Einzahlungen für Investitionstätigkeit	0,00	0,00	0,00	0,00	0,00
Auszahlungen für den Erwerb von immateriellen Vermögensgegenständen	0,00	0,00	0,00	0,00	0,00
Auszahlungen für den Erwerb von Grundstücken, Gebäuden und sonstigen unbeweglichen Vermögensgegenständen	0,00	0,00	0,00	0,00	0,00
Auszahlungen für Baumaßnahmen	27.478,12	0,00	0,00	0,00	0,00
Auszahlungen für den Erwerb von übrigem Sachanlagevermögen	0,00	0,00	0,00	0,00	0,00
Auszahlungen für den Erwerb von Finanzanlagevermögen und von Wertpapieren des Umlaufvermögens	0,00	0,00	0,00	0,00	0,00
Auszahlungen für Investitionsförderungsmaßnahmen	0,00	0,00	0,00	0,00	0,00
Auszahlungen für sonstige Investitionstätigkeit	0,00	0,00	0,00	0,00	0,00
Auszahlungen für Investitionstätigkeit	27.478,12	0,00	0,00	0,00	0,00
Saldo (Einzahlungen aus Investitionstätigkeit ./. Auszahlungen für Investitionstätigkeit)	-27.478,12	0,00	0,00	0,00	0,00
aus Vorjahren fortgeltende Verpflichtungsermächtigungen für die Maßnahme	-27.478,12	0,00	0,00	0,00	0,00
vorgesehene Verpflichtungsermächtigungen des Haushaltsjahres für die Maßnahme	0,00	0,00	0,00	0,00	0,00
Summe der Verpflichtungsermächtigungen für die Maßnahme	27.478,12	0,00	0,00	0,00	0,00
davon voraussichtlich kreditfinanziert	0,00	0,00	0,00	0,00	0,00

Teilfinanzrechnung B Planvergleich zu § 50 SächsKomHVO-Doppik
Haushaltsjahr 2015

Ebene **5** Produktklasse 5
 Produktbereich **54** Verkehrsflächen und -anlagen, Öffentlicher Personennahverkehr
 Produktgruppe **54.1** Gemeindestraßen
 Produktuntergruppe **54.10** Gemeindestraßen
 Produkt **54.10.01** Angelegenheiten der Gemeindestraßen

Ein- und Auszahlungsarten	Ergebnis des Vorjahres	Planansatz ¹ des Haushaltsjahres	Fortgeschriebener Ansatz des Haushaltsjahres	Ist-Ergebnis des Haushaltsjahres	Vergleich Ansatz - Ist
	01 - 12 / 14	01 - 12 / 15	V,01-12,ÜA,B/15	01 - 12 / 15	(Spalte 4 .J. Spalte 3)
	EUR				
	1	2	3	4	5
Maßnahme: ALT99999 Altmaßnahmen bis 2010	Verantw.: FB-Leiter				
Gültigkeit: 01.01.2009 -	Klasse: 1 Wert bis 49.999 EUR				
Einzahlungen aus Investitionszuwendungen	0,00	0,00	0,00	0,00	0,00
darunter: investive Schlüsselzuweisungen	0,00	0,00	0,00	0,00	0,00
Einzahlungen aus Investitionsbeiträgen und ähnlichen Entgelten für Investitionstätigkeit	0,00	0,00	0,00	0,00	0,00
Einzahlungen aus der Veräußerung von immateriellen Vermögensgegenständen	0,00	0,00	0,00	0,00	0,00
Einzahlungen aus der Veräußerung von Grundstücken, Gebäuden und sonstigen unbeweglichen Vermögensgegenständen	0,00	0,00	0,00	0,00	0,00
Einzahlungen aus der Veräußerung von übrigem Sachanlagevermögen	0,00	0,00	0,00	0,00	0,00
Einzahlungen aus der Veräußerung von Finanzanlagevermögen und von Wertpapieren des Umlaufvermögens	0,00	0,00	0,00	0,00	0,00
Einzahlungen für sonstige Investitionstätigkeit	0,00	0,00	0,00	0,00	0,00
Einzahlungen für Investitionstätigkeit	0,00	0,00	0,00	0,00	0,00
Auszahlungen für den Erwerb von immateriellen Vermögensgegenständen	0,00	0,00	0,00	0,00	0,00
Auszahlungen für den Erwerb von Grundstücken, Gebäuden und sonstigen unbeweglichen Vermögensgegenständen	0,00	0,00	0,00	0,00	0,00
Auszahlungen für Baumaßnahmen	15.091,75	0,00	0,00	317,92	317,92
Auszahlungen für den Erwerb von übrigem Sachanlagevermögen	0,00	0,00	0,00	0,00	0,00
Auszahlungen für den Erwerb von Finanzanlagevermögen und von Wertpapieren des Umlaufvermögens	0,00	0,00	0,00	0,00	0,00
Auszahlungen für Investitionsförderungsmaßnahmen	0,00	0,00	0,00	0,00	0,00
Auszahlungen für sonstige Investitionstätigkeit	0,00	0,00	0,00	0,00	0,00
Auszahlungen für Investitionstätigkeit	15.091,75	0,00	0,00	317,92	317,92
Saldo (Einzahlungen aus Investitionstätigkeit ./. Auszahlungen für Investitionstätigkeit)	-15.091,75	0,00	0,00	-317,92	-317,92
aus Vorjahren fortgeltende Verpflichtungsermächtigungen für die Maßnahme	-15.091,75	0,00	0,00	-317,92	-317,92
vorgesehene Verpflichtungsermächtigungen des Haushaltsjahres für die Maßnahme	0,00	0,00	0,00	0,00	0,00
Summe der Verpflichtungsermächtigungen für die Maßnahme	15.091,75	0,00	0,00	317,92	317,92
davon voraussichtlich kreditfinanziert	0,00	0,00	0,00	0,00	0,00

Ebene	5	Produktklasse 5
Produktbereich	54	Verkehrsflächen und -anlagen, Öffentlicher Personennahverkehr
Produktgruppe	54.1	Gemeindestraßen
Produktuntergruppe	54.10	Gemeindestraßen
Produkt	54.10.01	Angelegenheiten der Gemeindestraßen

Ein- und Auszahlungsarten	Ergebnis des Vorjahres	Planansatz ¹ des Haushaltsjahres	Fortgeschriebener Ansatz des Haushaltsjahres	Ist-Ergebnis des Haushaltsjahres	Vergleich Ansatz - Ist
	01 - 12 / 14	01 - 12 / 15	V,01-12,ÜA,B/15	01 - 12 / 15	(Spalte 4 .J. Spalte 3)
	EUR				
	1	2	3	4	5
Maßnahme: BBRK9999 Baumaßnahmen Brücken u. Bauwerke					Verantw.: FB-Leiter
Gültigkeit: 01.01.2011 - 31.12.2016	Klasse: 1				Wert bis 49.999 EUR
Einzahlungen aus Investitionszuwendungen	0,00	0,00	0,00	0,00	0,00
darunter: investive Schlüsselzuweisungen	0,00	0,00	0,00	0,00	0,00
Einzahlungen aus Investitionsbeiträgen und ähnlichen Entgelten für Investitionstätigkeit	0,00	0,00	0,00	0,00	0,00
Einzahlungen aus der Veräußerung von immateriellen Vermögensgegenständen	0,00	0,00	0,00	0,00	0,00
Einzahlungen aus der Veräußerung von Grundstücken, Gebäuden und sonstigen unbeweglichen Vermögensgegenständen	0,00	0,00	0,00	0,00	0,00
Einzahlungen aus der Veräußerung von übrigem Sachanlagevermögen	0,00	0,00	0,00	0,00	0,00
Einzahlungen aus der Veräußerung von Finanzanlagevermögen und von Wertpapieren des Umlaufvermögens	0,00	0,00	0,00	0,00	0,00
Einzahlungen für sonstige Investitionstätigkeit	0,00	0,00	0,00	0,00	0,00
Einzahlungen für Investitionstätigkeit	0,00	0,00	0,00	0,00	0,00
Auszahlungen für den Erwerb von immateriellen Vermögensgegenständen	0,00	0,00	0,00	0,00	0,00
Auszahlungen für den Erwerb von Grundstücken, Gebäuden und sonstigen unbeweglichen Vermögensgegenständen	0,00	0,00	0,00	0,00	0,00
Auszahlungen für Baumaßnahmen	4.629,10	0,00	0,00	0,00	0,00
Auszahlungen für den Erwerb von übrigem Sachanlagevermögen	0,00	0,00	0,00	0,00	0,00
Auszahlungen für den Erwerb von Finanzanlagevermögen und von Wertpapieren des Umlaufvermögens	0,00	0,00	0,00	0,00	0,00
Auszahlungen für Investitionsförderungsmaßnahmen	0,00	0,00	0,00	0,00	0,00
Auszahlungen für sonstige Investitionstätigkeit	0,00	0,00	0,00	0,00	0,00
Auszahlungen für Investitionstätigkeit	4.629,10	0,00	0,00	0,00	0,00
Saldo (Einzahlungen aus Investitionstätigkeit ./. Auszahlungen für Investitionstätigkeit)	-4.629,10	0,00	0,00	0,00	0,00
aus Vorjahren fortgeltende Verpflichtungsermächtigungen für die Maßnahme	-4.629,10	0,00	0,00	0,00	0,00
vorgesehene Verpflichtungsermächtigungen des Haushaltsjahres für die Maßnahme	0,00	0,00	0,00	0,00	0,00
Summe der Verpflichtungsermächtigungen für die Maßnahme	4.629,10	0,00	0,00	0,00	0,00
davon voraussichtlich kreditfinanziert	0,00	0,00	0,00	0,00	0,00

Ebene **5** Produktklasse 5
 Produktbereich **55** Natur- und Landschaftspflege
 Produktgruppe **55.1** Öffentliches Grün, Landschaftsbau
 Produktuntergruppe **55.10** Öffentliches Grün, Landschaftsbau
 Produkt **55.10.01** Bereitstellung und Unterhaltung von städtischen Grün- und Parkanlagen

Ein- und Auszahlungsarten	Ergebnis des Vorjahres	Planansatz ¹ des Haushaltsjahres	Fortgeschriebener Ansatz des Haushaltsjahres	Ist-Ergebnis des Haushaltsjahres	Vergleich Ansatz - Ist
	01 - 12 / 14	01 - 12 / 15	V,01-12,ÜA,B/15	01 - 12 / 15	(Spalte 4 .J. Spalte 3)
	EUR				
	1	2	3	4	5
Maßnahme: 13220003 Neugestaltung Gedächtnisplatz	Verantw.: Frau Jehring				
Gültigkeit: 01.01.2013 -	Klasse: 1 Wert bis 49.999 EUR				
Einzahlungen aus Investitionszuwendungen	0,00	0,00	0,00	0,00	0,00
darunter: investive Schlüsselzuweisungen	0,00	0,00	0,00	0,00	0,00
Einzahlungen aus Investitionsbeiträgen und ähnlichen Entgelten für Investitionstätigkeit	0,00	0,00	0,00	0,00	0,00
Einzahlungen aus der Veräußerung von immateriellen Vermögensgegenständen	0,00	0,00	0,00	0,00	0,00
Einzahlungen aus der Veräußerung von Grundstücken, Gebäuden und sonstigen unbeweglichen Vermögensgegenständen	0,00	0,00	0,00	0,00	0,00
Einzahlungen aus der Veräußerung von übrigem Sachanlagevermögen	0,00	0,00	0,00	0,00	0,00
Einzahlungen aus der Veräußerung von Finanzanlagevermögen und von Wertpapieren des Umlaufvermögens	0,00	0,00	0,00	0,00	0,00
Einzahlungen für sonstige Investitionstätigkeit	0,00	0,00	0,00	0,00	0,00
Einzahlungen für Investitionstätigkeit	0,00	0,00	0,00	0,00	0,00
Auszahlungen für den Erwerb von immateriellen Vermögensgegenständen	0,00	0,00	0,00	0,00	0,00
Auszahlungen für den Erwerb von Grundstücken, Gebäuden und sonstigen unbeweglichen Vermögensgegenständen	0,00	0,00	0,00	0,00	0,00
Auszahlungen für Baumaßnahmen	37.331,79	0,00	11.084,37	10.780,42	-303,95
Auszahlungen für den Erwerb von übrigem Sachanlagevermögen	0,00	0,00	0,00	0,00	0,00
Auszahlungen für den Erwerb von Finanzanlagevermögen und von Wertpapieren des Umlaufvermögens	0,00	0,00	0,00	0,00	0,00
Auszahlungen für Investitionsförderungsmaßnahmen	0,00	0,00	0,00	0,00	0,00
Auszahlungen für sonstige Investitionstätigkeit	0,00	0,00	0,00	0,00	0,00
Auszahlungen für Investitionstätigkeit	37.331,79	0,00	11.084,37	10.780,42	-303,95
Saldo (Einzahlungen aus Investitionstätigkeit ./ Auszahlungen für Investitionstätigkeit)	-37.331,79	0,00	-11.084,37	-10.780,42	303,95
aus Vorjahren fortgeltende Verpflichtungsermächtigungen für die Maßnahme	-37.331,79	0,00	-11.084,37	-10.780,42	303,95
vorgesehene Verpflichtungsermächtigungen des Haushaltsjahres für die Maßnahme	0,00	0,00	0,00	0,00	0,00
Summe der Verpflichtungsermächtigungen für die Maßnahme	37.331,79	0,00	11.084,37	10.780,42	-303,95
davon voraussichtlich kreditfinanziert	0,00	0,00	0,00	0,00	0,00

Ebene **5** Produktklasse 5
 Produktbereich **55** Natur- und Landschaftspflege
 Produktgruppe **55.1** Öffentliches Grün, Landschaftsbau
 Produktuntergruppe **55.10** Öffentliches Grün, Landschaftsbau
 Produkt **55.10.01** Bereitstellung und Unterhaltung von städtischen Grün- und Parkanlagen

Ein- und Auszahlungsarten	Ergebnis des Vorjahres	Planansatz ¹ des Haushaltsjahres	Fortgeschriebener Ansatz des Haushaltsjahres	Ist-Ergebnis des Haushaltsjahres	Vergleich Ansatz - Ist
	01 - 12 / 14	01 - 12 / 15	V,01-12,ÜA,B/15	01 - 12 / 15	(Spalte 4 .J. Spalte 3)
	EUR				
	1	2	3	4	5
Maßnahme: 14220002 Abfallbehälter Stadtgebiet	Verantw.: Frau Jehring				
Gültigkeit: 01.01.2014 -	Klasse: 1 Wert bis 49.999 EUR				
Einzahlungen aus Investitionszuwendungen	0,00	0,00	1.302,35	0,00	-1.302,35
darunter: investive Schlüsselzuweisungen	0,00	0,00	0,00	0,00	0,00
Einzahlungen aus Investitionsbeiträgen und ähnlichen Entgelten für Investitionstätigkeit	0,00	0,00	0,00	0,00	0,00
Einzahlungen aus der Veräußerung von immateriellen Vermögensgegenständen	0,00	0,00	0,00	0,00	0,00
Einzahlungen aus der Veräußerung von Grundstücken, Gebäuden und sonstigen unbeweglichen Vermögensgegenständen	0,00	0,00	0,00	0,00	0,00
Einzahlungen aus der Veräußerung von übrigem Sachanlagevermögen	0,00	0,00	0,00	0,00	0,00
Einzahlungen aus der Veräußerung von Finanzanlagevermögen und von Wertpapieren des Umlaufvermögens	0,00	0,00	0,00	0,00	0,00
Einzahlungen für sonstige Investitionstätigkeit	0,00	0,00	0,00	0,00	0,00
Einzahlungen für Investitionstätigkeit	0,00	0,00	1.302,35	0,00	-1.302,35
Auszahlungen für den Erwerb von immateriellen Vermögensgegenständen	0,00	0,00	0,00	0,00	0,00
Auszahlungen für den Erwerb von Grundstücken, Gebäuden und sonstigen unbeweglichen Vermögensgegenständen	0,00	0,00	0,00	0,00	0,00
Auszahlungen für Baumaßnahmen	0,00	0,00	0,00	0,00	0,00
Auszahlungen für den Erwerb von übrigem Sachanlagevermögen	10.200,00	0,00	1.302,35	876,33	-426,02
Auszahlungen für den Erwerb von Finanzanlagevermögen und von Wertpapieren des Umlaufvermögens	0,00	0,00	0,00	0,00	0,00
Auszahlungen für Investitionsförderungsmaßnahmen	0,00	0,00	0,00	0,00	0,00
Auszahlungen für sonstige Investitionstätigkeit	0,00	0,00	0,00	0,00	0,00
Auszahlungen für Investitionstätigkeit	10.200,00	0,00	1.302,35	876,33	-426,02
Saldo (Einzahlungen aus Investitionstätigkeit ./. Auszahlungen für Investitionstätigkeit)	-10.200,00	0,00	0,00	-876,33	-876,33
aus Vorjahren fortgeltende Verpflichtungsermächtigungen für die Maßnahme	-10.200,00	0,00	-1.302,35	-876,33	426,02
vorgesehene Verpflichtungsermächtigungen des Haushaltsjahres für die Maßnahme	0,00	0,00	0,00	0,00	0,00
Summe der Verpflichtungsermächtigungen für die Maßnahme	10.200,00	0,00	1.302,35	876,33	-426,02
davon voraussichtlich kreditfinanziert	0,00	0,00	0,00	0,00	0,00

Ebene **5** Produktklasse 5
 Produktbereich **55** Natur- und Landschaftspflege
 Produktgruppe **55.1** Öffentliches Grün, Landschaftsbau
 Produktuntergruppe **55.10** Öffentliches Grün, Landschaftsbau
 Produkt **55.10.01** Bereitstellung und Unterhaltung von städtischen Grün- und Parkanlagen

Ein- und Auszahlungsarten	Ergebnis des Vorjahres	Planansatz ¹ des Haushaltsjahres	Fortgeschriebener Ansatz des Haushaltsjahres	Ist-Ergebnis des Haushaltsjahres	Vergleich Ansatz - Ist
	01 - 12 / 14	01 - 12 / 15	V,01-12,ÜA,B/15	01 - 12 / 15	(Spalte 4 .J. Spalte 3)
	EUR				
	1	2	3	4	5
Maßnahme: 14220003 Bänke Stadtgebiet	Verantw.: Frau Jehring				
Gültigkeit: 01.01.2014 -	Klasse: 1 Wert bis 49.999 EUR				
Einzahlungen aus Investitionszuwendungen	0,00	0,00	6.487,01	0,00	-6.487,01
darunter: investive Schlüsselzuweisungen	0,00	0,00	0,00	0,00	0,00
Einzahlungen aus Investitionsbeiträgen und ähnlichen Entgelten für Investitionstätigkeit	0,00	0,00	0,00	0,00	0,00
Einzahlungen aus der Veräußerung von immateriellen Vermögensgegenständen	0,00	0,00	0,00	0,00	0,00
Einzahlungen aus der Veräußerung von Grundstücken, Gebäuden und sonstigen unbeweglichen Vermögensgegenständen	0,00	0,00	0,00	0,00	0,00
Einzahlungen aus der Veräußerung von übrigem Sachanlagevermögen	0,00	0,00	0,00	0,00	0,00
Einzahlungen aus der Veräußerung von Finanzanlagevermögen und von Wertpapieren des Umlaufvermögens	0,00	0,00	0,00	0,00	0,00
Einzahlungen für sonstige Investitionstätigkeit	0,00	0,00	0,00	0,00	0,00
Einzahlungen für Investitionstätigkeit	0,00	0,00	6.487,01	0,00	-6.487,01
Auszahlungen für den Erwerb von immateriellen Vermögensgegenständen	0,00	0,00	0,00	0,00	0,00
Auszahlungen für den Erwerb von Grundstücken, Gebäuden und sonstigen unbeweglichen Vermögensgegenständen	0,00	0,00	0,00	0,00	0,00
Auszahlungen für Baumaßnahmen	0,00	0,00	0,00	0,00	0,00
Auszahlungen für den Erwerb von übrigem Sachanlagevermögen	6.700,51	0,00	6.487,01	5.017,36	-1.469,65
Auszahlungen für den Erwerb von Finanzanlagevermögen und von Wertpapieren des Umlaufvermögens	0,00	0,00	0,00	0,00	0,00
Auszahlungen für Investitionsförderungsmaßnahmen	0,00	0,00	0,00	0,00	0,00
Auszahlungen für sonstige Investitionstätigkeit	0,00	0,00	0,00	0,00	0,00
Auszahlungen für Investitionstätigkeit	6.700,51	0,00	6.487,01	5.017,36	-1.469,65
Saldo (Einzahlungen aus Investitionstätigkeit ./ Auszahlungen für Investitionstätigkeit)	-6.700,51	0,00	0,00	-5.017,36	-5.017,36
aus Vorjahren fortgeltende Verpflichtungsermächtigungen für die Maßnahme	-6.700,51	0,00	-6.487,01	-5.017,36	1.469,65
vorgesehene Verpflichtungsermächtigungen des Haushaltsjahres für die Maßnahme	0,00	0,00	0,00	0,00	0,00
Summe der Verpflichtungsermächtigungen für die Maßnahme	6.700,51	0,00	6.487,01	5.017,36	-1.469,65
davon voraussichtlich kreditfinanziert	0,00	0,00	0,00	0,00	0,00

Ebene **5** Produktklasse 5
 Produktbereich **55** Natur- und Landschaftspflege
 Produktgruppe **55.1** Öffentliches Grün, Landschaftsbau
 Produktuntergruppe **55.10** Öffentliches Grün, Landschaftsbau
 Produkt **55.10.02** Öffentliche Kinderspielplätze

Ein- und Auszahlungsarten	Ergebnis des Vorjahres	Planansatz ¹ des Haushaltsjahres	Fortgeschriebener Ansatz des Haushaltsjahres	Ist-Ergebnis des Haushaltsjahres	Vergleich Ansatz - Ist
	01 - 12 / 14	01 - 12 / 15	V,01-12,ÜA,B/15	01 - 12 / 15	(Spalte 4 .J. Spalte 3)
	EUR				
	1	2	3	4	5
Maßnahme: 12220002 Erw. Spielgeräte,Spielpl.ausbau	Verantw.: Frau Jehring				
Gültigkeit: 01.01.2012 -	Klasse: 2 Wert ab 50.000 EUR				
Einzahlungen aus Investitionszuwendungen	0,00	0,00	0,00	0,00	0,00
darunter: investive Schlüsselzuweisungen	0,00	0,00	0,00	0,00	0,00
Einzahlungen aus Investitionsbeiträgen und ähnlichen Entgelten für Investitionstätigkeit	0,00	0,00	0,00	0,00	0,00
Einzahlungen aus der Veräußerung von immateriellen Vermögensgegenständen	0,00	0,00	0,00	0,00	0,00
Einzahlungen aus der Veräußerung von Grundstücken, Gebäuden und sonstigen unbeweglichen Vermögensgegenständen	0,00	0,00	0,00	0,00	0,00
Einzahlungen aus der Veräußerung von übrigem Sachanlagevermögen	0,00	0,00	0,00	0,00	0,00
Einzahlungen aus der Veräußerung von Finanzanlagevermögen und von Wertpapieren des Umlaufvermögens	0,00	0,00	0,00	0,00	0,00
Einzahlungen für sonstige Investitionstätigkeit	0,00	0,00	0,00	0,00	0,00
Einzahlungen für Investitionstätigkeit	0,00	0,00	0,00	0,00	0,00
Auszahlungen für den Erwerb von immateriellen Vermögensgegenständen	0,00	0,00	0,00	0,00	0,00
Auszahlungen für den Erwerb von Grundstücken, Gebäuden und sonstigen unbeweglichen Vermögensgegenständen	0,00	0,00	0,00	0,00	0,00
Auszahlungen für Baumaßnahmen	0,00	0,00	0,00	0,00	0,00
Auszahlungen für den Erwerb von übrigem Sachanlagevermögen	0,00	7.000,00	7.000,00	5.762,56	-1.237,44
Auszahlungen für den Erwerb von Finanzanlagevermögen und von Wertpapieren des Umlaufvermögens	0,00	0,00	0,00	0,00	0,00
Auszahlungen für Investitionsförderungsmaßnahmen	0,00	0,00	0,00	0,00	0,00
Auszahlungen für sonstige Investitionstätigkeit	0,00	0,00	0,00	0,00	0,00
Auszahlungen für Investitionstätigkeit	0,00	7.000,00	7.000,00	5.762,56	-1.237,44
Saldo (Einzahlungen aus Investitionstätigkeit ./ Auszahlungen für Investitionstätigkeit)	0,00	-7.000,00	-7.000,00	-5.762,56	1.237,44
aus Vorjahren fortgeltende Verpflichtungsermächtigungen für die Maßnahme	0,00	-7.000,00	-7.000,00	-5.762,56	1.237,44
vorgesehene Verpflichtungsermächtigungen des Haushaltsjahres für die Maßnahme	0,00	0,00	0,00	0,00	0,00
Summe der Verpflichtungsermächtigungen für die Maßnahme	0,00	7.000,00	7.000,00	5.762,56	-1.237,44
davon voraussichtlich kreditfinanziert	0,00	0,00	0,00	0,00	0,00

Ebene **5** Produktklasse 5
 Produktbereich **55** Natur- und Landschaftspflege
 Produktgruppe **55.1** Öffentliches Grün, Landschaftsbau
 Produktuntergruppe **55.10** Öffentliches Grün, Landschaftsbau
 Produkt **55.10.02** Öffentliche Kinderspielplätze

Ein- und Auszahlungsarten	Ergebnis des Vorjahres	Planansatz ¹ des Haushaltsjahres	Fortgeschriebener Ansatz des Haushaltsjahres	Ist-Ergebnis des Haushaltsjahres	Vergleich Ansatz - Ist
	01 - 12 / 14	01 - 12 / 15	V,01-12,ÜA,B/15	01 - 12 / 15	(Spalte 4 .J. Spalte 3)
	EUR				
	1	2	3	4	5
Maßnahme: 15222001 Spielgeräte Markt	Verantw.: Frau Jehring				
Gültigkeit: 01.01.2015 - 31.12.2016	Klasse: 1 Wert bis 49.999 EUR				
Einzahlungen aus Investitionszuwendungen	0,00	0,00	6.463,31	0,00	-6.463,31
darunter: investive Schlüsselzuweisungen	0,00	0,00	0,00	0,00	0,00
Einzahlungen aus Investitionsbeiträgen und ähnlichen Entgelten für Investitionstätigkeit	0,00	0,00	0,00	0,00	0,00
Einzahlungen aus der Veräußerung von immateriellen Vermögensgegenständen	0,00	0,00	0,00	0,00	0,00
Einzahlungen aus der Veräußerung von Grundstücken, Gebäuden und sonstigen unbeweglichen Vermögensgegenständen	0,00	0,00	0,00	0,00	0,00
Einzahlungen aus der Veräußerung von übrigem Sachanlagevermögen	0,00	0,00	0,00	0,00	0,00
Einzahlungen aus der Veräußerung von Finanzanlagevermögen und von Wertpapieren des Umlaufvermögens	0,00	0,00	0,00	0,00	0,00
Einzahlungen für sonstige Investitionstätigkeit	0,00	0,00	0,00	0,00	0,00
Einzahlungen für Investitionstätigkeit	0,00	0,00	6.463,31	0,00	-6.463,31
Auszahlungen für den Erwerb von immateriellen Vermögensgegenständen	0,00	0,00	0,00	0,00	0,00
Auszahlungen für den Erwerb von Grundstücken, Gebäuden und sonstigen unbeweglichen Vermögensgegenständen	0,00	0,00	0,00	0,00	0,00
Auszahlungen für Baumaßnahmen	0,00	0,00	0,00	0,00	0,00
Auszahlungen für den Erwerb von übrigem Sachanlagevermögen	0,00	0,00	6.463,31	6.463,31	0,00
Auszahlungen für den Erwerb von Finanzanlagevermögen und von Wertpapieren des Umlaufvermögens	0,00	0,00	0,00	0,00	0,00
Auszahlungen für Investitionsförderungsmaßnahmen	0,00	0,00	0,00	0,00	0,00
Auszahlungen für sonstige Investitionstätigkeit	0,00	0,00	0,00	0,00	0,00
Auszahlungen für Investitionstätigkeit	0,00	0,00	6.463,31	6.463,31	0,00
Saldo (Einzahlungen aus Investitionstätigkeit ./. Auszahlungen für Investitionstätigkeit)	0,00	0,00	0,00	-6.463,31	-6.463,31
aus Vorjahren fortgeltende Verpflichtungsermächtigungen für die Maßnahme	0,00	0,00	-6.463,31	-6.463,31	0,00
vorgesehene Verpflichtungsermächtigungen des Haushaltsjahres für die Maßnahme	0,00	0,00	0,00	0,00	0,00
Summe der Verpflichtungsermächtigungen für die Maßnahme	0,00	0,00	6.463,31	6.463,31	0,00
davon voraussichtlich kreditfinanziert	0,00	0,00	0,00	0,00	0,00

Ebene **5** Produktklasse 5
 Produktbereich **55** Natur- und Landschaftspflege
 Produktgruppe **55.2** Öffentliche Gewässer und Wasserbauliche Anlagen
 Produktuntergruppe **55.20** Öffentliche Gewässer und Wasserbauliche Anlagen
 Produkt **55.20.01** Angelegenheiten öffentlicher Gewässer und wasserbaulicher Anlagen

Ein- und Auszahlungsarten	Ergebnis des Vorjahres	Planansatz ¹ des Haushaltsjahres	Fortgeschriebener Ansatz des Haushaltsjahres	Ist-Ergebnis des Haushaltsjahres	Vergleich Ansatz - Ist
	01 - 12 / 14	01 - 12 / 15	V,01-12,ÜA,B/15	01 - 12 / 15	(Spalte 4 .J. Spalte 3)
	EUR				
	1	2	3	4	5
Maßnahme: 12222001 HW-Durchl. A.d.Teichen,Bärenw.	Verantw.: Herr Piehler				
Gültigkeit: 01.01.2012 -	Klasse: 2 Wert ab 50.000 EUR				
Einzahlungen aus Investitionszuwendungen	6.464,11	0,00	0,00	0,00	0,00
darunter: investive Schlüsselzuweisungen	0,00	0,00	0,00	0,00	0,00
Einzahlungen aus Investitionsbeiträgen und ähnlichen Entgelten für Investitionstätigkeit	0,00	0,00	0,00	0,00	0,00
Einzahlungen aus der Veräußerung von immateriellen Vermögensgegenständen	0,00	0,00	0,00	0,00	0,00
Einzahlungen aus der Veräußerung von Grundstücken, Gebäuden und sonstigen unbeweglichen Vermögensgegenständen	0,00	0,00	0,00	0,00	0,00
Einzahlungen aus der Veräußerung von übrigem Sachanlagevermögen	0,00	0,00	0,00	0,00	0,00
Einzahlungen aus der Veräußerung von Finanzanlagevermögen und von Wertpapieren des Umlaufvermögens	0,00	0,00	0,00	0,00	0,00
Einzahlungen für sonstige Investitionstätigkeit	0,00	0,00	0,00	0,00	0,00
Einzahlungen für Investitionstätigkeit	6.464,11	0,00	0,00	0,00	0,00
Auszahlungen für den Erwerb von immateriellen Vermögensgegenständen	0,00	0,00	0,00	0,00	0,00
Auszahlungen für den Erwerb von Grundstücken, Gebäuden und sonstigen unbeweglichen Vermögensgegenständen	0,00	0,00	0,00	0,00	0,00
Auszahlungen für Baumaßnahmen	0,00	0,00	0,00	0,00	0,00
Auszahlungen für den Erwerb von übrigem Sachanlagevermögen	0,00	0,00	0,00	0,00	0,00
Auszahlungen für den Erwerb von Finanzanlagevermögen und von Wertpapieren des Umlaufvermögens	0,00	0,00	0,00	0,00	0,00
Auszahlungen für Investitionsförderungsmaßnahmen	0,00	0,00	0,00	0,00	0,00
Auszahlungen für sonstige Investitionstätigkeit	0,00	0,00	0,00	0,00	0,00
Auszahlungen für Investitionstätigkeit	0,00	0,00	0,00	0,00	0,00
Saldo (Einzahlungen aus Investitionstätigkeit ./ Auszahlungen für Investitionstätigkeit)	6.464,11	0,00	0,00	0,00	0,00
aus Vorjahren fortgeltende Verpflichtungsermächtigungen für die Maßnahme	0,00	0,00	0,00	0,00	0,00
vorgesehene Verpflichtungsermächtigungen des Haushaltsjahres für die Maßnahme	0,00	0,00	0,00	0,00	0,00
Summe der Verpflichtungsermächtigungen für die Maßnahme	0,00	0,00	0,00	0,00	0,00
davon voraussichtlich kreditfinanziert	0,00	0,00	0,00	0,00	0,00

Teilfinanzrechnung B Planvergleich zu § 50 SächsKomHVO-Doppik
Haushaltsjahr 2015

Ebene **5** Produktklasse 5
 Produktbereich **55** Natur- und Landschaftspflege
 Produktgruppe **55.2** Öffentliche Gewässer und Wasserbauliche Anlagen
 Produktuntergruppe **55.20** Öffentliche Gewässer und Wasserbauliche Anlagen
 Produkt **55.20.01** Angelegenheiten öffentlicher Gewässer und wasserbaulicher Anlagen

Ein- und Auszahlungsarten	Ergebnis des Vorjahres	Planansatz ¹ des Haushaltsjahres	Fortgeschriebener Ansatz des Haushaltsjahres	Ist-Ergebnis des Haushaltsjahres	Vergleich Ansatz - Ist
	01 - 12 / 14	01 - 12 / 15	V,01-12,ÜA,B/15	01 - 12 / 15	(Spalte 4 .J. Spalte 3)
	EUR				
	1	2	3	4	5
Maßnahme: 1222002 Renaturierung Rohrteich	Verantw.: Herr Piehler				
Gültigkeit: 01.01.2012 - 31.12.2016	Klasse: 2 Wert ab 50.000 EUR				
Einzahlungen aus Investitionszuwendungen	0,00	0,00	0,00	0,00	0,00
darunter: investive Schlüsselzuweisungen	0,00	0,00	0,00	0,00	0,00
Einzahlungen aus Investitionsbeiträgen und ähnlichen Entgelten für Investitionstätigkeit	0,00	0,00	0,00	0,00	0,00
Einzahlungen aus der Veräußerung von immateriellen Vermögensgegenständen	0,00	0,00	0,00	0,00	0,00
Einzahlungen aus der Veräußerung von Grundstücken, Gebäuden und sonstigen unbeweglichen Vermögensgegenständen	0,00	0,00	0,00	0,00	0,00
Einzahlungen aus der Veräußerung von übrigem Sachanlagevermögen	0,00	0,00	0,00	0,00	0,00
Einzahlungen aus der Veräußerung von Finanzanlagevermögen und von Wertpapieren des Umlaufvermögens	0,00	0,00	0,00	0,00	0,00
Einzahlungen für sonstige Investitionstätigkeit	0,00	0,00	0,00	0,00	0,00
Einzahlungen für Investitionstätigkeit	0,00	0,00	0,00	0,00	0,00
Auszahlungen für den Erwerb von immateriellen Vermögensgegenständen	0,00	0,00	0,00	0,00	0,00
Auszahlungen für den Erwerb von Grundstücken, Gebäuden und sonstigen unbeweglichen Vermögensgegenständen	0,00	0,00	0,00	0,00	0,00
Auszahlungen für Baumaßnahmen	0,00	10.000,00	10.000,00	0,00	-10.000,00
Auszahlungen für den Erwerb von übrigem Sachanlagevermögen	0,00	0,00	0,00	0,00	0,00
Auszahlungen für den Erwerb von Finanzanlagevermögen und von Wertpapieren des Umlaufvermögens	0,00	0,00	0,00	0,00	0,00
Auszahlungen für Investitionsförderungsmaßnahmen	0,00	0,00	0,00	0,00	0,00
Auszahlungen für sonstige Investitionstätigkeit	0,00	0,00	0,00	0,00	0,00
Auszahlungen für Investitionstätigkeit	0,00	10.000,00	10.000,00	0,00	-10.000,00
Saldo (Einzahlungen aus Investitionstätigkeit ./. Auszahlungen für Investitionstätigkeit)	0,00	-10.000,00	-10.000,00	0,00	10.000,00
aus Vorjahren fortgeltende Verpflichtungsermächtigungen für die Maßnahme	0,00	-10.000,00	-10.000,00	0,00	10.000,00
vorgesehene Verpflichtungsermächtigungen des Haushaltsjahres für die Maßnahme	0,00	0,00	0,00	0,00	0,00
Summe der Verpflichtungsermächtigungen für die Maßnahme	0,00	10.000,00	10.000,00	0,00	-10.000,00
davon voraussichtlich kreditfinanziert	0,00	0,00	0,00	0,00	0,00

Ebene **5** Produktklasse 5
 Produktbereich **55** Natur- und Landschaftspflege
 Produktgruppe **55.2** Öffentliche Gewässer und Wasserbauliche Anlagen
 Produktuntergruppe **55.20** Öffentliche Gewässer und Wasserbauliche Anlagen
 Produkt **55.20.01** Angelegenheiten öffentlicher Gewässer und wasserbaulicher Anlagen

Ein- und Auszahlungsarten	Ergebnis des Vorjahres	Planansatz ¹ des Haushaltsjahres	Fortgeschriebener Ansatz des Haushaltsjahres	Ist-Ergebnis des Haushaltsjahres	Vergleich Ansatz - Ist
	01 - 12 / 14	01 - 12 / 15	V,01-12,ÜA,B/15	01 - 12 / 15	(Spalte 4 .J. Spalte 3)
	EUR				
	1	2	3	4	5
Maßnahme: 13222001 Hochwasserschutzmaßnahme am Steinpöhlbach	Verantw.: Frau Jehring				
Gültigkeit: 01.01.2013 -	Klasse: 2 Wert ab 50.000 EUR				
Einzahlungen aus Investitionszuwendungen	0,00	0,00	0,00	0,00	0,00
darunter: investive Schlüsselzuweisungen	0,00	0,00	0,00	0,00	0,00
Einzahlungen aus Investitionsbeiträgen und ähnlichen Entgelten für Investitionstätigkeit	0,00	0,00	0,00	0,00	0,00
Einzahlungen aus der Veräußerung von immateriellen Vermögensgegenständen	0,00	0,00	0,00	0,00	0,00
Einzahlungen aus der Veräußerung von Grundstücken, Gebäuden und sonstigen unbeweglichen Vermögensgegenständen	0,00	0,00	0,00	0,00	0,00
Einzahlungen aus der Veräußerung von übrigem Sachanlagevermögen	0,00	0,00	0,00	0,00	0,00
Einzahlungen aus der Veräußerung von Finanzanlagevermögen und von Wertpapieren des Umlaufvermögens	0,00	0,00	0,00	0,00	0,00
Einzahlungen für sonstige Investitionstätigkeit	0,00	0,00	0,00	0,00	0,00
Einzahlungen für Investitionstätigkeit	0,00	0,00	0,00	0,00	0,00
Auszahlungen für den Erwerb von immateriellen Vermögensgegenständen	0,00	0,00	0,00	0,00	0,00
Auszahlungen für den Erwerb von Grundstücken, Gebäuden und sonstigen unbeweglichen Vermögensgegenständen	0,00	0,00	0,00	0,00	0,00
Auszahlungen für Baumaßnahmen	-1.019,69	15.000,00	15.823,63	1.079,19	-14.744,44
Auszahlungen für den Erwerb von übrigem Sachanlagevermögen	0,00	0,00	0,00	0,00	0,00
Auszahlungen für den Erwerb von Finanzanlagevermögen und von Wertpapieren des Umlaufvermögens	0,00	0,00	0,00	0,00	0,00
Auszahlungen für Investitionsförderungsmaßnahmen	0,00	0,00	0,00	0,00	0,00
Auszahlungen für sonstige Investitionstätigkeit	0,00	0,00	0,00	0,00	0,00
Auszahlungen für Investitionstätigkeit	-1.019,69	15.000,00	15.823,63	1.079,19	-14.744,44
Saldo (Einzahlungen aus Investitionstätigkeit ./ Auszahlungen für Investitionstätigkeit)	1.019,69	-15.000,00	-15.823,63	-1.079,19	14.744,44
aus Vorjahren fortgeltende Verpflichtungsermächtigungen für die Maßnahme	1.019,69	-15.000,00	-15.823,63	-1.079,19	14.744,44
vorgesehene Verpflichtungsermächtigungen des Haushaltsjahres für die Maßnahme	0,00	0,00	0,00	0,00	0,00
Summe der Verpflichtungsermächtigungen für die Maßnahme	-1.019,69	15.000,00	15.823,63	1.079,19	-14.744,44
davon voraussichtlich kreditfinanziert	0,00	0,00	0,00	0,00	0,00

Ebene **5** Produktklasse 5
 Produktbereich **55** Natur- und Landschaftspflege
 Produktgruppe **55.3** Friedhofs- und Bestattungswesen
 Produktuntergruppe **55.30** Friedhofs- und Bestattungswesen
 Produkt **55.30.01** Angelegenheiten des Friedhofs - und Bestattungswesen

Ein- und Auszahlungsarten	Ergebnis des Vorjahres	Planansatz ¹ des Haushaltsjahres	Fortgeschriebener Ansatz des Haushaltsjahres	Ist-Ergebnis des Haushaltsjahres	Vergleich Ansatz - Ist
	01 - 12 / 14	01 - 12 / 15	V,01-12,ÜA,B/15	01 - 12 / 15	(Spalte 4 .J. Spalte 3)
	EUR				
	1	2	3	4	5
Maßnahme: 12110026 Ausstattung (GM)					Verantw.: Frau Hohmuth
Gültigkeit: 01.01.2012 - 31.12.2017	Klasse: 2		Wert ab 50.000 EUR		
Einzahlungen aus Investitionszuwendungen	0,00	0,00	0,00	0,00	0,00
darunter: investive Schlüsselzuweisungen	0,00	0,00	0,00	0,00	0,00
Einzahlungen aus Investitionsbeiträgen und ähnlichen Entgelten für Investitionstätigkeit	0,00	0,00	0,00	0,00	0,00
Einzahlungen aus der Veräußerung von immateriellen Vermögensgegenständen	0,00	0,00	0,00	0,00	0,00
Einzahlungen aus der Veräußerung von Grundstücken, Gebäuden und sonstigen unbeweglichen Vermögensgegenständen	0,00	0,00	0,00	0,00	0,00
Einzahlungen aus der Veräußerung von übrigem Sachanlagevermögen	0,00	0,00	0,00	0,00	0,00
Einzahlungen aus der Veräußerung von Finanzanlagevermögen und von Wertpapieren des Umlaufvermögens	0,00	0,00	0,00	0,00	0,00
Einzahlungen für sonstige Investitionstätigkeit	0,00	0,00	0,00	0,00	0,00
Einzahlungen für Investitionstätigkeit	0,00	0,00	0,00	0,00	0,00
Auszahlungen für den Erwerb von immateriellen Vermögensgegenständen	0,00	0,00	0,00	0,00	0,00
Auszahlungen für den Erwerb von Grundstücken, Gebäuden und sonstigen unbeweglichen Vermögensgegenständen	0,00	0,00	0,00	0,00	0,00
Auszahlungen für Baumaßnahmen	0,00	0,00	0,00	0,00	0,00
Auszahlungen für den Erwerb von übrigem Sachanlagevermögen	4.464,99	2.000,00	2.000,00	0,00	-2.000,00
Auszahlungen für den Erwerb von Finanzanlagevermögen und von Wertpapieren des Umlaufvermögens	0,00	0,00	0,00	0,00	0,00
Auszahlungen für Investitionsförderungsmaßnahmen	0,00	0,00	0,00	0,00	0,00
Auszahlungen für sonstige Investitionstätigkeit	0,00	0,00	0,00	0,00	0,00
Auszahlungen für Investitionstätigkeit	4.464,99	2.000,00	2.000,00	0,00	-2.000,00
Saldo (Einzahlungen aus Investitionstätigkeit ./. Auszahlungen für Investitionstätigkeit)	-4.464,99	-2.000,00	-2.000,00	0,00	2.000,00
aus Vorjahren fortgeltende Verpflichtungsermächtigungen für die Maßnahme	-4.464,99	-2.000,00	-2.000,00	0,00	2.000,00
vorgesehene Verpflichtungsermächtigungen des Haushaltsjahres für die Maßnahme	0,00	0,00	0,00	0,00	0,00
Summe der Verpflichtungsermächtigungen für die Maßnahme	4.464,99	2.000,00	2.000,00	0,00	-2.000,00
davon voraussichtlich kreditfinanziert	0,00	0,00	0,00	0,00	0,00

Ebene **5** Produktklasse 5
 Produktbereich **55** Natur- und Landschaftspflege
 Produktgruppe **55.3** Friedhofs- und Bestattungswesen
 Produktuntergruppe **55.30** Friedhofs- und Bestattungswesen
 Produkt **55.30.01** Angelegenheiten des Friedhofs - und Bestattungswesen

Ein- und Auszahlungsarten	Ergebnis des Vorjahres	Planansatz ¹ des Haushaltsjahres	Fortgeschriebener Ansatz des Haushaltsjahres	Ist-Ergebnis des Haushaltsjahres	Vergleich Ansatz - Ist
	01 - 12 / 14	01 - 12 / 15	V,01-12,ÜA,B/15	01 - 12 / 15	(Spalte 4 .J. Spalte 3)
	EUR				
	1	2	3	4	5
Maßnahme: 12110027 Sanierg. Verwaltungsgeb. (GM)					Verantw.: Frau Hohmuth
Gültigkeit: 01.01.2012 -	Klasse: 2				Wert ab 50.000 EUR
Einzahlungen aus Investitionszuwendungen	0,00	0,00	0,00	0,00	0,00
darunter: investive Schlüsselzuweisungen	0,00	0,00	0,00	0,00	0,00
Einzahlungen aus Investitionsbeiträgen und ähnlichen Entgelten für Investitionstätigkeit	0,00	0,00	0,00	0,00	0,00
Einzahlungen aus der Veräußerung von immateriellen Vermögensgegenständen	0,00	0,00	0,00	0,00	0,00
Einzahlungen aus der Veräußerung von Grundstücken, Gebäuden und sonstigen unbeweglichen Vermögensgegenständen	0,00	0,00	0,00	0,00	0,00
Einzahlungen aus der Veräußerung von übrigem Sachanlagevermögen	0,00	0,00	0,00	0,00	0,00
Einzahlungen aus der Veräußerung von Finanzanlagevermögen und von Wertpapieren des Umlaufvermögens	0,00	0,00	0,00	0,00	0,00
Einzahlungen für sonstige Investitionstätigkeit	0,00	0,00	0,00	0,00	0,00
Einzahlungen für Investitionstätigkeit	0,00	0,00	0,00	0,00	0,00
Auszahlungen für den Erwerb von immateriellen Vermögensgegenständen	0,00	0,00	0,00	0,00	0,00
Auszahlungen für den Erwerb von Grundstücken, Gebäuden und sonstigen unbeweglichen Vermögensgegenständen	0,00	0,00	0,00	0,00	0,00
Auszahlungen für Baumaßnahmen	0,00	0,00	10.000,00	2.261,00	-7.739,00
Auszahlungen für den Erwerb von übrigem Sachanlagevermögen	0,00	0,00	0,00	0,00	0,00
Auszahlungen für den Erwerb von Finanzanlagevermögen und von Wertpapieren des Umlaufvermögens	0,00	0,00	0,00	0,00	0,00
Auszahlungen für Investitionsförderungsmaßnahmen	0,00	0,00	0,00	0,00	0,00
Auszahlungen für sonstige Investitionstätigkeit	0,00	0,00	0,00	0,00	0,00
Auszahlungen für Investitionstätigkeit	0,00	0,00	10.000,00	2.261,00	-7.739,00
Saldo (Einzahlungen aus Investitionstätigkeit ./ Auszahlungen für Investitionstätigkeit)	0,00	0,00	-10.000,00	-2.261,00	7.739,00
aus Vorjahren fortgeltende Verpflichtungsermächtigungen für die Maßnahme	0,00	0,00	-10.000,00	-2.261,00	7.739,00
vorgesehene Verpflichtungsermächtigungen des Haushaltsjahres für die Maßnahme	0,00	0,00	0,00	0,00	0,00
Summe der Verpflichtungsermächtigungen für die Maßnahme	0,00	0,00	10.000,00	2.261,00	-7.739,00
davon voraussichtlich kreditfinanziert	0,00	0,00	0,00	0,00	0,00

Teilfinanzrechnung B Planvergleich zu § 50 SächsKomHVO-Doppik
Haushaltsjahr 2015

Ebene **5** Produktklasse 5
 Produktbereich **55** Natur- und Landschaftspflege
 Produktgruppe **55.3** Friedhofs- und Bestattungswesen
 Produktuntergruppe **55.30** Friedhofs- und Bestattungswesen
 Produkt **55.30.01** Angelegenheiten des Friedhofs - und Bestattungswesen

Ein- und Auszahlungsarten	Ergebnis des Vorjahres	Planansatz ¹ des Haushaltsjahres	Fortgeschriebener Ansatz des Haushaltsjahres	Ist-Ergebnis des Haushaltsjahres	Vergleich Ansatz - Ist
	01 - 12 / 14	01 - 12 / 15	V,01-12,ÜA,B/15	01 - 12 / 15	(Spalte 4 .J. Spalte 3)
	EUR				
	1	2	3	4	5
Maßnahme: 12110028 Baumaßnahme Kapelle (GM)	Verantw.: Frau Hohmuth				
Gültigkeit: 01.01.2012 -	Klasse: 2 Wert ab 50.000 EUR				
Einzahlungen aus Investitionszuwendungen	0,00	300.000,00	300.000,00	0,00	-300.000,00
darunter: investive Schlüsselzuweisungen	0,00	0,00	0,00	0,00	0,00
Einzahlungen aus Investitionsbeiträgen und ähnlichen Entgelten für Investitionstätigkeit	0,00	0,00	0,00	0,00	0,00
Einzahlungen aus der Veräußerung von immateriellen Vermögensgegenständen	0,00	0,00	0,00	0,00	0,00
Einzahlungen aus der Veräußerung von Grundstücken, Gebäuden und sonstigen unbeweglichen Vermögensgegenständen	0,00	0,00	0,00	0,00	0,00
Einzahlungen aus der Veräußerung von übrigem Sachanlagevermögen	0,00	0,00	0,00	0,00	0,00
Einzahlungen aus der Veräußerung von Finanzanlagevermögen und von Wertpapieren des Umlaufvermögens	0,00	0,00	0,00	0,00	0,00
Einzahlungen für sonstige Investitionstätigkeit	0,00	0,00	0,00	0,00	0,00
Einzahlungen für Investitionstätigkeit	0,00	300.000,00	300.000,00	0,00	-300.000,00
Auszahlungen für den Erwerb von immateriellen Vermögensgegenständen	0,00	0,00	0,00	0,00	0,00
Auszahlungen für den Erwerb von Grundstücken, Gebäuden und sonstigen unbeweglichen Vermögensgegenständen	0,00	0,00	0,00	0,00	0,00
Auszahlungen für Baumaßnahmen	595,00	416.800,00	480.043,40	0,00	-480.043,40
Auszahlungen für den Erwerb von übrigem Sachanlagevermögen	0,00	0,00	0,00	0,00	0,00
Auszahlungen für den Erwerb von Finanzanlagevermögen und von Wertpapieren des Umlaufvermögens	0,00	0,00	0,00	0,00	0,00
Auszahlungen für Investitionsförderungsmaßnahmen	0,00	0,00	0,00	0,00	0,00
Auszahlungen für sonstige Investitionstätigkeit	0,00	0,00	0,00	0,00	0,00
Auszahlungen für Investitionstätigkeit	595,00	416.800,00	480.043,40	0,00	-480.043,40
Saldo (Einzahlungen aus Investitionstätigkeit ./. Auszahlungen für Investitionstätigkeit)	-595,00	-116.800,00	-180.043,40	0,00	180.043,40
aus Vorjahren fortgeltende Verpflichtungsermächtigungen für die Maßnahme	-595,00	-416.800,00	-480.043,40	0,00	480.043,40
vorgesehene Verpflichtungsermächtigungen des Haushaltsjahres für die Maßnahme	0,00	0,00	0,00	0,00	0,00
Summe der Verpflichtungsermächtigungen für die Maßnahme	595,00	416.800,00	480.043,40	0,00	-480.043,40
davon voraussichtlich kreditfinanziert	0,00	0,00	0,00	0,00	0,00

Ebene **5** Produktklasse 5
 Produktbereich **55** Natur- und Landschaftspflege
 Produktgruppe **55.3** Friedhofs- und Bestattungswesen
 Produktuntergruppe **55.30** Friedhofs- und Bestattungswesen
 Produkt **55.30.01** Angelegenheiten des Friedhofs - und Bestattungswesen

Ein- und Auszahlungsarten	Ergebnis des Vorjahres	Planansatz ¹ des Haushaltsjahres	Fortgeschriebener Ansatz des Haushaltsjahres	Ist-Ergebnis des Haushaltsjahres	Vergleich Ansatz - Ist
	01 - 12 / 14	01 - 12 / 15	V,01-12,ÜA,B/15	01 - 12 / 15	(Spalte 4 .J. Spalte 3)
	EUR				
	1	2	3	4	5
Maßnahme: 12231001 Anlegen von Grabstätten	Verantw.: Herr Theis				
Gültigkeit: 01.01.2012 - 31.12.2019	Klasse: 2 Wert ab 50.000 EUR				
Einzahlungen aus Investitionszuwendungen	0,00	0,00	0,00	0,00	0,00
darunter: investive Schlüsselzuweisungen	0,00	0,00	0,00	0,00	0,00
Einzahlungen aus Investitionsbeiträgen und ähnlichen Entgelten für Investitionstätigkeit	0,00	0,00	0,00	0,00	0,00
Einzahlungen aus der Veräußerung von immateriellen Vermögensgegenständen	0,00	0,00	0,00	0,00	0,00
Einzahlungen aus der Veräußerung von Grundstücken, Gebäuden und sonstigen unbeweglichen Vermögensgegenständen	0,00	0,00	0,00	0,00	0,00
Einzahlungen aus der Veräußerung von übrigem Sachanlagevermögen	0,00	0,00	0,00	0,00	0,00
Einzahlungen aus der Veräußerung von Finanzanlagevermögen und von Wertpapieren des Umlaufvermögens	0,00	0,00	0,00	0,00	0,00
Einzahlungen für sonstige Investitionstätigkeit	0,00	0,00	0,00	0,00	0,00
Einzahlungen für Investitionstätigkeit	0,00	0,00	0,00	0,00	0,00
Auszahlungen für den Erwerb von immateriellen Vermögensgegenständen	0,00	0,00	0,00	0,00	0,00
Auszahlungen für den Erwerb von Grundstücken, Gebäuden und sonstigen unbeweglichen Vermögensgegenständen	0,00	0,00	0,00	0,00	0,00
Auszahlungen für Baumaßnahmen	0,00	0,00	4.849,25	0,00	-4.849,25
Auszahlungen für den Erwerb von übrigem Sachanlagevermögen	0,00	0,00	0,00	0,00	0,00
Auszahlungen für den Erwerb von Finanzanlagevermögen und von Wertpapieren des Umlaufvermögens	0,00	0,00	0,00	0,00	0,00
Auszahlungen für Investitionsförderungsmaßnahmen	0,00	0,00	0,00	0,00	0,00
Auszahlungen für sonstige Investitionstätigkeit	0,00	0,00	0,00	0,00	0,00
Auszahlungen für Investitionstätigkeit	0,00	0,00	4.849,25	0,00	-4.849,25
Saldo (Einzahlungen aus Investitionstätigkeit ./ Auszahlungen für Investitionstätigkeit)	0,00	0,00	-4.849,25	0,00	4.849,25
aus Vorjahren fortgeltende Verpflichtungsermächtigungen für die Maßnahme	0,00	0,00	-4.849,25	0,00	4.849,25
vorgesehene Verpflichtungsermächtigungen des Haushaltsjahres für die Maßnahme	0,00	0,00	0,00	0,00	0,00
Summe der Verpflichtungsermächtigungen für die Maßnahme	0,00	0,00	4.849,25	0,00	-4.849,25
davon voraussichtlich kreditfinanziert	0,00	0,00	0,00	0,00	0,00

Ebene **5** Produktklasse 5
 Produktbereich **55** Natur- und Landschaftspflege
 Produktgruppe **55.3** Friedhofs- und Bestattungswesen
 Produktuntergruppe **55.30** Friedhofs- und Bestattungswesen
 Produkt **55.30.01** Angelegenheiten des Friedhofs - und Bestattungswesen

Ein- und Auszahlungsarten	Ergebnis des Vorjahres	Planansatz ¹ des Haushaltsjahres	Fortgeschriebener Ansatz des Haushaltsjahres	Ist-Ergebnis des Haushaltsjahres	Vergleich Ansatz - Ist
	01 - 12 / 14	01 - 12 / 15	V,01-12,ÜA,B/15	01 - 12 / 15	(Spalte 4 .J. Spalte 3)
	EUR				
	1	2	3	4	5
Maßnahme: 12231002 Ausstattung	Verantw.: Herr Theis				
Gültigkeit: 01.01.2012 - 31.12.2016	Klasse: 2 Wert ab 50.000 EUR				
Einzahlungen aus Investitionszuwendungen	0,00	0,00	0,00	0,00	0,00
darunter: investive Schlüsselzuweisungen	0,00	0,00	0,00	0,00	0,00
Einzahlungen aus Investitionsbeiträgen und ähnlichen Entgelten für Investitionstätigkeit	0,00	0,00	0,00	0,00	0,00
Einzahlungen aus der Veräußerung von immateriellen Vermögensgegenständen	0,00	0,00	0,00	0,00	0,00
Einzahlungen aus der Veräußerung von Grundstücken, Gebäuden und sonstigen unbeweglichen Vermögensgegenständen	0,00	0,00	0,00	0,00	0,00
Einzahlungen aus der Veräußerung von übrigem Sachanlagevermögen	0,00	0,00	0,00	0,00	0,00
Einzahlungen aus der Veräußerung von Finanzanlagevermögen und von Wertpapieren des Umlaufvermögens	0,00	0,00	0,00	0,00	0,00
Einzahlungen für sonstige Investitionstätigkeit	0,00	0,00	0,00	0,00	0,00
Einzahlungen für Investitionstätigkeit	0,00	0,00	0,00	0,00	0,00
Auszahlungen für den Erwerb von immateriellen Vermögensgegenständen	0,00	0,00	0,00	0,00	0,00
Auszahlungen für den Erwerb von Grundstücken, Gebäuden und sonstigen unbeweglichen Vermögensgegenständen	0,00	0,00	0,00	0,00	0,00
Auszahlungen für Baumaßnahmen	0,00	0,00	0,00	0,00	0,00
Auszahlungen für den Erwerb von übrigem Sachanlagevermögen	2.470,08	0,00	0,00	0,00	0,00
Auszahlungen für den Erwerb von Finanzanlagevermögen und von Wertpapieren des Umlaufvermögens	0,00	0,00	0,00	0,00	0,00
Auszahlungen für Investitionsförderungsmaßnahmen	0,00	0,00	0,00	0,00	0,00
Auszahlungen für sonstige Investitionstätigkeit	0,00	0,00	0,00	0,00	0,00
Auszahlungen für Investitionstätigkeit	2.470,08	0,00	0,00	0,00	0,00
Saldo (Einzahlungen aus Investitionstätigkeit ./. Auszahlungen für Investitionstätigkeit)	-2.470,08	0,00	0,00	0,00	0,00
aus Vorjahren fortgeltende Verpflichtungsermächtigungen für die Maßnahme	-2.470,08	0,00	0,00	0,00	0,00
vorgesehene Verpflichtungsermächtigungen des Haushaltsjahres für die Maßnahme	0,00	0,00	0,00	0,00	0,00
Summe der Verpflichtungsermächtigungen für die Maßnahme	2.470,08	0,00	0,00	0,00	0,00
davon voraussichtlich kreditfinanziert	0,00	0,00	0,00	0,00	0,00

Ebene **5** Produktklasse 5
 Produktbereich **55** Natur- und Landschaftspflege
 Produktgruppe **55.3** Friedhofs- und Bestattungswesen
 Produktuntergruppe **55.30** Friedhofs- und Bestattungswesen
 Produkt **55.30.01** Angelegenheiten des Friedhofs - und Bestattungswesen

Ein- und Auszahlungsarten	Ergebnis des Vorjahres	Planansatz ¹ des Haushaltsjahres	Fortgeschriebener Ansatz des Haushaltsjahres	Ist-Ergebnis des Haushaltsjahres	Vergleich Ansatz - Ist
	01 - 12 / 14	01 - 12 / 15	V,01-12,ÜA,B/15	01 - 12 / 15	(Spalte 4 .J. Spalte 3)
	EUR				
	1	2	3	4	5
Maßnahme: 12231003 Wegebauarbeiten, Entwässerung	Verantw.: Herr Falk				
Gültigkeit: 01.01.2012 -	Klasse: 2 Wert ab 50.000 EUR				
Einzahlungen aus Investitionszuwendungen	0,00	0,00	0,00	0,00	0,00
darunter: investive Schlüsselzuweisungen	0,00	0,00	0,00	0,00	0,00
Einzahlungen aus Investitionsbeiträgen und ähnlichen Entgelten für Investitionstätigkeit	0,00	0,00	0,00	0,00	0,00
Einzahlungen aus der Veräußerung von immateriellen Vermögensgegenständen	0,00	0,00	0,00	0,00	0,00
Einzahlungen aus der Veräußerung von Grundstücken, Gebäuden und sonstigen unbeweglichen Vermögensgegenständen	0,00	0,00	0,00	0,00	0,00
Einzahlungen aus der Veräußerung von übrigem Sachanlagevermögen	0,00	0,00	0,00	0,00	0,00
Einzahlungen aus der Veräußerung von Finanzanlagevermögen und von Wertpapieren des Umlaufvermögens	0,00	0,00	0,00	0,00	0,00
Einzahlungen für sonstige Investitionstätigkeit	0,00	0,00	0,00	0,00	0,00
Einzahlungen für Investitionstätigkeit	0,00	0,00	0,00	0,00	0,00
Auszahlungen für den Erwerb von immateriellen Vermögensgegenständen	0,00	0,00	0,00	0,00	0,00
Auszahlungen für den Erwerb von Grundstücken, Gebäuden und sonstigen unbeweglichen Vermögensgegenständen	0,00	0,00	0,00	0,00	0,00
Auszahlungen für Baumaßnahmen	4.600,77	0,00	51.101,54	-3,96	-51.105,50
Auszahlungen für den Erwerb von übrigem Sachanlagevermögen	0,00	0,00	0,00	0,00	0,00
Auszahlungen für den Erwerb von Finanzanlagevermögen und von Wertpapieren des Umlaufvermögens	0,00	0,00	0,00	0,00	0,00
Auszahlungen für Investitionsförderungsmaßnahmen	0,00	0,00	0,00	0,00	0,00
Auszahlungen für sonstige Investitionstätigkeit	0,00	0,00	0,00	0,00	0,00
Auszahlungen für Investitionstätigkeit	4.600,77	0,00	51.101,54	-3,96	-51.105,50
Saldo (Einzahlungen aus Investitionstätigkeit ./ Auszahlungen für Investitionstätigkeit)	-4.600,77	0,00	-51.101,54	3,96	51.105,50
aus Vorjahren fortgeltende Verpflichtungsermächtigungen für die Maßnahme	-4.600,77	0,00	-51.101,54	3,96	51.105,50
vorgesehene Verpflichtungsermächtigungen des Haushaltsjahres für die Maßnahme	0,00	0,00	0,00	0,00	0,00
Summe der Verpflichtungsermächtigungen für die Maßnahme	4.600,77	0,00	51.101,54	-3,96	-51.105,50
davon voraussichtlich kreditfinanziert	0,00	0,00	0,00	0,00	0,00

Teilfinanzrechnung B Planvergleich zu § 50 SächsKomHVO-Doppik
Haushaltsjahr 2015

Ebene **5** Produktklasse 5
 Produktbereich **55** Natur- und Landschaftspflege
 Produktgruppe **55.3** Friedhofs- und Bestattungswesen
 Produktuntergruppe **55.30** Friedhofs- und Bestattungswesen
 Produkt **55.30.01** Angelegenheiten des Friedhofs - und Bestattungswesen

Ein- und Auszahlungsarten	Ergebnis des Vorjahres	Planansatz ¹ des Haushaltsjahres	Fortgeschriebener Ansatz des Haushaltsjahres	Ist-Ergebnis des Haushaltsjahres	Vergleich Ansatz - Ist
	01 - 12 / 14	01 - 12 / 15	V,01-12,ÜA,B/15	01 - 12 / 15	(Spalte 4 .J. Spalte 3)
	EUR				
	1	2	3	4	5
Maßnahme: 12231004 Ersatzneubau Friedhofsmauer Leubnitz					Verantw.: Herr Falk
Gültigkeit: 01.01.2012 -	Klasse: 2				Wert ab 50.000 EUR
Einzahlungen aus Investitionszuwendungen	0,00	0,00	0,00	0,00	0,00
darunter: investive Schlüsselzuweisungen	0,00	0,00	0,00	0,00	0,00
Einzahlungen aus Investitionsbeiträgen und ähnlichen Entgelten für Investitionstätigkeit	0,00	0,00	0,00	0,00	0,00
Einzahlungen aus der Veräußerung von immateriellen Vermögensgegenständen	0,00	0,00	0,00	0,00	0,00
Einzahlungen aus der Veräußerung von Grundstücken, Gebäuden und sonstigen unbeweglichen Vermögensgegenständen	0,00	0,00	0,00	0,00	0,00
Einzahlungen aus der Veräußerung von übrigem Sachanlagevermögen	0,00	0,00	0,00	0,00	0,00
Einzahlungen aus der Veräußerung von Finanzanlagevermögen und von Wertpapieren des Umlaufvermögens	0,00	0,00	0,00	0,00	0,00
Einzahlungen für sonstige Investitionstätigkeit	0,00	0,00	0,00	0,00	0,00
Einzahlungen für Investitionstätigkeit	0,00	0,00	0,00	0,00	0,00
Auszahlungen für den Erwerb von immateriellen Vermögensgegenständen	0,00	0,00	0,00	0,00	0,00
Auszahlungen für den Erwerb von Grundstücken, Gebäuden und sonstigen unbeweglichen Vermögensgegenständen	0,00	0,00	0,00	0,00	0,00
Auszahlungen für Baumaßnahmen	38.199,42	35.000,00	64.552,54	24.677,35	-39.875,19
Auszahlungen für den Erwerb von übrigem Sachanlagevermögen	0,00	0,00	0,00	0,00	0,00
Auszahlungen für den Erwerb von Finanzanlagevermögen und von Wertpapieren des Umlaufvermögens	0,00	0,00	0,00	0,00	0,00
Auszahlungen für Investitionsförderungsmaßnahmen	0,00	0,00	0,00	0,00	0,00
Auszahlungen für sonstige Investitionstätigkeit	0,00	0,00	0,00	0,00	0,00
Auszahlungen für Investitionstätigkeit	38.199,42	35.000,00	64.552,54	24.677,35	-39.875,19
Saldo (Einzahlungen aus Investitionstätigkeit ./. Auszahlungen für Investitionstätigkeit)	-38.199,42	-35.000,00	-64.552,54	-24.677,35	39.875,19
aus Vorjahren fortgeltende Verpflichtungsermächtigungen für die Maßnahme	-38.199,42	-35.000,00	-64.552,54	-24.677,35	39.875,19
vorgesehene Verpflichtungsermächtigungen des Haushaltsjahres für die Maßnahme	0,00	0,00	0,00	0,00	0,00
Summe der Verpflichtungsermächtigungen für die Maßnahme	38.199,42	35.000,00	64.552,54	24.677,35	-39.875,19
davon voraussichtlich kreditfinanziert	0,00	0,00	0,00	0,00	0,00

Ebene **5** Produktklasse 5
 Produktbereich **55** Natur- und Landschaftspflege
 Produktgruppe **55.3** Friedhofs- und Bestattungswesen
 Produktuntergruppe **55.30** Friedhofs- und Bestattungswesen
 Produkt **55.30.01** Angelegenheiten des Friedhofs - und Bestattungswesen

Ein- und Auszahlungsarten	Ergebnis des Vorjahres	Planansatz ¹ des Haushaltsjahres	Fortgeschriebener Ansatz des Haushaltsjahres	Ist-Ergebnis des Haushaltsjahres	Vergleich Ansatz - Ist
	01 - 12 / 14	01 - 12 / 15	V,01-12,ÜA,B/15	01 - 12 / 15	(Spalte 4 .J. Spalte 3)
	EUR				
	1	2	3	4	5
Maßnahme: 14231001 Ersatzbeschaffg. Kleintechnik	Verantw.: Herr Falk				
Gültigkeit: 01.01.2014 -	Klasse: 1 Wert bis 49.999 EUR				
Einzahlungen aus Investitionszuwendungen	0,00	0,00	0,00	0,00	0,00
darunter: investive Schlüsselzuweisungen	0,00	0,00	0,00	0,00	0,00
Einzahlungen aus Investitionsbeiträgen und ähnlichen Entgelten für Investitionstätigkeit	0,00	0,00	0,00	0,00	0,00
Einzahlungen aus der Veräußerung von immateriellen Vermögensgegenständen	0,00	0,00	0,00	0,00	0,00
Einzahlungen aus der Veräußerung von Grundstücken, Gebäuden und sonstigen unbeweglichen Vermögensgegenständen	0,00	0,00	0,00	0,00	0,00
Einzahlungen aus der Veräußerung von übrigem Sachanlagevermögen	0,00	0,00	0,00	0,00	0,00
Einzahlungen aus der Veräußerung von Finanzanlagevermögen und von Wertpapieren des Umlaufvermögens	0,00	0,00	0,00	0,00	0,00
Einzahlungen für sonstige Investitionstätigkeit	0,00	0,00	0,00	0,00	0,00
Einzahlungen für Investitionstätigkeit	0,00	0,00	0,00	0,00	0,00
Auszahlungen für den Erwerb von immateriellen Vermögensgegenständen	0,00	0,00	0,00	0,00	0,00
Auszahlungen für den Erwerb von Grundstücken, Gebäuden und sonstigen unbeweglichen Vermögensgegenständen	0,00	0,00	0,00	0,00	0,00
Auszahlungen für Baumaßnahmen	0,00	0,00	0,00	0,00	0,00
Auszahlungen für den Erwerb von übrigem Sachanlagevermögen	0,00	1.500,00	2.095,00	3.903,00	1.808,00
Auszahlungen für den Erwerb von Finanzanlagevermögen und von Wertpapieren des Umlaufvermögens	0,00	0,00	0,00	0,00	0,00
Auszahlungen für Investitionsförderungsmaßnahmen	0,00	0,00	0,00	0,00	0,00
Auszahlungen für sonstige Investitionstätigkeit	0,00	0,00	0,00	0,00	0,00
Auszahlungen für Investitionstätigkeit	0,00	1.500,00	2.095,00	3.903,00	1.808,00
Saldo (Einzahlungen aus Investitionstätigkeit ./ Auszahlungen für Investitionstätigkeit)	0,00	-1.500,00	-2.095,00	-3.903,00	-1.808,00
aus Vorjahren fortgeltende Verpflichtungsermächtigungen für die Maßnahme	0,00	-1.500,00	-2.095,00	-3.903,00	-1.808,00
vorgesehene Verpflichtungsermächtigungen des Haushaltsjahres für die Maßnahme	0,00	0,00	0,00	0,00	0,00
Summe der Verpflichtungsermächtigungen für die Maßnahme	0,00	1.500,00	2.095,00	3.903,00	1.808,00
davon voraussichtlich kreditfinanziert	0,00	0,00	0,00	0,00	0,00

Ebene **5** Produktklasse 5
 Produktbereich **55** Natur- und Landschaftspflege
 Produktgruppe **55.3** Friedhofs- und Bestattungswesen
 Produktuntergruppe **55.30** Friedhofs- und Bestattungswesen
 Produkt **55.30.01** Angelegenheiten des Friedhofs - und Bestattungswesen

Ein- und Auszahlungsarten	Ergebnis des Vorjahres	Planansatz ¹ des Haushaltsjahres	Fortgeschriebener Ansatz des Haushaltsjahres	Ist-Ergebnis des Haushaltsjahres	Vergleich Ansatz - Ist
	01 - 12 / 14	01 - 12 / 15	V,01-12,ÜA,B/15	01 - 12 / 15	(Spalte 4 .J. Spalte 3)
	EUR				
	1	2	3	4	5
Maßnahme: 14231003 Ersatzbeschaffg. Rasentraktor	Verantw.: Herr Falk				
Gültigkeit: 01.01.2014 -	Klasse: 1 Wert bis 49.999 EUR				
Einzahlungen aus Investitionszuwendungen	0,00	0,00	0,00	0,00	0,00
darunter: investive Schlüsselzuweisungen	0,00	0,00	0,00	0,00	0,00
Einzahlungen aus Investitionsbeiträgen und ähnlichen Entgelten für Investitionstätigkeit	0,00	0,00	0,00	0,00	0,00
Einzahlungen aus der Veräußerung von immateriellen Vermögensgegenständen	0,00	0,00	0,00	0,00	0,00
Einzahlungen aus der Veräußerung von Grundstücken, Gebäuden und sonstigen unbeweglichen Vermögensgegenständen	0,00	0,00	0,00	0,00	0,00
Einzahlungen aus der Veräußerung von übrigem Sachanlagevermögen	0,00	0,00	0,00	0,00	0,00
Einzahlungen aus der Veräußerung von Finanzanlagevermögen und von Wertpapieren des Umlaufvermögens	0,00	0,00	0,00	0,00	0,00
Einzahlungen für sonstige Investitionstätigkeit	0,00	0,00	0,00	0,00	0,00
Einzahlungen für Investitionstätigkeit	0,00	0,00	0,00	0,00	0,00
Auszahlungen für den Erwerb von immateriellen Vermögensgegenständen	0,00	0,00	0,00	0,00	0,00
Auszahlungen für den Erwerb von Grundstücken, Gebäuden und sonstigen unbeweglichen Vermögensgegenständen	0,00	0,00	0,00	0,00	0,00
Auszahlungen für Baumaßnahmen	0,00	0,00	0,00	0,00	0,00
Auszahlungen für den Erwerb von übrigem Sachanlagevermögen	0,00	0,00	41.065,00	41.079,61	14,61
Auszahlungen für den Erwerb von Finanzanlagevermögen und von Wertpapieren des Umlaufvermögens	0,00	0,00	0,00	0,00	0,00
Auszahlungen für Investitionsförderungsmaßnahmen	0,00	0,00	0,00	0,00	0,00
Auszahlungen für sonstige Investitionstätigkeit	0,00	0,00	0,00	0,00	0,00
Auszahlungen für Investitionstätigkeit	0,00	0,00	41.065,00	41.079,61	14,61
Saldo (Einzahlungen aus Investitionstätigkeit ./ Auszahlungen für Investitionstätigkeit)	0,00	0,00	-41.065,00	-41.079,61	-14,61
aus Vorjahren fortgeltende Verpflichtungsermächtigungen für die Maßnahme	0,00	0,00	-41.065,00	-41.079,61	-14,61
vorgesehene Verpflichtungsermächtigungen des Haushaltsjahres für die Maßnahme	0,00	0,00	0,00	0,00	0,00
Summe der Verpflichtungsermächtigungen für die Maßnahme	0,00	0,00	41.065,00	41.079,61	14,61
davon voraussichtlich kreditfinanziert	0,00	0,00	0,00	0,00	0,00

Ebene	5	Produktklasse 5
Produktbereich	55	Natur- und Landschaftspflege
Produktgruppe	55.3	Friedhofs- und Bestattungswesen
Produktuntergruppe	55.30	Friedhofs- und Bestattungswesen
Produkt	55.30.01	Angelegenheiten des Friedhofs - und Bestattungswesen

Ein- und Auszahlungsarten	Ergebnis des Vorjahres	Planansatz ¹ des Haushaltsjahres	Fortgeschriebener Ansatz des Haushaltsjahres	Ist-Ergebnis des Haushaltsjahres	Vergleich Ansatz - Ist
	01 - 12 / 14	01 - 12 / 15	V,01-12,ÜA,B/15	01 - 12 / 15	(Spalte 4 ./. Spalte 3)
	EUR				
	1	2	3	4	5
Maßnahme: 14231004 Neuschaffung Urnengrabanlage	Verantw.: Herr Falk				
Gültigkeit: 01.01.2014 -	Klasse: 1 Wert bis 49.999 EUR				
Einzahlungen aus Investitionszuwendungen	0,00	0,00	0,00	0,00	0,00
darunter: investive Schlüsselzuweisungen	0,00	0,00	0,00	0,00	0,00
Einzahlungen aus Investitionsbeiträgen und ähnlichen Entgelten für Investitionstätigkeit	0,00	0,00	0,00	0,00	0,00
Einzahlungen aus der Veräußerung von immateriellen Vermögensgegenständen	0,00	0,00	0,00	0,00	0,00
Einzahlungen aus der Veräußerung von Grundstücken, Gebäuden und sonstigen unbeweglichen Vermögensgegenständen	0,00	0,00	0,00	0,00	0,00
Einzahlungen aus der Veräußerung von übrigem Sachanlagevermögen	0,00	0,00	0,00	0,00	0,00
Einzahlungen aus der Veräußerung von Finanzanlagevermögen und von Wertpapieren des Umlaufvermögens	0,00	0,00	0,00	0,00	0,00
Einzahlungen für sonstige Investitionstätigkeit	0,00	0,00	0,00	0,00	0,00
Einzahlungen für Investitionstätigkeit	0,00	0,00	0,00	0,00	0,00
Auszahlungen für den Erwerb von immateriellen Vermögensgegenständen	0,00	0,00	0,00	0,00	0,00
Auszahlungen für den Erwerb von Grundstücken, Gebäuden und sonstigen unbeweglichen Vermögensgegenständen	0,00	0,00	0,00	0,00	0,00
Auszahlungen für Baumaßnahmen	0,00	10.000,00	19.091,47	0,00	-19.091,47
Auszahlungen für den Erwerb von übrigem Sachanlagevermögen	0,00	0,00	0,00	0,00	0,00
Auszahlungen für den Erwerb von Finanzanlagevermögen und von Wertpapieren des Umlaufvermögens	0,00	0,00	0,00	0,00	0,00
Auszahlungen für Investitionsförderungsmaßnahmen	0,00	0,00	0,00	0,00	0,00
Auszahlungen für sonstige Investitionstätigkeit	0,00	0,00	0,00	0,00	0,00
Auszahlungen für Investitionstätigkeit	0,00	10.000,00	19.091,47	0,00	-19.091,47
Saldo (Einzahlungen aus Investitionstätigkeit ./. Auszahlungen für Investitionstätigkeit)	0,00	-10.000,00	-19.091,47	0,00	19.091,47
aus Vorjahren fortgeltende Verpflichtungsermächtigungen für die Maßnahme	0,00	-10.000,00	-19.091,47	0,00	19.091,47
vorgesehene Verpflichtungsermächtigungen des Haushaltsjahres für die Maßnahme	0,00	0,00	0,00	0,00	0,00
Summe der Verpflichtungsermächtigungen für die Maßnahme	0,00	10.000,00	19.091,47	0,00	-19.091,47
davon voraussichtlich kreditfinanziert	0,00	0,00	0,00	0,00	0,00

Ebene **5** Produktklasse 5
 Produktbereich **55** Natur- und Landschaftspflege
 Produktgruppe **55.3** Friedhofs- und Bestattungswesen
 Produktuntergruppe **55.30** Friedhofs- und Bestattungswesen
 Produkt **55.30.01** Angelegenheiten des Friedhofs - und Bestattungswesen

Ein- und Auszahlungsarten	Ergebnis des Vorjahres	Planansatz ¹ des Haushaltsjahres	Fortgeschriebener Ansatz des Haushaltsjahres	Ist-Ergebnis des Haushaltsjahres	Vergleich Ansatz - Ist
	01 - 12 / 14	01 - 12 / 15	V,01-12,ÜA,B/15	01 - 12 / 15	(Spalte 4 .J. Spalte 3)
	EUR				
	1	2	3	4	5
Maßnahme: ALT99999 Altmaßnahmen bis 2010	Verantw.: FB-Leiter				
Gültigkeit: 01.01.2009 - 31.12.2016	Klasse: 1 Wert bis 49.999 EUR				
Einzahlungen aus Investitionszuwendungen	0,00	0,00	0,00	0,00	0,00
darunter: investive Schlüsselzuweisungen	0,00	0,00	0,00	0,00	0,00
Einzahlungen aus Investitionsbeiträgen und ähnlichen Entgelten für Investitionstätigkeit	0,00	0,00	0,00	0,00	0,00
Einzahlungen aus der Veräußerung von immateriellen Vermögensgegenständen	0,00	0,00	0,00	0,00	0,00
Einzahlungen aus der Veräußerung von Grundstücken, Gebäuden und sonstigen unbeweglichen Vermögensgegenständen	0,00	0,00	0,00	0,00	0,00
Einzahlungen aus der Veräußerung von übrigem Sachanlagevermögen	0,00	0,00	0,00	0,00	0,00
Einzahlungen aus der Veräußerung von Finanzanlagevermögen und von Wertpapieren des Umlaufvermögens	0,00	0,00	0,00	0,00	0,00
Einzahlungen für sonstige Investitionstätigkeit	0,00	0,00	0,00	0,00	0,00
Einzahlungen für Investitionstätigkeit	0,00	0,00	0,00	0,00	0,00
Auszahlungen für den Erwerb von immateriellen Vermögensgegenständen	0,00	0,00	0,00	0,00	0,00
Auszahlungen für den Erwerb von Grundstücken, Gebäuden und sonstigen unbeweglichen Vermögensgegenständen	0,00	0,00	0,00	0,00	0,00
Auszahlungen für Baumaßnahmen	369,97	0,00	0,00	0,00	0,00
Auszahlungen für den Erwerb von übrigem Sachanlagevermögen	0,00	0,00	0,00	0,00	0,00
Auszahlungen für den Erwerb von Finanzanlagevermögen und von Wertpapieren des Umlaufvermögens	0,00	0,00	0,00	0,00	0,00
Auszahlungen für Investitionsförderungsmaßnahmen	0,00	0,00	0,00	0,00	0,00
Auszahlungen für sonstige Investitionstätigkeit	0,00	0,00	0,00	0,00	0,00
Auszahlungen für Investitionstätigkeit	369,97	0,00	0,00	0,00	0,00
Saldo (Einzahlungen aus Investitionstätigkeit ./. Auszahlungen für Investitionstätigkeit)	-369,97	0,00	0,00	0,00	0,00
aus Vorjahren fortgeltende Verpflichtungsermächtigungen für die Maßnahme	-369,97	0,00	0,00	0,00	0,00
vorgesehene Verpflichtungsermächtigungen des Haushaltsjahres für die Maßnahme	0,00	0,00	0,00	0,00	0,00
Summe der Verpflichtungsermächtigungen für die Maßnahme	369,97	0,00	0,00	0,00	0,00
davon voraussichtlich kreditfinanziert	0,00	0,00	0,00	0,00	0,00

Ebene **5** Produktklasse 5
 Produktbereich **55** Natur- und Landschaftspflege
 Produktgruppe **55.3** Friedhofs- und Bestattungswesen
 Produktuntergruppe **55.30** Friedhofs- und Bestattungswesen
 Produkt **55.30.01** Angelegenheiten des Friedhofs - und Bestattungswesen

Ein- und Auszahlungsarten	Ergebnis des Vorjahres	Planansatz ¹ des Haushaltsjahres	Fortgeschriebener Ansatz des Haushaltsjahres	Ist-Ergebnis des Haushaltsjahres	Vergleich Ansatz - Ist
	01 - 12 / 14	01 - 12 / 15	V,01-12,ÜA,B/15	01 - 12 / 15	(Spalte 4 ./. Spalte 3)
	EUR				
	1	2	3	4	5
Maßnahme: BFRIED99 Baumaßnahmen auf Friedhöfen	Verantw.: FB-Leiter				
Gültigkeit: 01.01.2011 - 31.12.2016	Klasse: 1 Wert bis 49.999 EUR				
Einzahlungen aus Investitionszuwendungen	0,00	0,00	0,00	0,00	0,00
darunter: investive Schlüsselzuweisungen	0,00	0,00	0,00	0,00	0,00
Einzahlungen aus Investitionsbeiträgen und ähnlichen Entgelten für Investitionstätigkeit	0,00	0,00	0,00	0,00	0,00
Einzahlungen aus der Veräußerung von immateriellen Vermögensgegenständen	0,00	0,00	0,00	0,00	0,00
Einzahlungen aus der Veräußerung von Grundstücken, Gebäuden und sonstigen unbeweglichen Vermögensgegenständen	0,00	0,00	0,00	0,00	0,00
Einzahlungen aus der Veräußerung von übrigem Sachanlagevermögen	0,00	0,00	0,00	0,00	0,00
Einzahlungen aus der Veräußerung von Finanzanlagevermögen und von Wertpapieren des Umlaufvermögens	0,00	0,00	0,00	0,00	0,00
Einzahlungen für sonstige Investitionstätigkeit	0,00	0,00	0,00	0,00	0,00
Einzahlungen für Investitionstätigkeit	0,00	0,00	0,00	0,00	0,00
Auszahlungen für den Erwerb von immateriellen Vermögensgegenständen	0,00	0,00	0,00	0,00	0,00
Auszahlungen für den Erwerb von Grundstücken, Gebäuden und sonstigen unbeweglichen Vermögensgegenständen	0,00	0,00	0,00	0,00	0,00
Auszahlungen für Baumaßnahmen	5.040,80	0,00	0,00	0,00	0,00
Auszahlungen für den Erwerb von übrigem Sachanlagevermögen	0,00	0,00	0,00	0,00	0,00
Auszahlungen für den Erwerb von Finanzanlagevermögen und von Wertpapieren des Umlaufvermögens	0,00	0,00	0,00	0,00	0,00
Auszahlungen für Investitionsförderungsmaßnahmen	0,00	0,00	0,00	0,00	0,00
Auszahlungen für sonstige Investitionstätigkeit	0,00	0,00	0,00	0,00	0,00
Auszahlungen für Investitionstätigkeit	5.040,80	0,00	0,00	0,00	0,00
Saldo (Einzahlungen aus Investitionstätigkeit ./. Auszahlungen für Investitionstätigkeit)	-5.040,80	0,00	0,00	0,00	0,00
aus Vorjahren fortgeltende Verpflichtungsermächtigungen für die Maßnahme	-5.040,80	0,00	0,00	0,00	0,00
vorgesehene Verpflichtungsermächtigungen des Haushaltsjahres für die Maßnahme	0,00	0,00	0,00	0,00	0,00
Summe der Verpflichtungsermächtigungen für die Maßnahme	5.040,80	0,00	0,00	0,00	0,00
davon voraussichtlich kreditfinanziert	0,00	0,00	0,00	0,00	0,00

Ebene **5** Produktklasse 5
 Produktbereich **56** Altlastensanierung
 Produktgruppe **56.1** Altlastensanierung
 Produktuntergruppe **56.10** Altlastensanierung
 Produkt **56.10.07** Altlastensanierung

Ein- und Auszahlungsarten	Ergebnis des Vorjahres	Planansatz ¹ des Haushaltsjahres	Fortgeschriebener Ansatz des Haushaltsjahres	Ist-Ergebnis des Haushaltsjahres	Vergleich Ansatz - Ist
	01 - 12 / 14	01 - 12 / 15	V,01-12,ÜA,B/15	01 - 12 / 15	(Spalte 4 ./. Spalte 3)
	EUR				
	1	2	3	4	5
Maßnahme: 15220001 Gaswerk	Verantw.: Frau Jehring				
Gültigkeit: 01.01.2015 -	Klasse: 2		Wert ab 50.000 EUR		
Einzahlungen aus Investitionszuwendungen	0,00	7.500,00	7.500,00	0,00	-7.500,00
darunter: investive Schlüsselzuweisungen	0,00	0,00	0,00	0,00	0,00
Einzahlungen aus Investitionsbeiträgen und ähnlichen Entgelten für Investitionstätigkeit	0,00	0,00	0,00	0,00	0,00
Einzahlungen aus der Veräußerung von immateriellen Vermögensgegenständen	0,00	0,00	0,00	0,00	0,00
Einzahlungen aus der Veräußerung von Grundstücken, Gebäuden und sonstigen unbeweglichen Vermögensgegenständen	0,00	0,00	0,00	0,00	0,00
Einzahlungen aus der Veräußerung von übrigem Sachanlagevermögen	0,00	0,00	0,00	0,00	0,00
Einzahlungen aus der Veräußerung von Finanzanlagevermögen und von Wertpapieren des Umlaufvermögens	0,00	0,00	0,00	0,00	0,00
Einzahlungen für sonstige Investitionstätigkeit	0,00	0,00	0,00	0,00	0,00
Einzahlungen für Investitionstätigkeit	0,00	7.500,00	7.500,00	0,00	-7.500,00
Auszahlungen für den Erwerb von immateriellen Vermögensgegenständen	0,00	0,00	0,00	0,00	0,00
Auszahlungen für den Erwerb von Grundstücken, Gebäuden und sonstigen unbeweglichen Vermögensgegenständen	0,00	0,00	0,00	0,00	0,00
Auszahlungen für Baumaßnahmen	0,00	10.000,00	23.000,00	0,00	-23.000,00
Auszahlungen für den Erwerb von übrigem Sachanlagevermögen	0,00	0,00	0,00	0,00	0,00
Auszahlungen für den Erwerb von Finanzanlagevermögen und von Wertpapieren des Umlaufvermögens	0,00	0,00	0,00	0,00	0,00
Auszahlungen für Investitionsförderungsmaßnahmen	0,00	0,00	0,00	0,00	0,00
Auszahlungen für sonstige Investitionstätigkeit	0,00	0,00	0,00	0,00	0,00
Auszahlungen für Investitionstätigkeit	0,00	10.000,00	23.000,00	0,00	-23.000,00
Saldo (Einzahlungen aus Investitionstätigkeit ./. Auszahlungen für Investitionstätigkeit)	0,00	-2.500,00	-15.500,00	0,00	15.500,00
aus Vorjahren fortgeltende Verpflichtungsermächtigungen für die Maßnahme	0,00	-10.000,00	-23.000,00	0,00	23.000,00
vorgesehene Verpflichtungsermächtigungen des Haushaltsjahres für die Maßnahme	0,00	0,00	0,00	0,00	0,00
Summe der Verpflichtungsermächtigungen für die Maßnahme	0,00	10.000,00	23.000,00	0,00	-23.000,00
davon voraussichtlich kreditfinanziert	0,00	0,00	0,00	0,00	0,00

Ebene	7	Produktklasse 7
Produktbereich	75	Bauwerksprüfungen HW Juni 2013
Produktgruppe	75.4	Verkehrsflächen und -anlagen HW Juni 2013
Produktuntergruppe	75.40	Verkehrsflächen und -anlagen HW Juni 2013
Produkt	75.40.01	Verkehrsflächen und -anlagen HW Juni 2013

Ein- und Auszahlungsarten	Ergebnis des Vorjahres	Planansatz ¹ des Haushaltsjahres	Fortgeschriebener Ansatz des Haushaltsjahres	Ist-Ergebnis des Haushaltsjahres	Vergleich Ansatz - Ist
	01 - 12 / 14	01 - 12 / 15	V,01-12,ÜA,B/15	01 - 12 / 15	(Spalte 4 ./. Spalte 3)
	EUR				
	1	2	3	4	5
Maßnahme: H13-4418 Brücke Richardstraße	Verantw.: Herr Piehler				
Gültigkeit: 01.06.2013 -	Klasse: 2 Wert ab 50.000 EUR				
Einzahlungen aus Investitionszuwendungen	0,00	94.000,00	94.000,00	150.329,51	56.329,51
darunter: investive Schlüsselzuweisungen	0,00	0,00	0,00	0,00	0,00
Einzahlungen aus Investitionsbeiträgen und ähnlichen Entgelten für Investitionstätigkeit	0,00	0,00	0,00	0,00	0,00
Einzahlungen aus der Veräußerung von immateriellen Vermögensgegenständen	0,00	0,00	0,00	0,00	0,00
Einzahlungen aus der Veräußerung von Grundstücken, Gebäuden und sonstigen unbeweglichen Vermögensgegenständen	0,00	0,00	0,00	0,00	0,00
Einzahlungen aus der Veräußerung von übrigem Sachanlagevermögen	0,00	0,00	0,00	0,00	0,00
Einzahlungen aus der Veräußerung von Finanzanlagevermögen und von Wertpapieren des Umlaufvermögens	0,00	0,00	0,00	0,00	0,00
Einzahlungen für sonstige Investitionstätigkeit	0,00	0,00	0,00	0,00	0,00
Einzahlungen für Investitionstätigkeit	0,00	94.000,00	94.000,00	150.329,51	56.329,51
Auszahlungen für den Erwerb von immateriellen Vermögensgegenständen	0,00	0,00	0,00	0,00	0,00
Auszahlungen für den Erwerb von Grundstücken, Gebäuden und sonstigen unbeweglichen Vermögensgegenständen	0,00	0,00	0,00	0,00	0,00
Auszahlungen für Baumaßnahmen	11.008,56	175.000,00	311.890,61	176.903,33	-134.987,28
Auszahlungen für den Erwerb von übrigem Sachanlagevermögen	0,00	0,00	0,00	0,00	0,00
Auszahlungen für den Erwerb von Finanzanlagevermögen und von Wertpapieren des Umlaufvermögens	0,00	0,00	0,00	0,00	0,00
Auszahlungen für Investitionsförderungsmaßnahmen	0,00	0,00	0,00	0,00	0,00
Auszahlungen für sonstige Investitionstätigkeit	0,00	0,00	0,00	0,00	0,00
Auszahlungen für Investitionstätigkeit	11.008,56	175.000,00	311.890,61	176.903,33	-134.987,28
Saldo (Einzahlungen aus Investitionstätigkeit ./. Auszahlungen für Investitionstätigkeit)	-11.008,56	-81.000,00	-217.890,61	-26.573,82	191.316,79
aus Vorjahren fortgeltende Verpflichtungsermächtigungen für die Maßnahme	-11.008,56	-175.000,00	-311.890,61	-176.903,33	134.987,28
vorgesehene Verpflichtungsermächtigungen des Haushaltsjahres für die Maßnahme	0,00	0,00	0,00	0,00	0,00
Summe der Verpflichtungsermächtigungen für die Maßnahme	11.008,56	175.000,00	311.890,61	176.903,33	-134.987,28
davon voraussichtlich kreditfinanziert	0,00	0,00	0,00	0,00	0,00

Ebene **7** Produktklasse 7
 Produktbereich **75** Bauwerksprüfungen HW Juni 2013
 Produktgruppe **75.4** Verkehrsflächen und -anlagen HW Juni 2013
 Produktuntergruppe **75.40** Verkehrsflächen und -anlagen HW Juni 2013
 Produkt **75.40.01** Verkehrsflächen und -anlagen HW Juni 2013

Ein- und Auszahlungsarten	Ergebnis des Vorjahres	Planansatz ¹ des Haushaltsjahres	Fortgeschriebener Ansatz des Haushaltsjahres	Ist-Ergebnis des Haushaltsjahres	Vergleich Ansatz - Ist
	01 - 12 / 14	01 - 12 / 15	V,01-12,ÜA,B/15	01 - 12 / 15	(Spalte 4 ./. Spalte 3)
	EUR				
	1	2	3	4	5
Maßnahme: H13-4426 Handwerkerbrücke	Verantw.: Herr Piehler				
Gültigkeit: 01.06.2013 -	Klasse: 2 Wert ab 50.000 EUR				
Einzahlungen aus Investitionszuwendungen	0,00	30.000,00	30.000,00	0,00	-30.000,00
darunter: investive Schlüsselzuweisungen	0,00	0,00	0,00	0,00	0,00
Einzahlungen aus Investitionsbeiträgen und ähnlichen Entgelten für Investitionstätigkeit	0,00	0,00	0,00	0,00	0,00
Einzahlungen aus der Veräußerung von immateriellen Vermögensgegenständen	0,00	0,00	0,00	0,00	0,00
Einzahlungen aus der Veräußerung von Grundstücken, Gebäuden und sonstigen unbeweglichen Vermögensgegenständen	0,00	0,00	0,00	0,00	0,00
Einzahlungen aus der Veräußerung von übrigem Sachanlagevermögen	0,00	0,00	0,00	0,00	0,00
Einzahlungen aus der Veräußerung von Finanzanlagevermögen und von Wertpapieren des Umlaufvermögens	0,00	0,00	0,00	0,00	0,00
Einzahlungen für sonstige Investitionstätigkeit	0,00	0,00	0,00	0,00	0,00
Einzahlungen für Investitionstätigkeit	0,00	30.000,00	30.000,00	0,00	-30.000,00
Auszahlungen für den Erwerb von immateriellen Vermögensgegenständen	0,00	0,00	0,00	0,00	0,00
Auszahlungen für den Erwerb von Grundstücken, Gebäuden und sonstigen unbeweglichen Vermögensgegenständen	0,00	0,00	0,00	0,00	0,00
Auszahlungen für Baumaßnahmen	3.682,86	52.350,00	66.440,13	47.513,34	-18.926,79
Auszahlungen für den Erwerb von übrigem Sachanlagevermögen	0,00	0,00	0,00	0,00	0,00
Auszahlungen für den Erwerb von Finanzanlagevermögen und von Wertpapieren des Umlaufvermögens	0,00	0,00	0,00	0,00	0,00
Auszahlungen für Investitionsförderungsmaßnahmen	0,00	0,00	0,00	0,00	0,00
Auszahlungen für sonstige Investitionstätigkeit	0,00	0,00	0,00	0,00	0,00
Auszahlungen für Investitionstätigkeit	3.682,86	52.350,00	66.440,13	47.513,34	-18.926,79
Saldo (Einzahlungen aus Investitionstätigkeit ./. Auszahlungen für Investitionstätigkeit)	-3.682,86	-22.350,00	-36.440,13	-47.513,34	-11.073,21
aus Vorjahren fortgeltende Verpflichtungsermächtigungen für die Maßnahme	-3.682,86	-52.350,00	-66.440,13	-47.513,34	18.926,79
vorgesehene Verpflichtungsermächtigungen des Haushaltsjahres für die Maßnahme	0,00	0,00	0,00	0,00	0,00
Summe der Verpflichtungsermächtigungen für die Maßnahme	3.682,86	52.350,00	66.440,13	47.513,34	-18.926,79
davon voraussichtlich kreditfinanziert	0,00	0,00	0,00	0,00	0,00

Ebene	7	Produktklasse 7
Produktbereich	75	Bauwerksprüfungen HW Juni 2013
Produktgruppe	75.4	Verkehrsflächen und -anlagen HW Juni 2013
Produktuntergruppe	75.40	Verkehrsflächen und -anlagen HW Juni 2013
Produkt	75.40.01	Verkehrsflächen und -anlagen HW Juni 2013

Ein- und Auszahlungsarten	Ergebnis des Vorjahres	Planansatz ¹ des Haushaltsjahres	Fortgeschriebener Ansatz des Haushaltsjahres	Ist-Ergebnis des Haushaltsjahres	Vergleich Ansatz - Ist
	01 - 12 / 14	01 - 12 / 15	V,01-12,ÜA,B/15	01 - 12 / 15	(Spalte 4 .J. Spalte 3)
	EUR				
	1	2	3	4	5
Maßnahme: H13-4454 Brücke Poststraße	Verantw.: Herr Piehler				
Gültigkeit: 01.06.2013 -	Klasse: 2 Wert ab 50.000 EUR				
Einzahlungen aus Investitionszuwendungen	0,00	0,00	0,00	0,00	0,00
darunter: investive Schlüsselzuweisungen	0,00	0,00	0,00	0,00	0,00
Einzahlungen aus Investitionsbeiträgen und ähnlichen Entgelten für Investitionstätigkeit	0,00	0,00	0,00	0,00	0,00
Einzahlungen aus der Veräußerung von immateriellen Vermögensgegenständen	0,00	0,00	0,00	0,00	0,00
Einzahlungen aus der Veräußerung von Grundstücken, Gebäuden und sonstigen unbeweglichen Vermögensgegenständen	0,00	0,00	0,00	0,00	0,00
Einzahlungen aus der Veräußerung von übrigem Sachanlagevermögen	0,00	0,00	0,00	0,00	0,00
Einzahlungen aus der Veräußerung von Finanzanlagevermögen und von Wertpapieren des Umlaufvermögens	0,00	0,00	0,00	0,00	0,00
Einzahlungen für sonstige Investitionstätigkeit	0,00	0,00	0,00	0,00	0,00
Einzahlungen für Investitionstätigkeit	0,00	0,00	0,00	0,00	0,00
Auszahlungen für den Erwerb von immateriellen Vermögensgegenständen	0,00	0,00	0,00	0,00	0,00
Auszahlungen für den Erwerb von Grundstücken, Gebäuden und sonstigen unbeweglichen Vermögensgegenständen	0,00	0,00	0,00	0,00	0,00
Auszahlungen für Baumaßnahmen	0,00	0,00	728.160,21	46.327,97	-681.832,24
Auszahlungen für den Erwerb von übrigem Sachanlagevermögen	0,00	0,00	0,00	0,00	0,00
Auszahlungen für den Erwerb von Finanzanlagevermögen und von Wertpapieren des Umlaufvermögens	0,00	0,00	0,00	0,00	0,00
Auszahlungen für Investitionsförderungsmaßnahmen	0,00	0,00	0,00	0,00	0,00
Auszahlungen für sonstige Investitionstätigkeit	0,00	0,00	0,00	0,00	0,00
Auszahlungen für Investitionstätigkeit	0,00	0,00	728.160,21	46.327,97	-681.832,24
Saldo (Einzahlungen aus Investitionstätigkeit ./. Auszahlungen für Investitionstätigkeit)	0,00	0,00	-728.160,21	-46.327,97	681.832,24
aus Vorjahren fortgeltende Verpflichtungsermächtigungen für die Maßnahme	0,00	0,00	-728.160,21	-46.327,97	681.832,24
vorgesehene Verpflichtungsermächtigungen des Haushaltsjahres für die Maßnahme	0,00	0,00	0,00	0,00	0,00
Summe der Verpflichtungsermächtigungen für die Maßnahme	0,00	0,00	728.160,21	46.327,97	-681.832,24
davon voraussichtlich kreditfinanziert	0,00	0,00	0,00	0,00	0,00

Ebene	7	Produktklasse 7
Produktbereich	75	Bauwerksprüfungen HW Juni 2013
Produktgruppe	75.4	Verkehrsflächen und -anlagen HW Juni 2013
Produktuntergruppe	75.40	Verkehrsflächen und -anlagen HW Juni 2013
Produkt	75.40.01	Verkehrsflächen und -anlagen HW Juni 2013

Ein- und Auszahlungsarten	Ergebnis des Vorjahres	Planansatz ¹ des Haushaltsjahres	Fortgeschriebener Ansatz des Haushaltsjahres	Ist-Ergebnis des Haushaltsjahres	Vergleich Ansatz - Ist
	01 - 12 / 14	01 - 12 / 15	V,01-12,ÜA,B/15	01 - 12 / 15	(Spalte 4 .J. Spalte 3)
	EUR				
	1	2	3	4	5
Maßnahme: H13-4481 Brücke Gabelsbergerstr.	Verantw.: Hr. Piehler				
Gültigkeit: 01.06.2013 -	Klasse: 2 Wert ab 50.000 EUR				
Einzahlungen aus Investitionszuwendungen	0,00	0,00	0,00	0,00	0,00
darunter: investive Schlüsselzuweisungen	0,00	0,00	0,00	0,00	0,00
Einzahlungen aus Investitionsbeiträgen und ähnlichen Entgelten für Investitionstätigkeit	0,00	0,00	0,00	0,00	0,00
Einzahlungen aus der Veräußerung von immateriellen Vermögensgegenständen	0,00	0,00	0,00	0,00	0,00
Einzahlungen aus der Veräußerung von Grundstücken, Gebäuden und sonstigen unbeweglichen Vermögensgegenständen	0,00	0,00	0,00	0,00	0,00
Einzahlungen aus der Veräußerung von übrigem Sachanlagevermögen	0,00	0,00	0,00	0,00	0,00
Einzahlungen aus der Veräußerung von Finanzanlagevermögen und von Wertpapieren des Umlaufvermögens	0,00	0,00	0,00	0,00	0,00
Einzahlungen für sonstige Investitionstätigkeit	0,00	0,00	0,00	0,00	0,00
Einzahlungen für Investitionstätigkeit	0,00	0,00	0,00	0,00	0,00
Auszahlungen für den Erwerb von immateriellen Vermögensgegenständen	0,00	0,00	0,00	0,00	0,00
Auszahlungen für den Erwerb von Grundstücken, Gebäuden und sonstigen unbeweglichen Vermögensgegenständen	0,00	0,00	0,00	0,00	0,00
Auszahlungen für Baumaßnahmen	26.806,90	40.000,00	44.934,35	17.172,30	-27.762,05
Auszahlungen für den Erwerb von übrigem Sachanlagevermögen	0,00	0,00	0,00	0,00	0,00
Auszahlungen für den Erwerb von Finanzanlagevermögen und von Wertpapieren des Umlaufvermögens	0,00	0,00	0,00	0,00	0,00
Auszahlungen für Investitionsförderungsmaßnahmen	0,00	0,00	0,00	0,00	0,00
Auszahlungen für sonstige Investitionstätigkeit	0,00	0,00	0,00	0,00	0,00
Auszahlungen für Investitionstätigkeit	26.806,90	40.000,00	44.934,35	17.172,30	-27.762,05
Saldo (Einzahlungen aus Investitionstätigkeit ./. Auszahlungen für Investitionstätigkeit)	-26.806,90	-40.000,00	-44.934,35	-17.172,30	27.762,05
aus Vorjahren fortgeltende Verpflichtungsermächtigungen für die Maßnahme	-26.806,90	-40.000,00	-44.934,35	-17.172,30	27.762,05
vorgesehene Verpflichtungsermächtigungen des Haushaltsjahres für die Maßnahme	0,00	0,00	0,00	0,00	0,00
Summe der Verpflichtungsermächtigungen für die Maßnahme	26.806,90	40.000,00	44.934,35	17.172,30	-27.762,05
davon voraussichtlich kreditfinanziert	0,00	0,00	0,00	0,00	0,00

Ebene	7	Produktklasse 7
Produktbereich	75	Bauwerksprüfungen HW Juni 2013
Produktgruppe	75.4	Verkehrsflächen und -anlagen HW Juni 2013
Produktuntergruppe	75.40	Verkehrsflächen und -anlagen HW Juni 2013
Produkt	75.40.01	Verkehrsflächen und -anlagen HW Juni 2013

Ein- und Auszahlungsarten	Ergebnis des Vorjahres	Planansatz ¹ des Haushaltsjahres	Fortgeschriebener Ansatz des Haushaltsjahres	Ist-Ergebnis des Haushaltsjahres	Vergleich Ansatz - Ist
	01 - 12 / 14	01 - 12 / 15	V,01-12,ÜA,B/15	01 - 12 / 15	(Spalte 4 ./. Spalte 3)
	EUR				
	1	2	3	4	5
Maßnahme: H13-4493 Brücke Mühlenstraße	Verantw.: Herr Piehler				
Gültigkeit: 01.06.2013 -	Klasse: 2 Wert ab 50.000 EUR				
Einzahlungen aus Investitionszuwendungen	0,00	20.000,00	20.000,00	0,00	-20.000,00
darunter: investive Schlüsselzuweisungen	0,00	0,00	0,00	0,00	0,00
Einzahlungen aus Investitionsbeiträgen und ähnlichen Entgelten für Investitionstätigkeit	0,00	0,00	0,00	0,00	0,00
Einzahlungen aus der Veräußerung von immateriellen Vermögensgegenständen	0,00	0,00	0,00	0,00	0,00
Einzahlungen aus der Veräußerung von Grundstücken, Gebäuden und sonstigen unbeweglichen Vermögensgegenständen	0,00	0,00	0,00	0,00	0,00
Einzahlungen aus der Veräußerung von übrigem Sachanlagevermögen	0,00	0,00	0,00	0,00	0,00
Einzahlungen aus der Veräußerung von Finanzanlagevermögen und von Wertpapieren des Umlaufvermögens	0,00	0,00	0,00	0,00	0,00
Einzahlungen für sonstige Investitionstätigkeit	0,00	0,00	0,00	0,00	0,00
Einzahlungen für Investitionstätigkeit	0,00	20.000,00	20.000,00	0,00	-20.000,00
Auszahlungen für den Erwerb von immateriellen Vermögensgegenständen	0,00	0,00	0,00	0,00	0,00
Auszahlungen für den Erwerb von Grundstücken, Gebäuden und sonstigen unbeweglichen Vermögensgegenständen	0,00	0,00	0,00	0,00	0,00
Auszahlungen für Baumaßnahmen	14.662,64	50.000,00	55.081,80	47.342,24	-7.739,56
Auszahlungen für den Erwerb von übrigem Sachanlagevermögen	0,00	0,00	0,00	0,00	0,00
Auszahlungen für den Erwerb von Finanzanlagevermögen und von Wertpapieren des Umlaufvermögens	0,00	0,00	0,00	0,00	0,00
Auszahlungen für Investitionsförderungsmaßnahmen	0,00	0,00	0,00	0,00	0,00
Auszahlungen für sonstige Investitionstätigkeit	0,00	0,00	0,00	0,00	0,00
Auszahlungen für Investitionstätigkeit	14.662,64	50.000,00	55.081,80	47.342,24	-7.739,56
Saldo (Einzahlungen aus Investitionstätigkeit ./. Auszahlungen für Investitionstätigkeit)	-14.662,64	-30.000,00	-35.081,80	-47.342,24	-12.260,44
aus Vorjahren fortgeltende Verpflichtungsermächtigungen für die Maßnahme	-14.662,64	-50.000,00	-55.081,80	-47.342,24	7.739,56
vorgesehene Verpflichtungsermächtigungen des Haushaltsjahres für die Maßnahme	0,00	0,00	0,00	0,00	0,00
Summe der Verpflichtungsermächtigungen für die Maßnahme	14.662,64	50.000,00	55.081,80	47.342,24	-7.739,56
davon voraussichtlich kreditfinanziert	0,00	0,00	0,00	0,00	0,00

Teilfinanzrechnung B Planvergleich zu § 50 SächsKomHVO-Doppik
Haushaltsjahr 2015

Ebene **7** Produktklasse 7
 Produktbereich **75** Bauwerksprüfungen HW Juni 2013
 Produktgruppe **75.4** Verkehrsflächen und -anlagen HW Juni 2013
 Produktuntergruppe **75.40** Verkehrsflächen und -anlagen HW Juni 2013
 Produkt **75.40.01** Verkehrsflächen und -anlagen HW Juni 2013

Ein- und Auszahlungsarten	Ergebnis des Vorjahres	Planansatz ¹ des Haushaltsjahres	Fortgeschriebener Ansatz des Haushaltsjahres	Ist-Ergebnis des Haushaltsjahres	Vergleich Ansatz - Ist
	01 - 12 / 14	01 - 12 / 15	V,01-12,ÜA,B/15	01 - 12 / 15	(Spalte 4 ./. Spalte 3)
	EUR				
	1	2	3	4	5
Maßnahme: H13-4517 Brücke Greizer Straße	Verantw.: Herr Piehler				
Gültigkeit: 01.06.2013 -	Klasse: 2 Wert ab 50.000 EUR				
Einzahlungen aus Investitionszuwendungen	0,00	217.000,00	217.000,00	357.220,00	140.220,00
darunter: investive Schlüsselzuweisungen	0,00	0,00	0,00	0,00	0,00
Einzahlungen aus Investitionsbeiträgen und ähnlichen Entgelten für Investitionstätigkeit	0,00	0,00	0,00	0,00	0,00
Einzahlungen aus der Veräußerung von immateriellen Vermögensgegenständen	0,00	0,00	0,00	0,00	0,00
Einzahlungen aus der Veräußerung von Grundstücken, Gebäuden und sonstigen unbeweglichen Vermögensgegenständen	0,00	0,00	0,00	0,00	0,00
Einzahlungen aus der Veräußerung von übrigem Sachanlagevermögen	0,00	0,00	0,00	0,00	0,00
Einzahlungen aus der Veräußerung von Finanzanlagevermögen und von Wertpapieren des Umlaufvermögens	0,00	0,00	0,00	0,00	0,00
Einzahlungen für sonstige Investitionstätigkeit	0,00	0,00	0,00	0,00	0,00
Einzahlungen für Investitionstätigkeit	0,00	217.000,00	217.000,00	357.220,00	140.220,00
Auszahlungen für den Erwerb von immateriellen Vermögensgegenständen	0,00	0,00	0,00	0,00	0,00
Auszahlungen für den Erwerb von Grundstücken, Gebäuden und sonstigen unbeweglichen Vermögensgegenständen	0,00	0,00	0,00	0,00	0,00
Auszahlungen für Baumaßnahmen	277.446,02	19.000,00	214.172,82	215.305,55	1.132,73
Auszahlungen für den Erwerb von übrigem Sachanlagevermögen	0,00	0,00	0,00	0,00	0,00
Auszahlungen für den Erwerb von Finanzanlagevermögen und von Wertpapieren des Umlaufvermögens	0,00	0,00	0,00	0,00	0,00
Auszahlungen für Investitionsförderungsmaßnahmen	0,00	0,00	0,00	0,00	0,00
Auszahlungen für sonstige Investitionstätigkeit	0,00	0,00	0,00	0,00	0,00
Auszahlungen für Investitionstätigkeit	277.446,02	19.000,00	214.172,82	215.305,55	1.132,73
Saldo (Einzahlungen aus Investitionstätigkeit ./. Auszahlungen für Investitionstätigkeit)	-277.446,02	198.000,00	2.827,18	141.914,45	139.087,27
aus Vorjahren fortgeltende Verpflichtungsermächtigungen für die Maßnahme	-277.446,02	-19.000,00	-214.172,82	-215.305,55	-1.132,73
vorgesehene Verpflichtungsermächtigungen des Haushaltsjahres für die Maßnahme	0,00	0,00	0,00	0,00	0,00
Summe der Verpflichtungsermächtigungen für die Maßnahme	277.446,02	19.000,00	214.172,82	215.305,55	1.132,73
davon voraussichtlich kreditfinanziert	0,00	0,00	0,00	0,00	0,00

Teilfinanzrechnung B Planvergleich zu § 50 SächsKomHVO-Doppik
Haushaltsjahr 2015

Ebene **7** Produktklasse 7
 Produktbereich **75** Bauwerksprüfungen HW Juni 2013
 Produktgruppe **75.4** Verkehrsflächen und -anlagen HW Juni 2013
 Produktuntergruppe **75.40** Verkehrsflächen und -anlagen HW Juni 2013
 Produkt **75.40.01** Verkehrsflächen und -anlagen HW Juni 2013

Ein- und Auszahlungsarten	Ergebnis des Vorjahres	Planansatz ¹ des Haushaltsjahres	Fortgeschriebener Ansatz des Haushaltsjahres	Ist-Ergebnis des Haushaltsjahres	Vergleich Ansatz - Ist
	01 - 12 / 14	01 - 12 / 15	V,01-12,ÜA,B/15	01 - 12 / 15	(Spalte 4 .J. Spalte 3)
	EUR				
	1	2	3	4	5
Maßnahme: H13-4531 Brücke Kirchsulstraße	Verantw.: Herr Piehler				
Gültigkeit: 01.06.2013 -	Klasse: 2 Wert ab 50.000 EUR				
Einzahlungen aus Investitionszuwendungen	0,00	565.000,00	565.000,00	304.642,57	-260.357,43
darunter: investive Schlüsselzuweisungen	0,00	0,00	0,00	0,00	0,00
Einzahlungen aus Investitionsbeiträgen und ähnlichen Entgelten für Investitionstätigkeit	0,00	0,00	0,00	0,00	0,00
Einzahlungen aus der Veräußerung von immateriellen Vermögensgegenständen	0,00	0,00	0,00	0,00	0,00
Einzahlungen aus der Veräußerung von Grundstücken, Gebäuden und sonstigen unbeweglichen Vermögensgegenständen	0,00	0,00	0,00	0,00	0,00
Einzahlungen aus der Veräußerung von übrigem Sachanlagevermögen	0,00	0,00	0,00	0,00	0,00
Einzahlungen aus der Veräußerung von Finanzanlagevermögen und von Wertpapieren des Umlaufvermögens	0,00	0,00	0,00	0,00	0,00
Einzahlungen für sonstige Investitionstätigkeit	0,00	0,00	0,00	0,00	0,00
Einzahlungen für Investitionstätigkeit	0,00	565.000,00	565.000,00	304.642,57	-260.357,43
Auszahlungen für den Erwerb von immateriellen Vermögensgegenständen	0,00	0,00	0,00	0,00	0,00
Auszahlungen für den Erwerb von Grundstücken, Gebäuden und sonstigen unbeweglichen Vermögensgegenständen	0,00	0,00	0,00	0,00	0,00
Auszahlungen für Baumaßnahmen	23.987,59	365.000,00	489.964,20	338.310,68	-151.653,52
Auszahlungen für den Erwerb von übrigem Sachanlagevermögen	0,00	0,00	0,00	0,00	0,00
Auszahlungen für den Erwerb von Finanzanlagevermögen und von Wertpapieren des Umlaufvermögens	0,00	0,00	0,00	0,00	0,00
Auszahlungen für Investitionsförderungsmaßnahmen	0,00	0,00	0,00	0,00	0,00
Auszahlungen für sonstige Investitionstätigkeit	0,00	0,00	0,00	0,00	0,00
Auszahlungen für Investitionstätigkeit	23.987,59	365.000,00	489.964,20	338.310,68	-151.653,52
Saldo (Einzahlungen aus Investitionstätigkeit ./. Auszahlungen für Investitionstätigkeit)	-23.987,59	200.000,00	75.035,80	-33.668,11	-108.703,91
aus Vorjahren fortgeltende Verpflichtungsermächtigungen für die Maßnahme	-23.987,59	-365.000,00	-489.964,20	-338.310,68	151.653,52
vorgesehene Verpflichtungsermächtigungen des Haushaltsjahres für die Maßnahme	0,00	0,00	0,00	0,00	0,00
Summe der Verpflichtungsermächtigungen für die Maßnahme	23.987,59	365.000,00	489.964,20	338.310,68	-151.653,52
davon voraussichtlich kreditfinanziert	0,00	0,00	0,00	0,00	0,00

Ebene **7** Produktklasse 7
 Produktbereich **75** Bauwerksprüfungen HW Juni 2013
 Produktgruppe **75.4** Verkehrsflächen und -anlagen HW Juni 2013
 Produktuntergruppe **75.40** Verkehrsflächen und -anlagen HW Juni 2013
 Produkt **75.40.01** Verkehrsflächen und -anlagen HW Juni 2013

Ein- und Auszahlungsarten	Ergebnis des Vorjahres	Planansatz ¹ des Haushaltsjahres	Fortgeschriebener Ansatz des Haushaltsjahres	Ist-Ergebnis des Haushaltsjahres	Vergleich Ansatz - Ist
	01 - 12 / 14	01 - 12 / 15	V,01-12,ÜA,B/15	01 - 12 / 15	(Spalte 4 ./. Spalte 3)
	EUR				
	1	2	3	4	5
Maßnahme: H13-4544 Pfarrbachbrücke	Verantw.: Herr Piehler				
Gültigkeit: 01.06.2013 -	Klasse: 2 Wert ab 50.000 EUR				
Einzahlungen aus Investitionszuwendungen	0,00	313.250,00	313.250,00	103.846,00	-209.404,00
darunter: investive Schlüsselzuweisungen	0,00	0,00	0,00	0,00	0,00
Einzahlungen aus Investitionsbeiträgen und ähnlichen Entgelten für Investitionstätigkeit	0,00	0,00	0,00	0,00	0,00
Einzahlungen aus der Veräußerung von immateriellen Vermögensgegenständen	0,00	0,00	0,00	0,00	0,00
Einzahlungen aus der Veräußerung von Grundstücken, Gebäuden und sonstigen unbeweglichen Vermögensgegenständen	0,00	0,00	0,00	0,00	0,00
Einzahlungen aus der Veräußerung von übrigem Sachanlagevermögen	0,00	0,00	0,00	0,00	0,00
Einzahlungen aus der Veräußerung von Finanzanlagevermögen und von Wertpapieren des Umlaufvermögens	0,00	0,00	0,00	0,00	0,00
Einzahlungen für sonstige Investitionstätigkeit	0,00	0,00	0,00	0,00	0,00
Einzahlungen für Investitionstätigkeit	0,00	313.250,00	313.250,00	103.846,00	-209.404,00
Auszahlungen für den Erwerb von immateriellen Vermögensgegenständen	0,00	0,00	0,00	0,00	0,00
Auszahlungen für den Erwerb von Grundstücken, Gebäuden und sonstigen unbeweglichen Vermögensgegenständen	0,00	0,00	0,00	0,00	0,00
Auszahlungen für Baumaßnahmen	22.103,83	290.000,00	307.896,17	231.353,76	-76.542,41
Auszahlungen für den Erwerb von übrigem Sachanlagevermögen	0,00	0,00	0,00	0,00	0,00
Auszahlungen für den Erwerb von Finanzanlagevermögen und von Wertpapieren des Umlaufvermögens	0,00	0,00	0,00	0,00	0,00
Auszahlungen für Investitionsförderungsmaßnahmen	0,00	0,00	0,00	0,00	0,00
Auszahlungen für sonstige Investitionstätigkeit	0,00	0,00	0,00	0,00	0,00
Auszahlungen für Investitionstätigkeit	22.103,83	290.000,00	307.896,17	231.353,76	-76.542,41
Saldo (Einzahlungen aus Investitionstätigkeit ./. Auszahlungen für Investitionstätigkeit)	-22.103,83	23.250,00	5.353,83	-127.507,76	-132.861,59
aus Vorjahren fortgeltende Verpflichtungsermächtigungen für die Maßnahme	-22.103,83	-290.000,00	-307.896,17	-231.353,76	76.542,41
vorgesehene Verpflichtungsermächtigungen des Haushaltsjahres für die Maßnahme	0,00	0,00	0,00	0,00	0,00
Summe der Verpflichtungsermächtigungen für die Maßnahme	22.103,83	290.000,00	307.896,17	231.353,76	-76.542,41
davon voraussichtlich kreditfinanziert	0,00	0,00	0,00	0,00	0,00

Ebene	7	Produktklasse 7
Produktbereich	75	Bauwerksprüfungen HW Juni 2013
Produktgruppe	75.4	Verkehrsflächen und -anlagen HW Juni 2013
Produktuntergruppe	75.40	Verkehrsflächen und -anlagen HW Juni 2013
Produkt	75.40.01	Verkehrsflächen und -anlagen HW Juni 2013

Ein- und Auszahlungsarten	Ergebnis des Vorjahres	Planansatz ¹ des Haushaltsjahres	Fortgeschriebener Ansatz des Haushaltsjahres	Ist-Ergebnis des Haushaltsjahres	Vergleich Ansatz - Ist
	01 - 12 / 14	01 - 12 / 15	V,01-12,ÜA,B/15	01 - 12 / 15	(Spalte 4 ./. Spalte 3)
	EUR				
	1	2	3	4	5
Maßnahme: H13-4556 Brücke am Unteren Anger					Verantw.: Herr Piehler
Gültigkeit: 01.06.2013 -	Klasse: 2				Wert ab 50.000 EUR
Einzahlungen aus Investitionszuwendungen	0,00	0,00	0,00	0,00	0,00
darunter: investive Schlüsselzuweisungen	0,00	0,00	0,00	0,00	0,00
Einzahlungen aus Investitionsbeiträgen und ähnlichen Entgelten für Investitionstätigkeit	0,00	0,00	0,00	0,00	0,00
Einzahlungen aus der Veräußerung von immateriellen Vermögensgegenständen	0,00	0,00	0,00	0,00	0,00
Einzahlungen aus der Veräußerung von Grundstücken, Gebäuden und sonstigen unbeweglichen Vermögensgegenständen	0,00	0,00	0,00	0,00	0,00
Einzahlungen aus der Veräußerung von übrigem Sachanlagevermögen	0,00	0,00	0,00	0,00	0,00
Einzahlungen aus der Veräußerung von Finanzanlagevermögen und von Wertpapieren des Umlaufvermögens	0,00	0,00	0,00	0,00	0,00
Einzahlungen für sonstige Investitionstätigkeit	0,00	0,00	0,00	0,00	0,00
Einzahlungen für Investitionstätigkeit	0,00	0,00	0,00	0,00	0,00
Auszahlungen für den Erwerb von immateriellen Vermögensgegenständen	0,00	0,00	0,00	0,00	0,00
Auszahlungen für den Erwerb von Grundstücken, Gebäuden und sonstigen unbeweglichen Vermögensgegenständen	0,00	0,00	0,00	0,00	0,00
Auszahlungen für Baumaßnahmen	0,00	0,00	35.449,06	0,00	-35.449,06
Auszahlungen für den Erwerb von übrigem Sachanlagevermögen	0,00	0,00	0,00	0,00	0,00
Auszahlungen für den Erwerb von Finanzanlagevermögen und von Wertpapieren des Umlaufvermögens	0,00	0,00	0,00	0,00	0,00
Auszahlungen für Investitionsförderungsmaßnahmen	0,00	0,00	0,00	0,00	0,00
Auszahlungen für sonstige Investitionstätigkeit	0,00	0,00	0,00	0,00	0,00
Auszahlungen für Investitionstätigkeit	0,00	0,00	35.449,06	0,00	-35.449,06
Saldo (Einzahlungen aus Investitionstätigkeit ./. Auszahlungen für Investitionstätigkeit)	0,00	0,00	-35.449,06	0,00	35.449,06
aus Vorjahren fortgeltende Verpflichtungsermächtigungen für die Maßnahme	0,00	0,00	-35.449,06	0,00	35.449,06
vorgesehene Verpflichtungsermächtigungen des Haushaltsjahres für die Maßnahme	0,00	0,00	0,00	0,00	0,00
Summe der Verpflichtungsermächtigungen für die Maßnahme	0,00	0,00	35.449,06	0,00	-35.449,06
davon voraussichtlich kreditfinanziert	0,00	0,00	0,00	0,00	0,00

Ebene	7	Produktklasse 7
Produktbereich	75	Bauwerksprüfungen HW Juni 2013
Produktgruppe	75.4	Verkehrsflächen und -anlagen HW Juni 2013
Produktuntergruppe	75.40	Verkehrsflächen und -anlagen HW Juni 2013
Produkt	75.40.01	Verkehrsflächen und -anlagen HW Juni 2013

Ein- und Auszahlungsarten	Ergebnis des Vorjahres	Planansatz ¹ des Haushaltsjahres	Fortgeschriebener Ansatz des Haushaltsjahres	Ist-Ergebnis des Haushaltsjahres	Vergleich Ansatz - Ist
	01 - 12 / 14	01 - 12 / 15	V,01-12,ÜA,B/15	01 - 12 / 15	(Spalte 4 ./. Spalte 3)
	EUR				
	1	2	3	4	5
Maßnahme: H13-4565 Brücke Siedlung	Verantw.: Herr Piehler				
Gültigkeit: 01.06.2013 -	Klasse: 2 Wert ab 50.000 EUR				
Einzahlungen aus Investitionszuwendungen	18.579,94	187.400,00	187.400,00	147.351,26	-40.048,74
darunter: investive Schlüsselzuweisungen	0,00	0,00	0,00	0,00	0,00
Einzahlungen aus Investitionsbeiträgen und ähnlichen Entgelten für Investitionstätigkeit	0,00	0,00	0,00	0,00	0,00
Einzahlungen aus der Veräußerung von immateriellen Vermögensgegenständen	0,00	0,00	0,00	0,00	0,00
Einzahlungen aus der Veräußerung von Grundstücken, Gebäuden und sonstigen unbeweglichen Vermögensgegenständen	0,00	0,00	0,00	0,00	0,00
Einzahlungen aus der Veräußerung von übrigem Sachanlagevermögen	0,00	0,00	0,00	0,00	0,00
Einzahlungen aus der Veräußerung von Finanzanlagevermögen und von Wertpapieren des Umlaufvermögens	0,00	0,00	0,00	0,00	0,00
Einzahlungen für sonstige Investitionstätigkeit	0,00	0,00	0,00	0,00	0,00
Einzahlungen für Investitionstätigkeit	18.579,94	187.400,00	187.400,00	147.351,26	-40.048,74
Auszahlungen für den Erwerb von immateriellen Vermögensgegenständen	0,00	0,00	0,00	0,00	0,00
Auszahlungen für den Erwerb von Grundstücken, Gebäuden und sonstigen unbeweglichen Vermögensgegenständen	0,00	0,00	0,00	0,00	0,00
Auszahlungen für Baumaßnahmen	18.609,69	176.000,00	220.273,58	162.372,11	-57.901,47
Auszahlungen für den Erwerb von übrigem Sachanlagevermögen	0,00	0,00	0,00	0,00	0,00
Auszahlungen für den Erwerb von Finanzanlagevermögen und von Wertpapieren des Umlaufvermögens	0,00	0,00	0,00	0,00	0,00
Auszahlungen für Investitionsförderungsmaßnahmen	0,00	0,00	0,00	0,00	0,00
Auszahlungen für sonstige Investitionstätigkeit	0,00	0,00	0,00	0,00	0,00
Auszahlungen für Investitionstätigkeit	18.609,69	176.000,00	220.273,58	162.372,11	-57.901,47
Saldo (Einzahlungen aus Investitionstätigkeit ./. Auszahlungen für Investitionstätigkeit)	-29,75	11.400,00	-32.873,58	-15.020,85	17.852,73
aus Vorjahren fortgeltende Verpflichtungsermächtigungen für die Maßnahme	-18.609,69	-176.000,00	-220.273,58	-162.372,11	57.901,47
vorgesehene Verpflichtungsermächtigungen des Haushaltsjahres für die Maßnahme	0,00	0,00	0,00	0,00	0,00
Summe der Verpflichtungsermächtigungen für die Maßnahme	18.609,69	176.000,00	220.273,58	162.372,11	-57.901,47
davon voraussichtlich kreditfinanziert	0,00	0,00	0,00	0,00	0,00

Ebene	7	Produktklasse 7
Produktbereich	75	Bauwerksprüfungen HW Juni 2013
Produktgruppe	75.4	Verkehrsflächen und -anlagen HW Juni 2013
Produktuntergruppe	75.40	Verkehrsflächen und -anlagen HW Juni 2013
Produkt	75.40.01	Verkehrsflächen und -anlagen HW Juni 2013

Ein- und Auszahlungsarten	Ergebnis des Vorjahres	Planansatz ¹ des Haushaltsjahres	Fortgeschriebener Ansatz des Haushaltsjahres	Ist-Ergebnis des Haushaltsjahres	Vergleich Ansatz - Ist
	01 - 12 / 14	01 - 12 / 15	V,01-12,ÜA,B/15	01 - 12 / 15	(Spalte 4 ./. Spalte 3)
	EUR				
	1	2	3	4	5
Maßnahme: H13-4596 Brücke Rathausstraße	Verantw.: Herr Piehler				
Gültigkeit: 01.06.2013 -	Klasse: 2 Wert ab 50.000 EUR				
Einzahlungen aus Investitionszuwendungen	25.281,55	404.000,00	404.000,00	291.841,09	-112.158,91
darunter: investive Schlüsselzuweisungen	0,00	0,00	0,00	0,00	0,00
Einzahlungen aus Investitionsbeiträgen und ähnlichen Entgelten für Investitionstätigkeit	0,00	0,00	0,00	0,00	0,00
Einzahlungen aus der Veräußerung von immateriellen Vermögensgegenständen	0,00	0,00	0,00	0,00	0,00
Einzahlungen aus der Veräußerung von Grundstücken, Gebäuden und sonstigen unbeweglichen Vermögensgegenständen	0,00	0,00	0,00	0,00	0,00
Einzahlungen aus der Veräußerung von übrigem Sachanlagevermögen	0,00	0,00	0,00	0,00	0,00
Einzahlungen aus der Veräußerung von Finanzanlagevermögen und von Wertpapieren des Umlaufvermögens	0,00	0,00	0,00	0,00	0,00
Einzahlungen für sonstige Investitionstätigkeit	0,00	0,00	0,00	0,00	0,00
Einzahlungen für Investitionstätigkeit	25.281,55	404.000,00	404.000,00	291.841,09	-112.158,91
Auszahlungen für den Erwerb von immateriellen Vermögensgegenständen	0,00	0,00	0,00	0,00	0,00
Auszahlungen für den Erwerb von Grundstücken, Gebäuden und sonstigen unbeweglichen Vermögensgegenständen	0,00	0,00	0,00	0,00	0,00
Auszahlungen für Baumaßnahmen	35.966,40	479.000,00	544.846,96	465.629,51	-79.217,45
Auszahlungen für den Erwerb von übrigem Sachanlagevermögen	0,00	0,00	0,00	0,00	0,00
Auszahlungen für den Erwerb von Finanzanlagevermögen und von Wertpapieren des Umlaufvermögens	0,00	0,00	0,00	0,00	0,00
Auszahlungen für Investitionsförderungsmaßnahmen	0,00	0,00	0,00	0,00	0,00
Auszahlungen für sonstige Investitionstätigkeit	0,00	0,00	0,00	0,00	0,00
Auszahlungen für Investitionstätigkeit	35.966,40	479.000,00	544.846,96	465.629,51	-79.217,45
Saldo (Einzahlungen aus Investitionstätigkeit ./. Auszahlungen für Investitionstätigkeit)	-10.684,85	-75.000,00	-140.846,96	-173.788,42	-32.941,46
aus Vorjahren fortgeltende Verpflichtungsermächtigungen für die Maßnahme	-35.966,40	-479.000,00	-544.846,96	-465.629,51	79.217,45
vorgesehene Verpflichtungsermächtigungen des Haushaltsjahres für die Maßnahme	0,00	0,00	0,00	0,00	0,00
Summe der Verpflichtungsermächtigungen für die Maßnahme	35.966,40	479.000,00	544.846,96	465.629,51	-79.217,45
davon voraussichtlich kreditfinanziert	0,00	0,00	0,00	0,00	0,00

Ebene	7	Produktklasse 7
Produktbereich	75	Bauwerksprüfungen HW Juni 2013
Produktgruppe	75.4	Verkehrsflächen und -anlagen HW Juni 2013
Produktuntergruppe	75.40	Verkehrsflächen und -anlagen HW Juni 2013
Produkt	75.40.01	Verkehrsflächen und -anlagen HW Juni 2013

Ein- und Auszahlungsarten	Ergebnis des Vorjahres	Planansatz ¹ des Haushaltsjahres	Fortgeschriebener Ansatz des Haushaltsjahres	Ist-Ergebnis des Haushaltsjahres	Vergleich Ansatz - Ist
	01 - 12 / 14	01 - 12 / 15	V,01-12,ÜA,B/15	01 - 12 / 15	(Spalte 4 ./. Spalte 3)
	EUR				
	1	2	3	4	5
Maßnahme: H13-4632 Stw. Lbn. Bach/Br. Parkstr.	Verantw.: Herr Piehler				
Gültigkeit: 01.06.2013 -	Klasse: 2 Wert ab 50.000 EUR				
Einzahlungen aus Investitionszuwendungen	0,00	20.000,00	20.000,00	19.913,92	-86,08
darunter: investive Schlüsselzuweisungen	0,00	0,00	0,00	0,00	0,00
Einzahlungen aus Investitionsbeiträgen und ähnlichen Entgelten für Investitionstätigkeit	0,00	0,00	0,00	0,00	0,00
Einzahlungen aus der Veräußerung von immateriellen Vermögensgegenständen	0,00	0,00	0,00	0,00	0,00
Einzahlungen aus der Veräußerung von Grundstücken, Gebäuden und sonstigen unbeweglichen Vermögensgegenständen	0,00	0,00	0,00	0,00	0,00
Einzahlungen aus der Veräußerung von übrigem Sachanlagevermögen	0,00	0,00	0,00	0,00	0,00
Einzahlungen aus der Veräußerung von Finanzanlagevermögen und von Wertpapieren des Umlaufvermögens	0,00	0,00	0,00	0,00	0,00
Einzahlungen für sonstige Investitionstätigkeit	0,00	0,00	0,00	0,00	0,00
Einzahlungen für Investitionstätigkeit	0,00	20.000,00	20.000,00	19.913,92	-86,08
Auszahlungen für den Erwerb von immateriellen Vermögensgegenständen	0,00	0,00	0,00	0,00	0,00
Auszahlungen für den Erwerb von Grundstücken, Gebäuden und sonstigen unbeweglichen Vermögensgegenständen	0,00	0,00	0,00	0,00	0,00
Auszahlungen für Baumaßnahmen	6.118,66	10.000,00	15.107,60	18.773,74	3.666,14
Auszahlungen für den Erwerb von übrigem Sachanlagevermögen	0,00	0,00	0,00	0,00	0,00
Auszahlungen für den Erwerb von Finanzanlagevermögen und von Wertpapieren des Umlaufvermögens	0,00	0,00	0,00	0,00	0,00
Auszahlungen für Investitionsförderungsmaßnahmen	0,00	0,00	0,00	0,00	0,00
Auszahlungen für sonstige Investitionstätigkeit	0,00	0,00	0,00	0,00	0,00
Auszahlungen für Investitionstätigkeit	6.118,66	10.000,00	15.107,60	18.773,74	3.666,14
Saldo (Einzahlungen aus Investitionstätigkeit ./. Auszahlungen für Investitionstätigkeit)	-6.118,66	10.000,00	4.892,40	1.140,18	-3.752,22
aus Vorjahren fortgeltende Verpflichtungsermächtigungen für die Maßnahme	-6.118,66	-10.000,00	-15.107,60	-18.773,74	-3.666,14
vorgesehene Verpflichtungsermächtigungen des Haushaltsjahres für die Maßnahme	0,00	0,00	0,00	0,00	0,00
Summe der Verpflichtungsermächtigungen für die Maßnahme	6.118,66	10.000,00	15.107,60	18.773,74	3.666,14
davon voraussichtlich kreditfinanziert	0,00	0,00	0,00	0,00	0,00

Teilfinanzrechnung B Planvergleich zu § 50 SächsKomHVO-Doppik
Haushaltsjahr 2015

Ebene **7** Produktklasse 7
 Produktbereich **75** Bauwerksprüfungen HW Juni 2013
 Produktgruppe **75.4** Verkehrsflächen und -anlagen HW Juni 2013
 Produktuntergruppe **75.40** Verkehrsflächen und -anlagen HW Juni 2013
 Produkt **75.40.01** Verkehrsflächen und -anlagen HW Juni 2013

Ein- und Auszahlungsarten	Ergebnis des Vorjahres	Planansatz ¹ des Haushaltsjahres	Fortgeschriebener Ansatz des Haushaltsjahres	Ist-Ergebnis des Haushaltsjahres	Vergleich Ansatz - Ist
	01 - 12 / 14	01 - 12 / 15	V,01-12,ÜA,B/15	01 - 12 / 15	(Spalte 4 ./. Spalte 3)
	EUR				
	1	2	3	4	5
Maßnahme: H13-4638 Stw. Lbn. Bach/Br. Siedlung	Verantw.: Herr Piehler				
Gültigkeit: 01.06.2013 -	Klasse: 2 Wert ab 50.000 EUR				
Einzahlungen aus Investitionszuwendungen	8.499,89	224.500,00	224.500,00	157.341,03	-67.158,97
darunter: investive Schlüsselzuweisungen	0,00	0,00	0,00	0,00	0,00
Einzahlungen aus Investitionsbeiträgen und ähnlichen Entgelten für Investitionstätigkeit	0,00	0,00	0,00	0,00	0,00
Einzahlungen aus der Veräußerung von immateriellen Vermögensgegenständen	0,00	0,00	0,00	0,00	0,00
Einzahlungen aus der Veräußerung von Grundstücken, Gebäuden und sonstigen unbeweglichen Vermögensgegenständen	0,00	0,00	0,00	0,00	0,00
Einzahlungen aus der Veräußerung von übrigem Sachanlagevermögen	0,00	0,00	0,00	0,00	0,00
Einzahlungen aus der Veräußerung von Finanzanlagevermögen und von Wertpapieren des Umlaufvermögens	0,00	0,00	0,00	0,00	0,00
Einzahlungen für sonstige Investitionstätigkeit	0,00	0,00	0,00	0,00	0,00
Einzahlungen für Investitionstätigkeit	8.499,89	224.500,00	224.500,00	157.341,03	-67.158,97
Auszahlungen für den Erwerb von immateriellen Vermögensgegenständen	0,00	0,00	0,00	0,00	0,00
Auszahlungen für den Erwerb von Grundstücken, Gebäuden und sonstigen unbeweglichen Vermögensgegenständen	0,00	0,00	0,00	0,00	0,00
Auszahlungen für Baumaßnahmen	12.770,25	200.000,00	271.150,19	191.894,50	-79.255,69
Auszahlungen für den Erwerb von übrigem Sachanlagevermögen	0,00	0,00	0,00	0,00	0,00
Auszahlungen für den Erwerb von Finanzanlagevermögen und von Wertpapieren des Umlaufvermögens	0,00	0,00	0,00	0,00	0,00
Auszahlungen für Investitionsförderungsmaßnahmen	0,00	0,00	0,00	0,00	0,00
Auszahlungen für sonstige Investitionstätigkeit	0,00	0,00	0,00	0,00	0,00
Auszahlungen für Investitionstätigkeit	12.770,25	200.000,00	271.150,19	191.894,50	-79.255,69
Saldo (Einzahlungen aus Investitionstätigkeit ./. Auszahlungen für Investitionstätigkeit)	-4.270,36	24.500,00	-46.650,19	-34.553,47	12.096,72
aus Vorjahren fortgeltende Verpflichtungsermächtigungen für die Maßnahme	-12.770,25	-200.000,00	-271.150,19	-191.894,50	79.255,69
vorgesehene Verpflichtungsermächtigungen des Haushaltsjahres für die Maßnahme	0,00	0,00	0,00	0,00	0,00
Summe der Verpflichtungsermächtigungen für die Maßnahme	12.770,25	200.000,00	271.150,19	191.894,50	-79.255,69
davon voraussichtlich kreditfinanziert	0,00	0,00	0,00	0,00	0,00

Ebene	7	Produktklasse 7
Produktbereich	75	Bauwerksprüfungen HW Juni 2013
Produktgruppe	75.4	Verkehrsflächen und -anlagen HW Juni 2013
Produktuntergruppe	75.40	Verkehrsflächen und -anlagen HW Juni 2013
Produkt	75.40.01	Verkehrsflächen und -anlagen HW Juni 2013

Ein- und Auszahlungsarten	Ergebnis des Vorjahres	Planansatz ¹ des Haushaltsjahres	Fortgeschriebener Ansatz des Haushaltsjahres	Ist-Ergebnis des Haushaltsjahres	Vergleich Ansatz - Ist
	01 - 12 / 14	01 - 12 / 15	V,01-12,ÜA,B/15	01 - 12 / 15	(Spalte 4 ./. Spalte 3)
	EUR				
	1	2	3	4	5
Maßnahme: H13-4644 Stw. Lbn. Bach/Br. Rathausstr.	Verantw.: Herr Piehler				
Gültigkeit: 01.06.2013 -	Klasse: 2 Wert ab 50.000 EUR				
Einzahlungen aus Investitionszuwendungen	0,00	45.500,00	45.500,00	23.565,54	-21.934,46
darunter: investive Schlüsselzuweisungen	0,00	0,00	0,00	0,00	0,00
Einzahlungen aus Investitionsbeiträgen und ähnlichen Entgelten für Investitionstätigkeit	0,00	0,00	0,00	0,00	0,00
Einzahlungen aus der Veräußerung von immateriellen Vermögensgegenständen	0,00	0,00	0,00	0,00	0,00
Einzahlungen aus der Veräußerung von Grundstücken, Gebäuden und sonstigen unbeweglichen Vermögensgegenständen	0,00	0,00	0,00	0,00	0,00
Einzahlungen aus der Veräußerung von übrigem Sachanlagevermögen	0,00	0,00	0,00	0,00	0,00
Einzahlungen aus der Veräußerung von Finanzanlagevermögen und von Wertpapieren des Umlaufvermögens	0,00	0,00	0,00	0,00	0,00
Einzahlungen für sonstige Investitionstätigkeit	0,00	0,00	0,00	0,00	0,00
Einzahlungen für Investitionstätigkeit	0,00	45.500,00	45.500,00	23.565,54	-21.934,46
Auszahlungen für den Erwerb von immateriellen Vermögensgegenständen	0,00	0,00	0,00	0,00	0,00
Auszahlungen für den Erwerb von Grundstücken, Gebäuden und sonstigen unbeweglichen Vermögensgegenständen	0,00	0,00	0,00	0,00	0,00
Auszahlungen für Baumaßnahmen	23.565,54	210.000,00	399.699,52	357,00	-399.342,52
Auszahlungen für den Erwerb von übrigem Sachanlagevermögen	0,00	0,00	0,00	0,00	0,00
Auszahlungen für den Erwerb von Finanzanlagevermögen und von Wertpapieren des Umlaufvermögens	0,00	0,00	0,00	0,00	0,00
Auszahlungen für Investitionsförderungsmaßnahmen	0,00	0,00	0,00	0,00	0,00
Auszahlungen für sonstige Investitionstätigkeit	0,00	0,00	0,00	0,00	0,00
Auszahlungen für Investitionstätigkeit	23.565,54	210.000,00	399.699,52	357,00	-399.342,52
Saldo (Einzahlungen aus Investitionstätigkeit ./. Auszahlungen für Investitionstätigkeit)	-23.565,54	-164.500,00	-354.199,52	23.208,54	377.408,06
aus Vorjahren fortgeltende Verpflichtungsermächtigungen für die Maßnahme	-23.565,54	-210.000,00	-399.699,52	-357,00	399.342,52
vorgesehene Verpflichtungsermächtigungen des Haushaltsjahres für die Maßnahme	0,00	0,00	0,00	0,00	0,00
Summe der Verpflichtungsermächtigungen für die Maßnahme	23.565,54	210.000,00	399.699,52	357,00	-399.342,52
davon voraussichtlich kreditfinanziert	0,00	0,00	0,00	0,00	0,00

Ebene	7	Produktklasse 7
Produktbereich	75	Bauwerksprüfungen HW Juni 2013
Produktgruppe	75.4	Verkehrsflächen und -anlagen HW Juni 2013
Produktuntergruppe	75.40	Verkehrsflächen und -anlagen HW Juni 2013
Produkt	75.40.01	Verkehrsflächen und -anlagen HW Juni 2013

Ein- und Auszahlungsarten	Ergebnis des Vorjahres	Planansatz ¹ des Haushaltsjahres	Fortgeschriebener Ansatz des Haushaltsjahres	Ist-Ergebnis des Haushaltsjahres	Vergleich Ansatz - Ist
	01 - 12 / 14	01 - 12 / 15	V,01-12,ÜA,B/15	01 - 12 / 15	(Spalte 4 ./. Spalte 3)
	EUR				
	1	2	3	4	5
Maßnahme: H13-4652 Stw. Lbn. Bach/Pfefferbrücke	Verantw.: Herr Piehler				
Gültigkeit: 01.06.2013 -	Klasse: 2 Wert ab 50.000 EUR				
Einzahlungen aus Investitionszuwendungen	0,00	20.000,00	20.000,00	0,00	-20.000,00
darunter: investive Schlüsselzuweisungen	0,00	0,00	0,00	0,00	0,00
Einzahlungen aus Investitionsbeiträgen und ähnlichen Entgelten für Investitionstätigkeit	0,00	0,00	0,00	0,00	0,00
Einzahlungen aus der Veräußerung von immateriellen Vermögensgegenständen	0,00	0,00	0,00	0,00	0,00
Einzahlungen aus der Veräußerung von Grundstücken, Gebäuden und sonstigen unbeweglichen Vermögensgegenständen	0,00	0,00	0,00	0,00	0,00
Einzahlungen aus der Veräußerung von übrigem Sachanlagevermögen	0,00	0,00	0,00	0,00	0,00
Einzahlungen aus der Veräußerung von Finanzanlagevermögen und von Wertpapieren des Umlaufvermögens	0,00	0,00	0,00	0,00	0,00
Einzahlungen für sonstige Investitionstätigkeit	0,00	0,00	0,00	0,00	0,00
Einzahlungen für Investitionstätigkeit	0,00	20.000,00	20.000,00	0,00	-20.000,00
Auszahlungen für den Erwerb von immateriellen Vermögensgegenständen	0,00	0,00	0,00	0,00	0,00
Auszahlungen für den Erwerb von Grundstücken, Gebäuden und sonstigen unbeweglichen Vermögensgegenständen	0,00	0,00	0,00	0,00	0,00
Auszahlungen für Baumaßnahmen	6.756,93	0,00	5.867,45	17.375,62	11.508,17
Auszahlungen für den Erwerb von übrigem Sachanlagevermögen	0,00	0,00	0,00	0,00	0,00
Auszahlungen für den Erwerb von Finanzanlagevermögen und von Wertpapieren des Umlaufvermögens	0,00	0,00	0,00	0,00	0,00
Auszahlungen für Investitionsförderungsmaßnahmen	0,00	0,00	0,00	0,00	0,00
Auszahlungen für sonstige Investitionstätigkeit	0,00	0,00	0,00	0,00	0,00
Auszahlungen für Investitionstätigkeit	6.756,93	0,00	5.867,45	17.375,62	11.508,17
Saldo (Einzahlungen aus Investitionstätigkeit ./. Auszahlungen für Investitionstätigkeit)	-6.756,93	20.000,00	14.132,55	-17.375,62	-31.508,17
aus Vorjahren fortgeltende Verpflichtungsermächtigungen für die Maßnahme	-6.756,93	0,00	-5.867,45	-17.375,62	-11.508,17
vorgesehene Verpflichtungsermächtigungen des Haushaltsjahres für die Maßnahme	0,00	0,00	0,00	0,00	0,00
Summe der Verpflichtungsermächtigungen für die Maßnahme	6.756,93	0,00	5.867,45	17.375,62	11.508,17
davon voraussichtlich kreditfinanziert	0,00	0,00	0,00	0,00	0,00

Teilfinanzrechnung B Planvergleich zu § 50 SächsKomHVO-Doppik
Haushaltsjahr 2015

Ebene	7	Produktklasse 7
Produktbereich	75	Bauwerksprüfungen HW Juni 2013
Produktgruppe	75.4	Verkehrsflächen und -anlagen HW Juni 2013
Produktuntergruppe	75.40	Verkehrsflächen und -anlagen HW Juni 2013
Produkt	75.40.01	Verkehrsflächen und -anlagen HW Juni 2013

Ein- und Auszahlungsarten	Ergebnis des Vorjahres	Planansatz ¹ des Haushaltsjahres	Fortgeschriebener Ansatz des Haushaltsjahres	Ist-Ergebnis des Haushaltsjahres	Vergleich Ansatz - Ist
	01 - 12 / 14	01 - 12 / 15	V,01-12,ÜA,B/15	01 - 12 / 15	(Spalte 4 .J. Spalte 3)
	EUR				
	1	2	3	4	5
Maßnahme: H13-4662 Stützwand Turnhallenstraße	Verantw.: Herr Piehler				
Gültigkeit: 01.06.2013 -	Klasse: 2		Wert ab 50.000 EUR		
Einzahlungen aus Investitionszuwendungen	30.374,65	1.560.350,00	1.560.350,00	1.347.075,70	-213.274,30
darunter: investive Schlüsselzuweisungen	0,00	0,00	0,00	0,00	0,00
Einzahlungen aus Investitionsbeiträgen und ähnlichen Entgelten für Investitionstätigkeit	0,00	0,00	0,00	0,00	0,00
Einzahlungen aus der Veräußerung von immateriellen Vermögensgegenständen	0,00	0,00	0,00	0,00	0,00
Einzahlungen aus der Veräußerung von Grundstücken, Gebäuden und sonstigen unbeweglichen Vermögensgegenständen	0,00	0,00	0,00	0,00	0,00
Einzahlungen aus der Veräußerung von übrigem Sachanlagevermögen	0,00	0,00	0,00	0,00	0,00
Einzahlungen aus der Veräußerung von Finanzanlagevermögen und von Wertpapieren des Umlaufvermögens	0,00	0,00	0,00	0,00	0,00
Einzahlungen für sonstige Investitionstätigkeit	0,00	0,00	0,00	0,00	0,00
Einzahlungen für Investitionstätigkeit	30.374,65	1.560.350,00	1.560.350,00	1.347.075,70	-213.274,30
Auszahlungen für den Erwerb von immateriellen Vermögensgegenständen	0,00	0,00	0,00	0,00	0,00
Auszahlungen für den Erwerb von Grundstücken, Gebäuden und sonstigen unbeweglichen Vermögensgegenständen	0,00	0,00	0,00	0,00	0,00
Auszahlungen für Baumaßnahmen	124.714,23	1.376.000,00	1.563.019,76	1.505.025,35	-57.994,41
Auszahlungen für den Erwerb von übrigem Sachanlagevermögen	0,00	0,00	0,00	0,00	0,00
Auszahlungen für den Erwerb von Finanzanlagevermögen und von Wertpapieren des Umlaufvermögens	0,00	0,00	0,00	0,00	0,00
Auszahlungen für Investitionsförderungsmaßnahmen	0,00	0,00	0,00	0,00	0,00
Auszahlungen für sonstige Investitionstätigkeit	0,00	0,00	0,00	0,00	0,00
Auszahlungen für Investitionstätigkeit	124.714,23	1.376.000,00	1.563.019,76	1.505.025,35	-57.994,41
Saldo (Einzahlungen aus Investitionstätigkeit ./. Auszahlungen für Investitionstätigkeit)	-94.339,58	184.350,00	-2.669,76	-157.949,65	-155.279,89
aus Vorjahren fortgeltende Verpflichtungsermächtigungen für die Maßnahme	-124.714,23	-1.376.000,00	-1.563.019,76	-1.505.025,35	57.994,41
vorgesehene Verpflichtungsermächtigungen des Haushaltsjahres für die Maßnahme	0,00	0,00	0,00	0,00	0,00
Summe der Verpflichtungsermächtigungen für die Maßnahme	124.714,23	1.376.000,00	1.563.019,76	1.505.025,35	-57.994,41
davon voraussichtlich kreditfinanziert	0,00	0,00	0,00	0,00	0,00

Teilfinanzrechnung B Planvergleich zu § 50 SächsKomHVO-Doppik
Haushaltsjahr 2015

Ebene **7** Produktklasse 7
 Produktbereich **75** Bauwerksprüfungen HW Juni 2013
 Produktgruppe **75.4** Verkehrsflächen und -anlagen HW Juni 2013
 Produktuntergruppe **75.40** Verkehrsflächen und -anlagen HW Juni 2013
 Produkt **75.40.01** Verkehrsflächen und -anlagen HW Juni 2013

Ein- und Auszahlungsarten	Ergebnis des Vorjahres	Planansatz ¹ des Haushaltsjahres	Fortgeschriebener Ansatz des Haushaltsjahres	Ist-Ergebnis des Haushaltsjahres	Vergleich Ansatz - Ist
	01 - 12 / 14	01 - 12 / 15	V,01-12,ÜA,B/15	01 - 12 / 15	(Spalte 4 .J. Spalte 3)
	EUR				
	1	2	3	4	5
Maßnahme: H13-4666 Stützwand Brühl	Verantw.: Herr Piehler				
Gültigkeit: 01.06.2013 -	Klasse: 2 Wert ab 50.000 EUR				
Einzahlungen aus Investitionszuwendungen	0,00	100.000,00	100.000,00	9.770,22	-90.229,78
darunter: investive Schlüsselzuweisungen	0,00	0,00	0,00	0,00	0,00
Einzahlungen aus Investitionsbeiträgen und ähnlichen Entgelten für Investitionstätigkeit	0,00	0,00	0,00	0,00	0,00
Einzahlungen aus der Veräußerung von immateriellen Vermögensgegenständen	0,00	0,00	0,00	0,00	0,00
Einzahlungen aus der Veräußerung von Grundstücken, Gebäuden und sonstigen unbeweglichen Vermögensgegenständen	0,00	0,00	0,00	0,00	0,00
Einzahlungen aus der Veräußerung von übrigem Sachanlagevermögen	0,00	0,00	0,00	0,00	0,00
Einzahlungen aus der Veräußerung von Finanzanlagevermögen und von Wertpapieren des Umlaufvermögens	0,00	0,00	0,00	0,00	0,00
Einzahlungen für sonstige Investitionstätigkeit	0,00	0,00	0,00	0,00	0,00
Einzahlungen für Investitionstätigkeit	0,00	100.000,00	100.000,00	9.770,22	-90.229,78
Auszahlungen für den Erwerb von immateriellen Vermögensgegenständen	0,00	0,00	0,00	0,00	0,00
Auszahlungen für den Erwerb von Grundstücken, Gebäuden und sonstigen unbeweglichen Vermögensgegenständen	0,00	0,00	0,00	0,00	0,00
Auszahlungen für Baumaßnahmen	9.379,22	122.000,00	123.923,22	127.878,99	3.955,77
Auszahlungen für den Erwerb von übrigem Sachanlagevermögen	0,00	0,00	0,00	0,00	0,00
Auszahlungen für den Erwerb von Finanzanlagevermögen und von Wertpapieren des Umlaufvermögens	0,00	0,00	0,00	0,00	0,00
Auszahlungen für Investitionsförderungsmaßnahmen	0,00	0,00	0,00	0,00	0,00
Auszahlungen für sonstige Investitionstätigkeit	0,00	0,00	0,00	0,00	0,00
Auszahlungen für Investitionstätigkeit	9.379,22	122.000,00	123.923,22	127.878,99	3.955,77
Saldo (Einzahlungen aus Investitionstätigkeit ./. Auszahlungen für Investitionstätigkeit)	-9.379,22	-22.000,00	-23.923,22	-118.108,77	-94.185,55
aus Vorjahren fortgeltende Verpflichtungsermächtigungen für die Maßnahme	-9.379,22	-122.000,00	-123.923,22	-127.878,99	-3.955,77
vorgesehene Verpflichtungsermächtigungen des Haushaltsjahres für die Maßnahme	0,00	0,00	0,00	0,00	0,00
Summe der Verpflichtungsermächtigungen für die Maßnahme	9.379,22	122.000,00	123.923,22	127.878,99	3.955,77
davon voraussichtlich kreditfinanziert	0,00	0,00	0,00	0,00	0,00

Teilfinanzrechnung B Planvergleich zu § 50 SächsKomHVO-Doppik
Haushaltsjahr 2015

Ebene **7** Produktklasse 7
 Produktbereich **75** Bauwerksprüfungen HW Juni 2013
 Produktgruppe **75.4** Verkehrsflächen und -anlagen HW Juni 2013
 Produktuntergruppe **75.40** Verkehrsflächen und -anlagen HW Juni 2013
 Produkt **75.40.01** Verkehrsflächen und -anlagen HW Juni 2013

Ein- und Auszahlungsarten	Ergebnis des Vorjahres	Planansatz ¹ des Haushaltsjahres	Fortgeschriebener Ansatz des Haushaltsjahres	Ist-Ergebnis des Haushaltsjahres	Vergleich Ansatz - Ist
	01 - 12 / 14	01 - 12 / 15	V,01-12,ÜA,B/15	01 - 12 / 15	(Spalte 4 .J. Spalte 3)
	EUR				
	1	2	3	4	5
Maßnahme: H13-4755 Fußgängerbrücke Kleine Str.	Verantw.: Herr Piehler				
Gültigkeit: 01.06.2013 -	Klasse: 2 Wert ab 50.000 EUR				
Einzahlungen aus Investitionszuwendungen	14.982,13	154.950,00	154.950,00	0,00	-154.950,00
darunter: investive Schlüsselzuweisungen	0,00	0,00	0,00	0,00	0,00
Einzahlungen aus Investitionsbeiträgen und ähnlichen Entgelten für Investitionstätigkeit	0,00	0,00	0,00	0,00	0,00
Einzahlungen aus der Veräußerung von immateriellen Vermögensgegenständen	0,00	0,00	0,00	0,00	0,00
Einzahlungen aus der Veräußerung von Grundstücken, Gebäuden und sonstigen unbeweglichen Vermögensgegenständen	0,00	0,00	0,00	0,00	0,00
Einzahlungen aus der Veräußerung von übrigem Sachanlagevermögen	0,00	0,00	0,00	0,00	0,00
Einzahlungen aus der Veräußerung von Finanzanlagevermögen und von Wertpapieren des Umlaufvermögens	0,00	0,00	0,00	0,00	0,00
Einzahlungen für sonstige Investitionstätigkeit	0,00	0,00	0,00	0,00	0,00
Einzahlungen für Investitionstätigkeit	14.982,13	154.950,00	154.950,00	0,00	-154.950,00
Auszahlungen für den Erwerb von immateriellen Vermögensgegenständen	0,00	0,00	0,00	0,00	0,00
Auszahlungen für den Erwerb von Grundstücken, Gebäuden und sonstigen unbeweglichen Vermögensgegenständen	0,00	0,00	0,00	0,00	0,00
Auszahlungen für Baumaßnahmen	14.982,13	127.000,00	210.017,87	117.650,92	-92.366,95
Auszahlungen für den Erwerb von übrigem Sachanlagevermögen	0,00	0,00	0,00	0,00	0,00
Auszahlungen für den Erwerb von Finanzanlagevermögen und von Wertpapieren des Umlaufvermögens	0,00	0,00	0,00	0,00	0,00
Auszahlungen für Investitionsförderungsmaßnahmen	0,00	0,00	0,00	0,00	0,00
Auszahlungen für sonstige Investitionstätigkeit	0,00	0,00	0,00	0,00	0,00
Auszahlungen für Investitionstätigkeit	14.982,13	127.000,00	210.017,87	117.650,92	-92.366,95
Saldo (Einzahlungen aus Investitionstätigkeit ./. Auszahlungen für Investitionstätigkeit)	0,00	27.950,00	-55.067,87	-117.650,92	-62.583,05
aus Vorjahren fortgeltende Verpflichtungsermächtigungen für die Maßnahme	-14.982,13	-127.000,00	-210.017,87	-117.650,92	92.366,95
vorgesehene Verpflichtungsermächtigungen des Haushaltsjahres für die Maßnahme	0,00	0,00	0,00	0,00	0,00
Summe der Verpflichtungsermächtigungen für die Maßnahme	14.982,13	127.000,00	210.017,87	117.650,92	-92.366,95
davon voraussichtlich kreditfinanziert	0,00	0,00	0,00	0,00	0,00

Ebene	7	Produktklasse 7
Produktbereich	75	Bauwerksprüfungen HW Juni 2013
Produktgruppe	75.4	Verkehrsflächen und -anlagen HW Juni 2013
Produktuntergruppe	75.40	Verkehrsflächen und -anlagen HW Juni 2013
Produkt	75.40.01	Verkehrsflächen und -anlagen HW Juni 2013

Ein- und Auszahlungsarten	Ergebnis des Vorjahres	Planansatz ¹ des Haushaltsjahres	Fortgeschriebener Ansatz des Haushaltsjahres	Ist-Ergebnis des Haushaltsjahres	Vergleich Ansatz - Ist
	01 - 12 / 14	01 - 12 / 15	V,01-12,ÜA,B/15	01 - 12 / 15	(Spalte 4 .J. Spalte 3)
	EUR				
	1	2	3	4	5
Maßnahme: H13-4774 Stützwand Mühlgraben	Verantw.: Herr Piehler				
Gültigkeit: 01.06.2013 -	Klasse: 2		Wert ab 50.000 EUR		
Einzahlungen aus Investitionszuwendungen	4.447,10	28.400,00	28.400,00	186.752,90	158.352,90
darunter: investive Schlüsselzuweisungen	0,00	0,00	0,00	0,00	0,00
Einzahlungen aus Investitionsbeiträgen und ähnlichen Entgelten für Investitionstätigkeit	0,00	0,00	0,00	0,00	0,00
Einzahlungen aus der Veräußerung von immateriellen Vermögensgegenständen	0,00	0,00	0,00	0,00	0,00
Einzahlungen aus der Veräußerung von Grundstücken, Gebäuden und sonstigen unbeweglichen Vermögensgegenständen	0,00	0,00	0,00	0,00	0,00
Einzahlungen aus der Veräußerung von übrigem Sachanlagevermögen	0,00	0,00	0,00	0,00	0,00
Einzahlungen aus der Veräußerung von Finanzanlagevermögen und von Wertpapieren des Umlaufvermögens	0,00	0,00	0,00	0,00	0,00
Einzahlungen für sonstige Investitionstätigkeit	0,00	0,00	0,00	0,00	0,00
Einzahlungen für Investitionstätigkeit	4.447,10	28.400,00	28.400,00	186.752,90	158.352,90
Auszahlungen für den Erwerb von immateriellen Vermögensgegenständen	0,00	0,00	0,00	0,00	0,00
Auszahlungen für den Erwerb von Grundstücken, Gebäuden und sonstigen unbeweglichen Vermögensgegenständen	0,00	0,00	0,00	0,00	0,00
Auszahlungen für Baumaßnahmen	4.447,10	250.000,00	252.667,58	217.041,59	-35.625,99
Auszahlungen für den Erwerb von übrigem Sachanlagevermögen	0,00	0,00	0,00	0,00	0,00
Auszahlungen für den Erwerb von Finanzanlagevermögen und von Wertpapieren des Umlaufvermögens	0,00	0,00	0,00	0,00	0,00
Auszahlungen für Investitionsförderungsmaßnahmen	0,00	0,00	0,00	0,00	0,00
Auszahlungen für sonstige Investitionstätigkeit	0,00	0,00	0,00	0,00	0,00
Auszahlungen für Investitionstätigkeit	4.447,10	250.000,00	252.667,58	217.041,59	-35.625,99
Saldo (Einzahlungen aus Investitionstätigkeit ./ Auszahlungen für Investitionstätigkeit)	0,00	-221.600,00	-224.267,58	-30.288,69	193.978,89
aus Vorjahren fortgeltende Verpflichtungsermächtigungen für die Maßnahme	-4.447,10	-250.000,00	-252.667,58	-217.041,59	35.625,99
vorgesehene Verpflichtungsermächtigungen des Haushaltsjahres für die Maßnahme	0,00	0,00	0,00	0,00	0,00
Summe der Verpflichtungsermächtigungen für die Maßnahme	4.447,10	250.000,00	252.667,58	217.041,59	-35.625,99
davon voraussichtlich kreditfinanziert	0,00	0,00	0,00	0,00	0,00

Ebene **7** Produktklasse 7
 Produktbereich **75** Bauwerksprüfungen HW Juni 2013
 Produktgruppe **75.4** Verkehrsflächen und -anlagen HW Juni 2013
 Produktuntergruppe **75.40** Verkehrsflächen und -anlagen HW Juni 2013
 Produkt **75.40.01** Verkehrsflächen und -anlagen HW Juni 2013

Ein- und Auszahlungsarten	Ergebnis des Vorjahres	Planansatz ¹ des Haushaltsjahres	Fortgeschriebener Ansatz des Haushaltsjahres	Ist-Ergebnis des Haushaltsjahres	Vergleich Ansatz - Ist
	01 - 12 / 14	01 - 12 / 15	V,01-12,ÜA,B/15	01 - 12 / 15	(Spalte 4 ./. Spalte 3)
	EUR				
	1	2	3	4	5
Maßnahme: H13-4783 Brücke Brückenstraße	Verantw.: Herr Piehler				
Gültigkeit: 01.06.2013 -	Klasse: 2 Wert ab 50.000 EUR				
Einzahlungen aus Investitionszuwendungen	0,00	15.000,00	15.000,00	104.000,00	89.000,00
darunter: investive Schlüsselzuweisungen	0,00	0,00	0,00	0,00	0,00
Einzahlungen aus Investitionsbeiträgen und ähnlichen Entgelten für Investitionstätigkeit	0,00	0,00	0,00	0,00	0,00
Einzahlungen aus der Veräußerung von immateriellen Vermögensgegenständen	0,00	0,00	0,00	0,00	0,00
Einzahlungen aus der Veräußerung von Grundstücken, Gebäuden und sonstigen unbeweglichen Vermögensgegenständen	0,00	0,00	0,00	0,00	0,00
Einzahlungen aus der Veräußerung von übrigem Sachanlagevermögen	0,00	0,00	0,00	0,00	0,00
Einzahlungen aus der Veräußerung von Finanzanlagevermögen und von Wertpapieren des Umlaufvermögens	0,00	0,00	0,00	0,00	0,00
Einzahlungen für sonstige Investitionstätigkeit	0,00	0,00	0,00	0,00	0,00
Einzahlungen für Investitionstätigkeit	0,00	15.000,00	15.000,00	104.000,00	89.000,00
Auszahlungen für den Erwerb von immateriellen Vermögensgegenständen	0,00	0,00	0,00	0,00	0,00
Auszahlungen für den Erwerb von Grundstücken, Gebäuden und sonstigen unbeweglichen Vermögensgegenständen	0,00	0,00	0,00	0,00	0,00
Auszahlungen für Baumaßnahmen	7.780,47	4.750,00	41.454,39	134.424,17	92.969,78
Auszahlungen für den Erwerb von übrigem Sachanlagevermögen	0,00	0,00	0,00	0,00	0,00
Auszahlungen für den Erwerb von Finanzanlagevermögen und von Wertpapieren des Umlaufvermögens	0,00	0,00	0,00	0,00	0,00
Auszahlungen für Investitionsförderungsmaßnahmen	0,00	0,00	0,00	0,00	0,00
Auszahlungen für sonstige Investitionstätigkeit	0,00	0,00	0,00	0,00	0,00
Auszahlungen für Investitionstätigkeit	7.780,47	4.750,00	41.454,39	134.424,17	92.969,78
Saldo (Einzahlungen aus Investitionstätigkeit ./. Auszahlungen für Investitionstätigkeit)	-7.780,47	10.250,00	-26.454,39	-30.424,17	-3.969,78
aus Vorjahren fortgeltende Verpflichtungsermächtigungen für die Maßnahme	-7.780,47	-4.750,00	-41.454,39	-134.424,17	-92.969,78
vorgesehene Verpflichtungsermächtigungen des Haushaltsjahres für die Maßnahme	0,00	0,00	0,00	0,00	0,00
Summe der Verpflichtungsermächtigungen für die Maßnahme	7.780,47	4.750,00	41.454,39	134.424,17	92.969,78
davon voraussichtlich kreditfinanziert	0,00	0,00	0,00	0,00	0,00

Ebene	7	Produktklasse 7
Produktbereich	75	Bauwerksprüfungen HW Juni 2013
Produktgruppe	75.4	Verkehrsflächen und -anlagen HW Juni 2013
Produktuntergruppe	75.40	Verkehrsflächen und -anlagen HW Juni 2013
Produkt	75.40.01	Verkehrsflächen und -anlagen HW Juni 2013

Ein- und Auszahlungsarten	Ergebnis des Vorjahres	Planansatz ¹ des Haushaltsjahres	Fortgeschriebener Ansatz des Haushaltsjahres	Ist-Ergebnis des Haushaltsjahres	Vergleich Ansatz - Ist
	01 - 12 / 14	01 - 12 / 15	V,01-12,ÜA,B/15	01 - 12 / 15	(Spalte 4 ./. Spalte 3)
	EUR				
	1	2	3	4	5
Maßnahme: H13-4792 Fußgängerbrücke Kirchstraße	Verantw.: Herr Piehler				
Gültigkeit: 01.06.2013 -	Klasse: 2 Wert ab 50.000 EUR				
Einzahlungen aus Investitionszuwendungen	0,00	121.000,00	121.000,00	0,00	-121.000,00
darunter: investive Schlüsselzuweisungen	0,00	0,00	0,00	0,00	0,00
Einzahlungen aus Investitionsbeiträgen und ähnlichen Entgelten für Investitionstätigkeit	0,00	0,00	0,00	0,00	0,00
Einzahlungen aus der Veräußerung von immateriellen Vermögensgegenständen	0,00	0,00	0,00	0,00	0,00
Einzahlungen aus der Veräußerung von Grundstücken, Gebäuden und sonstigen unbeweglichen Vermögensgegenständen	0,00	0,00	0,00	0,00	0,00
Einzahlungen aus der Veräußerung von übrigem Sachanlagevermögen	0,00	0,00	0,00	0,00	0,00
Einzahlungen aus der Veräußerung von Finanzanlagevermögen und von Wertpapieren des Umlaufvermögens	0,00	0,00	0,00	0,00	0,00
Einzahlungen für sonstige Investitionstätigkeit	0,00	0,00	0,00	0,00	0,00
Einzahlungen für Investitionstätigkeit	0,00	121.000,00	121.000,00	0,00	-121.000,00
Auszahlungen für den Erwerb von immateriellen Vermögensgegenständen	0,00	0,00	0,00	0,00	0,00
Auszahlungen für den Erwerb von Grundstücken, Gebäuden und sonstigen unbeweglichen Vermögensgegenständen	0,00	0,00	0,00	0,00	0,00
Auszahlungen für Baumaßnahmen	4.404,16	135.000,00	145.595,84	93.092,65	-52.503,19
Auszahlungen für den Erwerb von übrigem Sachanlagevermögen	0,00	0,00	0,00	0,00	0,00
Auszahlungen für den Erwerb von Finanzanlagevermögen und von Wertpapieren des Umlaufvermögens	0,00	0,00	0,00	0,00	0,00
Auszahlungen für Investitionsförderungsmaßnahmen	0,00	0,00	0,00	0,00	0,00
Auszahlungen für sonstige Investitionstätigkeit	0,00	0,00	0,00	0,00	0,00
Auszahlungen für Investitionstätigkeit	4.404,16	135.000,00	145.595,84	93.092,65	-52.503,19
Saldo (Einzahlungen aus Investitionstätigkeit ./. Auszahlungen für Investitionstätigkeit)	-4.404,16	-14.000,00	-24.595,84	-93.092,65	-68.496,81
aus Vorjahren fortgeltende Verpflichtungsermächtigungen für die Maßnahme	-4.404,16	-135.000,00	-145.595,84	-93.092,65	52.503,19
vorgesehene Verpflichtungsermächtigungen des Haushaltsjahres für die Maßnahme	0,00	0,00	0,00	0,00	0,00
Summe der Verpflichtungsermächtigungen für die Maßnahme	4.404,16	135.000,00	145.595,84	93.092,65	-52.503,19
davon voraussichtlich kreditfinanziert	0,00	0,00	0,00	0,00	0,00

Ebene **7** Produktklasse 7
 Produktbereich **75** Bauwerksprüfungen HW Juni 2013
 Produktgruppe **75.4** Verkehrsflächen und -anlagen HW Juni 2013
 Produktuntergruppe **75.40** Verkehrsflächen und -anlagen HW Juni 2013
 Produkt **75.40.01** Verkehrsflächen und -anlagen HW Juni 2013

Ein- und Auszahlungsarten	Ergebnis des Vorjahres	Planansatz ¹ des Haushaltsjahres	Fortgeschriebener Ansatz des Haushaltsjahres	Ist-Ergebnis des Haushaltsjahres	Vergleich Ansatz - Ist
	01 - 12 / 14	01 - 12 / 15	V,01-12,ÜA,B/15	01 - 12 / 15	(Spalte 4 .J. Spalte 3)
	EUR				
	1	2	3	4	5
Maßnahme: H13-4797 Durchlass Heideweg	Verantw.: Herr Piehler				
Gültigkeit: 01.06.2013 -	Klasse: 2 Wert ab 50.000 EUR				
Einzahlungen aus Investitionszuwendungen	0,00	0,00	0,00	0,00	0,00
darunter: investive Schlüsselzuweisungen	0,00	0,00	0,00	0,00	0,00
Einzahlungen aus Investitionsbeiträgen und ähnlichen Entgelten für Investitionstätigkeit	0,00	0,00	0,00	0,00	0,00
Einzahlungen aus der Veräußerung von immateriellen Vermögensgegenständen	0,00	0,00	0,00	0,00	0,00
Einzahlungen aus der Veräußerung von Grundstücken, Gebäuden und sonstigen unbeweglichen Vermögensgegenständen	0,00	0,00	0,00	0,00	0,00
Einzahlungen aus der Veräußerung von übrigem Sachanlagevermögen	0,00	0,00	0,00	0,00	0,00
Einzahlungen aus der Veräußerung von Finanzanlagevermögen und von Wertpapieren des Umlaufvermögens	0,00	0,00	0,00	0,00	0,00
Einzahlungen für sonstige Investitionstätigkeit	0,00	0,00	0,00	0,00	0,00
Einzahlungen für Investitionstätigkeit	0,00	0,00	0,00	0,00	0,00
Auszahlungen für den Erwerb von immateriellen Vermögensgegenständen	0,00	0,00	0,00	0,00	0,00
Auszahlungen für den Erwerb von Grundstücken, Gebäuden und sonstigen unbeweglichen Vermögensgegenständen	0,00	0,00	0,00	0,00	0,00
Auszahlungen für Baumaßnahmen	4.442,27	0,00	49.497,95	6.059,78	-43.438,17
Auszahlungen für den Erwerb von übrigem Sachanlagevermögen	0,00	0,00	0,00	0,00	0,00
Auszahlungen für den Erwerb von Finanzanlagevermögen und von Wertpapieren des Umlaufvermögens	0,00	0,00	0,00	0,00	0,00
Auszahlungen für Investitionsförderungsmaßnahmen	0,00	0,00	0,00	0,00	0,00
Auszahlungen für sonstige Investitionstätigkeit	0,00	0,00	0,00	0,00	0,00
Auszahlungen für Investitionstätigkeit	4.442,27	0,00	49.497,95	6.059,78	-43.438,17
Saldo (Einzahlungen aus Investitionstätigkeit ./. Auszahlungen für Investitionstätigkeit)	-4.442,27	0,00	-49.497,95	-6.059,78	43.438,17
aus Vorjahren fortgeltende Verpflichtungsermächtigungen für die Maßnahme	-4.442,27	0,00	-49.497,95	-6.059,78	43.438,17
vorgesehene Verpflichtungsermächtigungen des Haushaltsjahres für die Maßnahme	0,00	0,00	0,00	0,00	0,00
Summe der Verpflichtungsermächtigungen für die Maßnahme	4.442,27	0,00	49.497,95	6.059,78	-43.438,17
davon voraussichtlich kreditfinanziert	0,00	0,00	0,00	0,00	0,00

Teilfinanzrechnung B Planvergleich zu § 50 SächsKomHVO-Doppik
Haushaltsjahr 2015

Ebene	7	Produktklasse 7
Produktbereich	75	Bauwerksprüfungen HW Juni 2013
Produktgruppe	75.4	Verkehrsflächen und -anlagen HW Juni 2013
Produktuntergruppe	75.40	Verkehrsflächen und -anlagen HW Juni 2013
Produkt	75.40.01	Verkehrsflächen und -anlagen HW Juni 2013

Ein- und Auszahlungsarten	Ergebnis des Vorjahres	Planansatz ¹ des Haushaltsjahres	Fortgeschriebener Ansatz des Haushaltsjahres	Ist-Ergebnis des Haushaltsjahres	Vergleich Ansatz - Ist
	01 - 12 / 14	01 - 12 / 15	V,01-12,ÜA,B/15	01 - 12 / 15	(Spalte 4 .J. Spalte 3)
	EUR				
	1	2	3	4	5
Maßnahme: H13-4807 Brücke Wanderweg Schönfels	Verantw.: Herr Piehler				
Gültigkeit: 01.06.2013 -	Klasse: 2 Wert ab 50.000 EUR				
Einzahlungen aus Investitionszuwendungen	0,00	0,00	0,00	0,00	0,00
darunter: investive Schlüsselzuweisungen	0,00	0,00	0,00	0,00	0,00
Einzahlungen aus Investitionsbeiträgen und ähnlichen Entgelten für Investitionstätigkeit	0,00	0,00	0,00	0,00	0,00
Einzahlungen aus der Veräußerung von immateriellen Vermögensgegenständen	0,00	0,00	0,00	0,00	0,00
Einzahlungen aus der Veräußerung von Grundstücken, Gebäuden und sonstigen unbeweglichen Vermögensgegenständen	0,00	0,00	0,00	0,00	0,00
Einzahlungen aus der Veräußerung von übrigem Sachanlagevermögen	0,00	0,00	0,00	0,00	0,00
Einzahlungen aus der Veräußerung von Finanzanlagevermögen und von Wertpapieren des Umlaufvermögens	0,00	0,00	0,00	0,00	0,00
Einzahlungen für sonstige Investitionstätigkeit	0,00	0,00	0,00	0,00	0,00
Einzahlungen für Investitionstätigkeit	0,00	0,00	0,00	0,00	0,00
Auszahlungen für den Erwerb von immateriellen Vermögensgegenständen	0,00	0,00	0,00	0,00	0,00
Auszahlungen für den Erwerb von Grundstücken, Gebäuden und sonstigen unbeweglichen Vermögensgegenständen	0,00	0,00	0,00	0,00	0,00
Auszahlungen für Baumaßnahmen	0,00	0,00	17.218,17	0,00	-17.218,17
Auszahlungen für den Erwerb von übrigem Sachanlagevermögen	0,00	0,00	0,00	0,00	0,00
Auszahlungen für den Erwerb von Finanzanlagevermögen und von Wertpapieren des Umlaufvermögens	0,00	0,00	0,00	0,00	0,00
Auszahlungen für Investitionsförderungsmaßnahmen	0,00	0,00	0,00	0,00	0,00
Auszahlungen für sonstige Investitionstätigkeit	0,00	0,00	0,00	0,00	0,00
Auszahlungen für Investitionstätigkeit	0,00	0,00	17.218,17	0,00	-17.218,17
Saldo (Einzahlungen aus Investitionstätigkeit ./ Auszahlungen für Investitionstätigkeit)	0,00	0,00	-17.218,17	0,00	17.218,17
aus Vorjahren fortgeltende Verpflichtungsermächtigungen für die Maßnahme	0,00	0,00	-17.218,17	0,00	17.218,17
vorgesehene Verpflichtungsermächtigungen des Haushaltsjahres für die Maßnahme	0,00	0,00	0,00	0,00	0,00
Summe der Verpflichtungsermächtigungen für die Maßnahme	0,00	0,00	17.218,17	0,00	-17.218,17
davon voraussichtlich kreditfinanziert	0,00	0,00	0,00	0,00	0,00

Ebene	7	Produktklasse 7
Produktbereich	75	Bauwerksprüfungen HW Juni 2013
Produktgruppe	75.4	Verkehrsflächen und -anlagen HW Juni 2013
Produktuntergruppe	75.40	Verkehrsflächen und -anlagen HW Juni 2013
Produkt	75.40.01	Verkehrsflächen und -anlagen HW Juni 2013

Ein- und Auszahlungsarten	Ergebnis des Vorjahres	Planansatz ¹ des Haushaltsjahres	Fortgeschriebener Ansatz des Haushaltsjahres	Ist-Ergebnis des Haushaltsjahres	Vergleich Ansatz - Ist
	01 - 12 / 14	01 - 12 / 15	V,01-12,ÜA,B/15	01 - 12 / 15	(Spalte 4 ./. Spalte 3)
	EUR				
	1	2	3	4	5
Maßnahme: H13-4813 Fußgängerbrücke Rupp. Bach	Verantw.: Herr Piehler				
Gültigkeit: 01.06.2013 -	Klasse: 2		Wert ab 50.000 EUR		
Einzahlungen aus Investitionszuwendungen	0,00	10.000,00	10.000,00	0,00	-10.000,00
darunter: investive Schlüsselzuweisungen	0,00	0,00	0,00	0,00	0,00
Einzahlungen aus Investitionsbeiträgen und ähnlichen Entgelten für Investitionstätigkeit	0,00	0,00	0,00	0,00	0,00
Einzahlungen aus der Veräußerung von immateriellen Vermögensgegenständen	0,00	0,00	0,00	0,00	0,00
Einzahlungen aus der Veräußerung von Grundstücken, Gebäuden und sonstigen unbeweglichen Vermögensgegenständen	0,00	0,00	0,00	0,00	0,00
Einzahlungen aus der Veräußerung von übrigem Sachanlagevermögen	0,00	0,00	0,00	0,00	0,00
Einzahlungen aus der Veräußerung von Finanzanlagevermögen und von Wertpapieren des Umlaufvermögens	0,00	0,00	0,00	0,00	0,00
Einzahlungen für sonstige Investitionstätigkeit	0,00	0,00	0,00	0,00	0,00
Einzahlungen für Investitionstätigkeit	0,00	10.000,00	10.000,00	0,00	-10.000,00
Auszahlungen für den Erwerb von immateriellen Vermögensgegenständen	0,00	0,00	0,00	0,00	0,00
Auszahlungen für den Erwerb von Grundstücken, Gebäuden und sonstigen unbeweglichen Vermögensgegenständen	0,00	0,00	0,00	0,00	0,00
Auszahlungen für Baumaßnahmen	13.278,08	10.000,00	13.940,09	0,00	-13.940,09
Auszahlungen für den Erwerb von übrigem Sachanlagevermögen	0,00	0,00	0,00	0,00	0,00
Auszahlungen für den Erwerb von Finanzanlagevermögen und von Wertpapieren des Umlaufvermögens	0,00	0,00	0,00	0,00	0,00
Auszahlungen für Investitionsförderungsmaßnahmen	0,00	0,00	0,00	0,00	0,00
Auszahlungen für sonstige Investitionstätigkeit	0,00	0,00	0,00	0,00	0,00
Auszahlungen für Investitionstätigkeit	13.278,08	10.000,00	13.940,09	0,00	-13.940,09
Saldo (Einzahlungen aus Investitionstätigkeit ./. Auszahlungen für Investitionstätigkeit)	-13.278,08	0,00	-3.940,09	0,00	3.940,09
aus Vorjahren fortgeltende Verpflichtungsermächtigungen für die Maßnahme	-13.278,08	-10.000,00	-13.940,09	0,00	13.940,09
vorgesehene Verpflichtungsermächtigungen des Haushaltsjahres für die Maßnahme	0,00	0,00	0,00	0,00	0,00
Summe der Verpflichtungsermächtigungen für die Maßnahme	13.278,08	10.000,00	13.940,09	0,00	-13.940,09
davon voraussichtlich kreditfinanziert	0,00	0,00	0,00	0,00	0,00

Ebene **7** Produktklasse 7
 Produktbereich **75** Bauwerksprüfungen HW Juni 2013
 Produktgruppe **75.4** Verkehrsflächen und -anlagen HW Juni 2013
 Produktuntergruppe **75.40** Verkehrsflächen und -anlagen HW Juni 2013
 Produkt **75.40.01** Verkehrsflächen und -anlagen HW Juni 2013

Ein- und Auszahlungsarten	Ergebnis des Vorjahres	Planansatz ¹ des Haushaltsjahres	Fortgeschriebener Ansatz des Haushaltsjahres	Ist-Ergebnis des Haushaltsjahres	Vergleich Ansatz - Ist
	01 - 12 / 14	01 - 12 / 15	V,01-12,ÜA,B/15	01 - 12 / 15	(Spalte 4 .J. Spalte 3)
	EUR				
	1	2	3	4	5
Maßnahme: H13-4818 Stw. Am Wehr/Stadtpark	Verantw.: Herr Piehler				
Gültigkeit: 01.06.2013 -	Klasse: 2 Wert ab 50.000 EUR				
Einzahlungen aus Investitionszuwendungen	0,00	0,00	0,00	0,00	0,00
darunter: investive Schlüsselzuweisungen	0,00	0,00	0,00	0,00	0,00
Einzahlungen aus Investitionsbeiträgen und ähnlichen Entgelten für Investitionstätigkeit	0,00	0,00	0,00	0,00	0,00
Einzahlungen aus der Veräußerung von immateriellen Vermögensgegenständen	0,00	0,00	0,00	0,00	0,00
Einzahlungen aus der Veräußerung von Grundstücken, Gebäuden und sonstigen unbeweglichen Vermögensgegenständen	0,00	0,00	0,00	0,00	0,00
Einzahlungen aus der Veräußerung von übrigem Sachanlagevermögen	0,00	0,00	0,00	0,00	0,00
Einzahlungen aus der Veräußerung von Finanzanlagevermögen und von Wertpapieren des Umlaufvermögens	0,00	0,00	0,00	0,00	0,00
Einzahlungen für sonstige Investitionstätigkeit	0,00	0,00	0,00	0,00	0,00
Einzahlungen für Investitionstätigkeit	0,00	0,00	0,00	0,00	0,00
Auszahlungen für den Erwerb von immateriellen Vermögensgegenständen	0,00	0,00	0,00	0,00	0,00
Auszahlungen für den Erwerb von Grundstücken, Gebäuden und sonstigen unbeweglichen Vermögensgegenständen	0,00	0,00	0,00	0,00	0,00
Auszahlungen für Baumaßnahmen	0,00	50.000,00	49.546,18	0,00	-49.546,18
Auszahlungen für den Erwerb von übrigem Sachanlagevermögen	0,00	0,00	0,00	0,00	0,00
Auszahlungen für den Erwerb von Finanzanlagevermögen und von Wertpapieren des Umlaufvermögens	0,00	0,00	0,00	0,00	0,00
Auszahlungen für Investitionsförderungsmaßnahmen	0,00	0,00	0,00	0,00	0,00
Auszahlungen für sonstige Investitionstätigkeit	0,00	0,00	0,00	0,00	0,00
Auszahlungen für Investitionstätigkeit	0,00	50.000,00	49.546,18	0,00	-49.546,18
Saldo (Einzahlungen aus Investitionstätigkeit ./ Auszahlungen für Investitionstätigkeit)	0,00	-50.000,00	-49.546,18	0,00	49.546,18
aus Vorjahren fortgeltende Verpflichtungsermächtigungen für die Maßnahme	0,00	-50.000,00	-49.546,18	0,00	49.546,18
vorgesehene Verpflichtungsermächtigungen des Haushaltsjahres für die Maßnahme	0,00	0,00	0,00	0,00	0,00
Summe der Verpflichtungsermächtigungen für die Maßnahme	0,00	50.000,00	49.546,18	0,00	-49.546,18
davon voraussichtlich kreditfinanziert	0,00	0,00	0,00	0,00	0,00

Teilfinanzrechnung B Planvergleich zu § 50 SächsKomHVO-Doppik
Haushaltsjahr 2015

Ebene	7	Produktklasse 7
Produktbereich	75	Bauwerksprüfungen HW Juni 2013
Produktgruppe	75.4	Verkehrsflächen und -anlagen HW Juni 2013
Produktuntergruppe	75.40	Verkehrsflächen und -anlagen HW Juni 2013
Produkt	75.40.01	Verkehrsflächen und -anlagen HW Juni 2013

Ein- und Auszahlungsarten	Ergebnis des Vorjahres	Planansatz ¹ des Haushaltsjahres	Fortgeschriebener Ansatz des Haushaltsjahres	Ist-Ergebnis des Haushaltsjahres	Vergleich Ansatz - Ist
	01 - 12 / 14	01 - 12 / 15	V,01-12,ÜA,B/15	01 - 12 / 15	(Spalte 4 .J. Spalte 3)
	EUR				
	1	2	3	4	5
Maßnahme: H13-4825 Böschung Mittelweg	Verantw.: Herr Piehler				
Gültigkeit: 01.06.2013 -	Klasse: 2 Wert ab 50.000 EUR				
Einzahlungen aus Investitionszuwendungen	0,00	10.650,00	10.650,00	0,00	-10.650,00
darunter: investive Schlüsselzuweisungen	0,00	0,00	0,00	0,00	0,00
Einzahlungen aus Investitionsbeiträgen und ähnlichen Entgelten für Investitionstätigkeit	0,00	0,00	0,00	0,00	0,00
Einzahlungen aus der Veräußerung von immateriellen Vermögensgegenständen	0,00	0,00	0,00	0,00	0,00
Einzahlungen aus der Veräußerung von Grundstücken, Gebäuden und sonstigen unbeweglichen Vermögensgegenständen	0,00	0,00	0,00	0,00	0,00
Einzahlungen aus der Veräußerung von übrigem Sachanlagevermögen	0,00	0,00	0,00	0,00	0,00
Einzahlungen aus der Veräußerung von Finanzanlagevermögen und von Wertpapieren des Umlaufvermögens	0,00	0,00	0,00	0,00	0,00
Einzahlungen für sonstige Investitionstätigkeit	0,00	0,00	0,00	0,00	0,00
Einzahlungen für Investitionstätigkeit	0,00	10.650,00	10.650,00	0,00	-10.650,00
Auszahlungen für den Erwerb von immateriellen Vermögensgegenständen	0,00	0,00	0,00	0,00	0,00
Auszahlungen für den Erwerb von Grundstücken, Gebäuden und sonstigen unbeweglichen Vermögensgegenständen	0,00	0,00	0,00	0,00	0,00
Auszahlungen für Baumaßnahmen	0,00	0,00	900,00	0,00	-900,00
Auszahlungen für den Erwerb von übrigem Sachanlagevermögen	0,00	0,00	0,00	0,00	0,00
Auszahlungen für den Erwerb von Finanzanlagevermögen und von Wertpapieren des Umlaufvermögens	0,00	0,00	0,00	0,00	0,00
Auszahlungen für Investitionsförderungsmaßnahmen	0,00	0,00	0,00	0,00	0,00
Auszahlungen für sonstige Investitionstätigkeit	0,00	0,00	0,00	0,00	0,00
Auszahlungen für Investitionstätigkeit	0,00	0,00	900,00	0,00	-900,00
Saldo (Einzahlungen aus Investitionstätigkeit ./. Auszahlungen für Investitionstätigkeit)	0,00	10.650,00	9.750,00	0,00	-9.750,00
aus Vorjahren fortgeltende Verpflichtungsermächtigungen für die Maßnahme	0,00	0,00	-900,00	0,00	900,00
vorgesehene Verpflichtungsermächtigungen des Haushaltsjahres für die Maßnahme	0,00	0,00	0,00	0,00	0,00
Summe der Verpflichtungsermächtigungen für die Maßnahme	0,00	0,00	900,00	0,00	-900,00
davon voraussichtlich kreditfinanziert	0,00	0,00	0,00	0,00	0,00

Teilfinanzrechnung B Planvergleich zu § 50 SächsKomHVO-Doppik
Haushaltsjahr 2015

Ebene **7** Produktklasse 7
 Produktbereich **75** Bauwerksprüfungen HW Juni 2013
 Produktgruppe **75.4** Verkehrsflächen und -anlagen HW Juni 2013
 Produktuntergruppe **75.40** Verkehrsflächen und -anlagen HW Juni 2013
 Produkt **75.40.01** Verkehrsflächen und -anlagen HW Juni 2013

Ein- und Auszahlungsarten	Ergebnis des Vorjahres	Planansatz ¹ des Haushaltsjahres	Fortgeschriebener Ansatz des Haushaltsjahres	Ist-Ergebnis des Haushaltsjahres	Vergleich Ansatz - Ist
	01 - 12 / 14	01 - 12 / 15	V,01-12,ÜA,B/15	01 - 12 / 15	(Spalte 4 .J. Spalte 3)
	EUR				
	1	2	3	4	5
Maßnahme: H13-4932 Dorfstraße	Verantw.: Herr Piehler				
Gültigkeit: 01.06.2013 -	Klasse: 2 Wert ab 50.000 EUR				
Einzahlungen aus Investitionszuwendungen	0,00	400.000,00	400.000,00	20.423,11	-379.576,89
darunter: investive Schlüsselzuweisungen	0,00	0,00	0,00	0,00	0,00
Einzahlungen aus Investitionsbeiträgen und ähnlichen Entgelten für Investitionstätigkeit	0,00	0,00	0,00	0,00	0,00
Einzahlungen aus der Veräußerung von immateriellen Vermögensgegenständen	0,00	0,00	0,00	0,00	0,00
Einzahlungen aus der Veräußerung von Grundstücken, Gebäuden und sonstigen unbeweglichen Vermögensgegenständen	0,00	0,00	0,00	0,00	0,00
Einzahlungen aus der Veräußerung von übrigem Sachanlagevermögen	0,00	0,00	0,00	0,00	0,00
Einzahlungen aus der Veräußerung von Finanzanlagevermögen und von Wertpapieren des Umlaufvermögens	0,00	0,00	0,00	0,00	0,00
Einzahlungen für sonstige Investitionstätigkeit	0,00	0,00	0,00	0,00	0,00
Einzahlungen für Investitionstätigkeit	0,00	400.000,00	400.000,00	20.423,11	-379.576,89
Auszahlungen für den Erwerb von immateriellen Vermögensgegenständen	0,00	0,00	0,00	0,00	0,00
Auszahlungen für den Erwerb von Grundstücken, Gebäuden und sonstigen unbeweglichen Vermögensgegenständen	0,00	0,00	0,00	0,00	0,00
Auszahlungen für Baumaßnahmen	4.770,63	440.000,00	311.132,39	57.150,20	-253.982,19
Auszahlungen für den Erwerb von übrigem Sachanlagevermögen	0,00	0,00	0,00	0,00	0,00
Auszahlungen für den Erwerb von Finanzanlagevermögen und von Wertpapieren des Umlaufvermögens	0,00	0,00	0,00	0,00	0,00
Auszahlungen für Investitionsförderungsmaßnahmen	0,00	0,00	0,00	0,00	0,00
Auszahlungen für sonstige Investitionstätigkeit	0,00	0,00	0,00	0,00	0,00
Auszahlungen für Investitionstätigkeit	4.770,63	440.000,00	311.132,39	57.150,20	-253.982,19
Saldo (Einzahlungen aus Investitionstätigkeit ./ Auszahlungen für Investitionstätigkeit)	-4.770,63	-40.000,00	88.867,61	-36.727,09	-125.594,70
aus Vorjahren fortgeltende Verpflichtungsermächtigungen für die Maßnahme	-4.770,63	-440.000,00	-311.132,39	-57.150,20	253.982,19
vorgesehene Verpflichtungsermächtigungen des Haushaltsjahres für die Maßnahme	0,00	0,00	0,00	0,00	0,00
Summe der Verpflichtungsermächtigungen für die Maßnahme	4.770,63	440.000,00	311.132,39	57.150,20	-253.982,19
davon voraussichtlich kreditfinanziert	0,00	0,00	0,00	0,00	0,00

Ebene **7** Produktklasse 7
 Produktbereich **75** Bauwerksprüfungen HW Juni 2013
 Produktgruppe **75.4** Verkehrsflächen und -anlagen HW Juni 2013
 Produktuntergruppe **75.40** Verkehrsflächen und -anlagen HW Juni 2013
 Produkt **75.40.01** Verkehrsflächen und -anlagen HW Juni 2013

Ein- und Auszahlungsarten	Ergebnis des Vorjahres	Planansatz ¹ des Haushaltsjahres	Fortgeschriebener Ansatz des Haushaltsjahres	Ist-Ergebnis des Haushaltsjahres	Vergleich Ansatz - Ist
	01 - 12 / 14	01 - 12 / 15	V,01-12,ÜA,B/15	01 - 12 / 15	(Spalte 4 .J. Spalte 3)
	EUR				
	1	2	3	4	5
Maßnahme: H13-5037 Stützmauer OE Langenhessen	Verantw.: Herr Piehler				
Gültigkeit: 01.06.2013 -	Klasse: 2 Wert ab 50.000 EUR				
Einzahlungen aus Investitionszuwendungen	0,00	0,00	0,00	0,00	0,00
darunter: investive Schlüsselzuweisungen	0,00	0,00	0,00	0,00	0,00
Einzahlungen aus Investitionsbeiträgen und ähnlichen Entgelten für Investitionstätigkeit	0,00	0,00	0,00	0,00	0,00
Einzahlungen aus der Veräußerung von immateriellen Vermögensgegenständen	0,00	0,00	0,00	0,00	0,00
Einzahlungen aus der Veräußerung von Grundstücken, Gebäuden und sonstigen unbeweglichen Vermögensgegenständen	0,00	0,00	0,00	0,00	0,00
Einzahlungen aus der Veräußerung von übrigem Sachanlagevermögen	0,00	0,00	0,00	0,00	0,00
Einzahlungen aus der Veräußerung von Finanzanlagevermögen und von Wertpapieren des Umlaufvermögens	0,00	0,00	0,00	0,00	0,00
Einzahlungen für sonstige Investitionstätigkeit	0,00	0,00	0,00	0,00	0,00
Einzahlungen für Investitionstätigkeit	0,00	0,00	0,00	0,00	0,00
Auszahlungen für den Erwerb von immateriellen Vermögensgegenständen	0,00	0,00	0,00	0,00	0,00
Auszahlungen für den Erwerb von Grundstücken, Gebäuden und sonstigen unbeweglichen Vermögensgegenständen	0,00	0,00	0,00	0,00	0,00
Auszahlungen für Baumaßnahmen	5.202,85	0,00	24.797,15	0,00	-24.797,15
Auszahlungen für den Erwerb von übrigem Sachanlagevermögen	0,00	0,00	0,00	0,00	0,00
Auszahlungen für den Erwerb von Finanzanlagevermögen und von Wertpapieren des Umlaufvermögens	0,00	0,00	0,00	0,00	0,00
Auszahlungen für Investitionsförderungsmaßnahmen	0,00	0,00	0,00	0,00	0,00
Auszahlungen für sonstige Investitionstätigkeit	0,00	0,00	0,00	0,00	0,00
Auszahlungen für Investitionstätigkeit	5.202,85	0,00	24.797,15	0,00	-24.797,15
Saldo (Einzahlungen aus Investitionstätigkeit ./ Auszahlungen für Investitionstätigkeit)	-5.202,85	0,00	-24.797,15	0,00	24.797,15
aus Vorjahren fortgeltende Verpflichtungsermächtigungen für die Maßnahme	-5.202,85	0,00	-24.797,15	0,00	24.797,15
vorgesehene Verpflichtungsermächtigungen des Haushaltsjahres für die Maßnahme	0,00	0,00	0,00	0,00	0,00
Summe der Verpflichtungsermächtigungen für die Maßnahme	5.202,85	0,00	24.797,15	0,00	-24.797,15
davon voraussichtlich kreditfinanziert	0,00	0,00	0,00	0,00	0,00

Ebene	7	Produktklasse 7
Produktbereich	75	Bauwerksprüfungen HW Juni 2013
Produktgruppe	75.4	Verkehrsflächen und -anlagen HW Juni 2013
Produktuntergruppe	75.40	Verkehrsflächen und -anlagen HW Juni 2013
Produkt	75.40.01	Verkehrsflächen und -anlagen HW Juni 2013

Ein- und Auszahlungsarten	Ergebnis des Vorjahres	Planansatz ¹ des Haushaltsjahres	Fortgeschriebener Ansatz des Haushaltsjahres	Ist-Ergebnis des Haushaltsjahres	Vergleich Ansatz - Ist
	01 - 12 / 14	01 - 12 / 15	V,01-12,ÜA,B/15	01 - 12 / 15	(Spalte 4 .J. Spalte 3)
	EUR				
	1	2	3	4	5
Maßnahme: H13-9999 Restbudget Wiederaufbauplan	Verantw.: Herr Piehler				
Gültigkeit: 01.01.2016 -	Klasse: 2 Wert ab 50.000 EUR				
Einzahlungen aus Investitionszuwendungen	0,00	0,00	0,00	0,00	0,00
darunter: investive Schlüsselzuweisungen	0,00	0,00	0,00	0,00	0,00
Einzahlungen aus Investitionsbeiträgen und ähnlichen Entgelten für Investitionstätigkeit	0,00	0,00	0,00	0,00	0,00
Einzahlungen aus der Veräußerung von immateriellen Vermögensgegenständen	0,00	0,00	0,00	0,00	0,00
Einzahlungen aus der Veräußerung von Grundstücken, Gebäuden und sonstigen unbeweglichen Vermögensgegenständen	0,00	0,00	0,00	0,00	0,00
Einzahlungen aus der Veräußerung von übrigem Sachanlagevermögen	0,00	0,00	0,00	0,00	0,00
Einzahlungen aus der Veräußerung von Finanzanlagevermögen und von Wertpapieren des Umlaufvermögens	0,00	0,00	0,00	0,00	0,00
Einzahlungen für sonstige Investitionstätigkeit	0,00	0,00	0,00	0,00	0,00
Einzahlungen für Investitionstätigkeit	0,00	0,00	0,00	0,00	0,00
Auszahlungen für den Erwerb von immateriellen Vermögensgegenständen	0,00	0,00	0,00	0,00	0,00
Auszahlungen für den Erwerb von Grundstücken, Gebäuden und sonstigen unbeweglichen Vermögensgegenständen	0,00	0,00	0,00	0,00	0,00
Auszahlungen für Baumaßnahmen	0,00	0,00	68.058,56	0,00	-68.058,56
Auszahlungen für den Erwerb von übrigem Sachanlagevermögen	0,00	0,00	0,00	0,00	0,00
Auszahlungen für den Erwerb von Finanzanlagevermögen und von Wertpapieren des Umlaufvermögens	0,00	0,00	0,00	0,00	0,00
Auszahlungen für Investitionsförderungsmaßnahmen	0,00	0,00	0,00	0,00	0,00
Auszahlungen für sonstige Investitionstätigkeit	0,00	0,00	0,00	0,00	0,00
Auszahlungen für Investitionstätigkeit	0,00	0,00	68.058,56	0,00	-68.058,56
Saldo (Einzahlungen aus Investitionstätigkeit ./. Auszahlungen für Investitionstätigkeit)	0,00	0,00	-68.058,56	0,00	68.058,56
aus Vorjahren fortgeltende Verpflichtungsermächtigungen für die Maßnahme	0,00	0,00	-68.058,56	0,00	68.058,56
vorgesehene Verpflichtungsermächtigungen des Haushaltsjahres für die Maßnahme	0,00	0,00	0,00	0,00	0,00
Summe der Verpflichtungsermächtigungen für die Maßnahme	0,00	0,00	68.058,56	0,00	-68.058,56
davon voraussichtlich kreditfinanziert	0,00	0,00	0,00	0,00	0,00

Teilfinanzrechnung B Planvergleich zu § 50 SächsKomHVO-Doppik
Haushaltsjahr 2015

Ebene	7	Produktklasse 7
Produktbereich	75	Bauwerksprüfungen HW Juni 2013
Produktgruppe	75.5	Grünanlagen und Gewässer HW Juni 2013
Produktuntergruppe	75.50	Grünanlagen und Gewässer HW Juni 2013
Produkt	75.50.01	Grünanlagen und Gewässer HW Juni 2013

Ein- und Auszahlungsarten	Ergebnis des Vorjahres	Planansatz ¹ des Haushaltsjahres	Fortgeschriebener Ansatz des Haushaltsjahres	Ist-Ergebnis des Haushaltsjahres	Vergleich Ansatz - Ist
	01 - 12 / 14	01 - 12 / 15	V,01-12,ÜA,B/15	01 - 12 / 15	(Spalte 4 .J. Spalte 3)
	EUR				
	1	2	3	4	5
Maßnahme: H-20274 Ersatzneubau Verrohrung Kranzbergbach	Verantw.: Frau Jehring				
Gültigkeit: 01.01.2015 -	Klasse: 2 Wert ab 50.000 EUR				
Einzahlungen aus Investitionszuwendungen	0,00	0,00	0,00	0,00	0,00
darunter: investive Schlüsselzuweisungen	0,00	0,00	0,00	0,00	0,00
Einzahlungen aus Investitionsbeiträgen und ähnlichen Entgelten für Investitionstätigkeit	0,00	0,00	0,00	0,00	0,00
Einzahlungen aus der Veräußerung von immateriellen Vermögensgegenständen	0,00	0,00	0,00	0,00	0,00
Einzahlungen aus der Veräußerung von Grundstücken, Gebäuden und sonstigen unbeweglichen Vermögensgegenständen	0,00	0,00	0,00	0,00	0,00
Einzahlungen aus der Veräußerung von übrigem Sachanlagevermögen	0,00	0,00	0,00	0,00	0,00
Einzahlungen aus der Veräußerung von Finanzanlagevermögen und von Wertpapieren des Umlaufvermögens	0,00	0,00	0,00	0,00	0,00
Einzahlungen für sonstige Investitionstätigkeit	0,00	0,00	0,00	0,00	0,00
Einzahlungen für Investitionstätigkeit	0,00	0,00	0,00	0,00	0,00
Auszahlungen für den Erwerb von immateriellen Vermögensgegenständen	0,00	0,00	0,00	0,00	0,00
Auszahlungen für den Erwerb von Grundstücken, Gebäuden und sonstigen unbeweglichen Vermögensgegenständen	0,00	0,00	0,00	0,00	0,00
Auszahlungen für Baumaßnahmen	0,00	15.000,00	15.000,00	0,00	-15.000,00
Auszahlungen für den Erwerb von übrigem Sachanlagevermögen	0,00	0,00	0,00	0,00	0,00
Auszahlungen für den Erwerb von Finanzanlagevermögen und von Wertpapieren des Umlaufvermögens	0,00	0,00	0,00	0,00	0,00
Auszahlungen für Investitionsförderungsmaßnahmen	0,00	0,00	0,00	0,00	0,00
Auszahlungen für sonstige Investitionstätigkeit	0,00	0,00	0,00	0,00	0,00
Auszahlungen für Investitionstätigkeit	0,00	15.000,00	15.000,00	0,00	-15.000,00
Saldo (Einzahlungen aus Investitionstätigkeit ./. Auszahlungen für Investitionstätigkeit)	0,00	-15.000,00	-15.000,00	0,00	15.000,00
aus Vorjahren fortgeltende Verpflichtungsermächtigungen für die Maßnahme	0,00	-15.000,00	-15.000,00	0,00	15.000,00
vorgesehene Verpflichtungsermächtigungen des Haushaltsjahres für die Maßnahme	0,00	0,00	0,00	0,00	0,00
Summe der Verpflichtungsermächtigungen für die Maßnahme	0,00	15.000,00	15.000,00	0,00	-15.000,00
davon voraussichtlich kreditfinanziert	0,00	0,00	0,00	0,00	0,00

Ebene	7	Produktklasse 7
Produktbereich	75	Bauwerksprüfungen HW Juni 2013
Produktgruppe	75.5	Grünanlagen und Gewässer HW Juni 2013
Produktuntergruppe	75.50	Grünanlagen und Gewässer HW Juni 2013
Produkt	75.50.01	Grünanlagen und Gewässer HW Juni 2013

Ein- und Auszahlungsarten	Ergebnis des Vorjahres	Planansatz ¹ des Haushaltsjahres	Fortgeschriebener Ansatz des Haushaltsjahres	Ist-Ergebnis des Haushaltsjahres	Vergleich Ansatz - Ist
	01 - 12 / 14	01 - 12 / 15	V,01-12,ÜA,B/15	01 - 12 / 15	(Spalte 4 ./. Spalte 3)
	EUR				
	1	2	3	4	5
Maßnahme: H13-4941 Neuverrohrung Fraureuther Graben					Verantw.: Frau Jehring
Gültigkeit: 01.06.2013 -	Klasse: 2				Wert ab 50.000 EUR
Einzahlungen aus Investitionszuwendungen	0,00	0,00	0,00	0,00	0,00
darunter: investive Schlüsselzuweisungen	0,00	0,00	0,00	0,00	0,00
Einzahlungen aus Investitionsbeiträgen und ähnlichen Entgelten für Investitionstätigkeit	0,00	0,00	0,00	0,00	0,00
Einzahlungen aus der Veräußerung von immateriellen Vermögensgegenständen	0,00	0,00	0,00	0,00	0,00
Einzahlungen aus der Veräußerung von Grundstücken, Gebäuden und sonstigen unbeweglichen Vermögensgegenständen	0,00	0,00	0,00	0,00	0,00
Einzahlungen aus der Veräußerung von übrigem Sachanlagevermögen	0,00	0,00	0,00	0,00	0,00
Einzahlungen aus der Veräußerung von Finanzanlagevermögen und von Wertpapieren des Umlaufvermögens	0,00	0,00	0,00	0,00	0,00
Einzahlungen für sonstige Investitionstätigkeit	0,00	0,00	0,00	0,00	0,00
Einzahlungen für Investitionstätigkeit	0,00	0,00	0,00	0,00	0,00
Auszahlungen für den Erwerb von immateriellen Vermögensgegenständen	0,00	0,00	0,00	0,00	0,00
Auszahlungen für den Erwerb von Grundstücken, Gebäuden und sonstigen unbeweglichen Vermögensgegenständen	0,00	0,00	0,00	0,00	0,00
Auszahlungen für Baumaßnahmen	0,00	0,00	0,00	21.808,26	21.808,26
Auszahlungen für den Erwerb von übrigem Sachanlagevermögen	0,00	0,00	0,00	0,00	0,00
Auszahlungen für den Erwerb von Finanzanlagevermögen und von Wertpapieren des Umlaufvermögens	0,00	0,00	0,00	0,00	0,00
Auszahlungen für Investitionsförderungsmaßnahmen	0,00	0,00	0,00	0,00	0,00
Auszahlungen für sonstige Investitionstätigkeit	0,00	0,00	0,00	0,00	0,00
Auszahlungen für Investitionstätigkeit	0,00	0,00	0,00	21.808,26	21.808,26
Saldo (Einzahlungen aus Investitionstätigkeit ./. Auszahlungen für Investitionstätigkeit)	0,00	0,00	0,00	-21.808,26	-21.808,26
aus Vorjahren fortgeltende Verpflichtungsermächtigungen für die Maßnahme	0,00	0,00	0,00	-21.808,26	-21.808,26
vorgesehene Verpflichtungsermächtigungen des Haushaltsjahres für die Maßnahme	0,00	0,00	0,00	0,00	0,00
Summe der Verpflichtungsermächtigungen für die Maßnahme	0,00	0,00	0,00	21.808,26	21.808,26
davon voraussichtlich kreditfinanziert	0,00	0,00	0,00	0,00	0,00

Teilfinanzrechnung B Planvergleich zu § 50 SächsKomHVO-Doppik
Haushaltsjahr 2015

Ebene	7	Produktklasse 7
Produktbereich	75	Bauwerksprüfungen HW Juni 2013
Produktgruppe	75.5	Grünanlagen und Gewässer HW Juni 2013
Produktuntergruppe	75.50	Grünanlagen und Gewässer HW Juni 2013
Produkt	75.50.01	Grünanlagen und Gewässer HW Juni 2013

Ein- und Auszahlungsarten	Ergebnis des Vorjahres	Planansatz ¹ des Haushaltsjahres	Fortgeschriebener Ansatz des Haushaltsjahres	Ist-Ergebnis des Haushaltsjahres	Vergleich Ansatz - Ist
	01 - 12 / 14	01 - 12 / 15	V,01-12,ÜA,B/15	01 - 12 / 15	(Spalte 4 ./. Spalte 3)
	EUR				
	1	2	3	4	5
Maßnahme: H13-4957 Königswalder Bach	Verantw.: Frau Jehring				
Gültigkeit: 01.06.2013 -	Klasse: 2 Wert ab 50.000 EUR				
Einzahlungen aus Investitionszuwendungen	0,00	100.000,00	100.000,00	0,00	-100.000,00
darunter: investive Schlüsselzuweisungen	0,00	0,00	0,00	0,00	0,00
Einzahlungen aus Investitionsbeiträgen und ähnlichen Entgelten für Investitionstätigkeit	0,00	0,00	0,00	0,00	0,00
Einzahlungen aus der Veräußerung von immateriellen Vermögensgegenständen	0,00	0,00	0,00	0,00	0,00
Einzahlungen aus der Veräußerung von Grundstücken, Gebäuden und sonstigen unbeweglichen Vermögensgegenständen	0,00	0,00	0,00	0,00	0,00
Einzahlungen aus der Veräußerung von übrigem Sachanlagevermögen	0,00	0,00	0,00	0,00	0,00
Einzahlungen aus der Veräußerung von Finanzanlagevermögen und von Wertpapieren des Umlaufvermögens	0,00	0,00	0,00	0,00	0,00
Einzahlungen für sonstige Investitionstätigkeit	0,00	0,00	0,00	0,00	0,00
Einzahlungen für Investitionstätigkeit	0,00	100.000,00	100.000,00	0,00	-100.000,00
Auszahlungen für den Erwerb von immateriellen Vermögensgegenständen	0,00	0,00	0,00	0,00	0,00
Auszahlungen für den Erwerb von Grundstücken, Gebäuden und sonstigen unbeweglichen Vermögensgegenständen	0,00	0,00	0,00	0,00	0,00
Auszahlungen für Baumaßnahmen	94.747,09	24.000,00	29.741,86	5.500,00	-24.241,86
Auszahlungen für den Erwerb von übrigem Sachanlagevermögen	0,00	0,00	0,00	0,00	0,00
Auszahlungen für den Erwerb von Finanzanlagevermögen und von Wertpapieren des Umlaufvermögens	0,00	0,00	0,00	0,00	0,00
Auszahlungen für Investitionsförderungsmaßnahmen	0,00	0,00	0,00	0,00	0,00
Auszahlungen für sonstige Investitionstätigkeit	0,00	0,00	0,00	0,00	0,00
Auszahlungen für Investitionstätigkeit	94.747,09	24.000,00	29.741,86	5.500,00	-24.241,86
Saldo (Einzahlungen aus Investitionstätigkeit ./. Auszahlungen für Investitionstätigkeit)	-94.747,09	76.000,00	70.258,14	-5.500,00	-75.758,14
aus Vorjahren fortgeltende Verpflichtungsermächtigungen für die Maßnahme	-94.747,09	-24.000,00	-29.741,86	-5.500,00	24.241,86
vorgesehene Verpflichtungsermächtigungen des Haushaltsjahres für die Maßnahme	0,00	0,00	0,00	0,00	0,00
Summe der Verpflichtungsermächtigungen für die Maßnahme	94.747,09	24.000,00	29.741,86	5.500,00	-24.241,86
davon voraussichtlich kreditfinanziert	0,00	0,00	0,00	0,00	0,00

Teilfinanzrechnung B Planvergleich zu § 50 SächsKomHVO-Doppik
Haushaltsjahr 2015

Ebene **7** Produktklasse 7
 Produktbereich **75** Bauwerksprüfungen HW Juni 2013
 Produktgruppe **75.5** Grünanlagen und Gewässer HW Juni 2013
 Produktuntergruppe **75.50** Grünanlagen und Gewässer HW Juni 2013
 Produkt **75.50.01** Grünanlagen und Gewässer HW Juni 2013

Ein- und Auszahlungsarten	Ergebnis des Vorjahres	Planansatz ¹ des Haushaltsjahres	Fortgeschriebener Ansatz des Haushaltsjahres	Ist-Ergebnis des Haushaltsjahres	Vergleich Ansatz - Ist
	01 - 12 / 14	01 - 12 / 15	V,01-12,ÜA,B/15	01 - 12 / 15	(Spalte 4 .J. Spalte 3)
	EUR				
	1	2	3	4	5
Maßnahme: H13-4965 Lagsteinbach	Verantw.: Frau Jehring				
Gültigkeit: 01.06.2013 -	Klasse: 2 Wert ab 50.000 EUR				
Einzahlungen aus Investitionszuwendungen	0,00	0,00	0,00	0,00	0,00
darunter: investive Schlüsselzuweisungen	0,00	0,00	0,00	0,00	0,00
Einzahlungen aus Investitionsbeiträgen und ähnlichen Entgelten für Investitionstätigkeit	0,00	0,00	0,00	0,00	0,00
Einzahlungen aus der Veräußerung von immateriellen Vermögensgegenständen	0,00	0,00	0,00	0,00	0,00
Einzahlungen aus der Veräußerung von Grundstücken, Gebäuden und sonstigen unbeweglichen Vermögensgegenständen	0,00	0,00	0,00	0,00	0,00
Einzahlungen aus der Veräußerung von übrigem Sachanlagevermögen	0,00	0,00	0,00	0,00	0,00
Einzahlungen aus der Veräußerung von Finanzanlagevermögen und von Wertpapieren des Umlaufvermögens	0,00	0,00	0,00	0,00	0,00
Einzahlungen für sonstige Investitionstätigkeit	0,00	0,00	0,00	0,00	0,00
Einzahlungen für Investitionstätigkeit	0,00	0,00	0,00	0,00	0,00
Auszahlungen für den Erwerb von immateriellen Vermögensgegenständen	0,00	0,00	0,00	0,00	0,00
Auszahlungen für den Erwerb von Grundstücken, Gebäuden und sonstigen unbeweglichen Vermögensgegenständen	0,00	0,00	0,00	0,00	0,00
Auszahlungen für Baumaßnahmen	1.716,46	20.000,00	58.205,00	51.788,35	-6.416,65
Auszahlungen für den Erwerb von übrigem Sachanlagevermögen	0,00	0,00	0,00	0,00	0,00
Auszahlungen für den Erwerb von Finanzanlagevermögen und von Wertpapieren des Umlaufvermögens	0,00	0,00	0,00	0,00	0,00
Auszahlungen für Investitionsförderungsmaßnahmen	0,00	0,00	0,00	0,00	0,00
Auszahlungen für sonstige Investitionstätigkeit	0,00	0,00	0,00	0,00	0,00
Auszahlungen für Investitionstätigkeit	1.716,46	20.000,00	58.205,00	51.788,35	-6.416,65
Saldo (Einzahlungen aus Investitionstätigkeit ./ Auszahlungen für Investitionstätigkeit)	-1.716,46	-20.000,00	-58.205,00	-51.788,35	6.416,65
aus Vorjahren fortgeltende Verpflichtungsermächtigungen für die Maßnahme	-1.716,46	-20.000,00	-58.205,00	-51.788,35	6.416,65
vorgesehene Verpflichtungsermächtigungen des Haushaltsjahres für die Maßnahme	0,00	0,00	0,00	0,00	0,00
Summe der Verpflichtungsermächtigungen für die Maßnahme	1.716,46	20.000,00	58.205,00	51.788,35	-6.416,65
davon voraussichtlich kreditfinanziert	0,00	0,00	0,00	0,00	0,00

Ebene	7	Produktklasse 7
Produktbereich	75	Bauwerksprüfungen HW Juni 2013
Produktgruppe	75.5	Grünanlagen und Gewässer HW Juni 2013
Produktuntergruppe	75.50	Grünanlagen und Gewässer HW Juni 2013
Produkt	75.50.01	Grünanlagen und Gewässer HW Juni 2013

Ein- und Auszahlungsarten	Ergebnis des Vorjahres	Planansatz ¹ des Haushaltsjahres	Fortgeschriebener Ansatz des Haushaltsjahres	Ist-Ergebnis des Haushaltsjahres	Vergleich Ansatz - Ist
	01 - 12 / 14	01 - 12 / 15	V,01-12,ÜA,B/15	01 - 12 / 15	(Spalte 4 ./. Spalte 3)
	EUR				
	1	2	3	4	5
Maßnahme: H13-4972 Kranzbergbach	Verantw.: Frau Jehring				
Gültigkeit: 01.06.2013 -	Klasse: 2 Wert ab 50.000 EUR				
Einzahlungen aus Investitionszuwendungen	0,00	0,00	0,00	0,00	0,00
darunter: investive Schlüsselzuweisungen	0,00	0,00	0,00	0,00	0,00
Einzahlungen aus Investitionsbeiträgen und ähnlichen Entgelten für Investitionstätigkeit	0,00	0,00	0,00	0,00	0,00
Einzahlungen aus der Veräußerung von immateriellen Vermögensgegenständen	0,00	0,00	0,00	0,00	0,00
Einzahlungen aus der Veräußerung von Grundstücken, Gebäuden und sonstigen unbeweglichen Vermögensgegenständen	0,00	0,00	0,00	0,00	0,00
Einzahlungen aus der Veräußerung von übrigem Sachanlagevermögen	0,00	0,00	0,00	0,00	0,00
Einzahlungen aus der Veräußerung von Finanzanlagevermögen und von Wertpapieren des Umlaufvermögens	0,00	0,00	0,00	0,00	0,00
Einzahlungen für sonstige Investitionstätigkeit	0,00	0,00	0,00	0,00	0,00
Einzahlungen für Investitionstätigkeit	0,00	0,00	0,00	0,00	0,00
Auszahlungen für den Erwerb von immateriellen Vermögensgegenständen	0,00	0,00	0,00	0,00	0,00
Auszahlungen für den Erwerb von Grundstücken, Gebäuden und sonstigen unbeweglichen Vermögensgegenständen	0,00	0,00	0,00	0,00	0,00
Auszahlungen für Baumaßnahmen	27.429,58	20.000,00	50.448,19	21.780,64	-28.667,55
Auszahlungen für den Erwerb von übrigem Sachanlagevermögen	0,00	0,00	0,00	0,00	0,00
Auszahlungen für den Erwerb von Finanzanlagevermögen und von Wertpapieren des Umlaufvermögens	0,00	0,00	0,00	0,00	0,00
Auszahlungen für Investitionsförderungsmaßnahmen	0,00	0,00	0,00	0,00	0,00
Auszahlungen für sonstige Investitionstätigkeit	0,00	0,00	0,00	0,00	0,00
Auszahlungen für Investitionstätigkeit	27.429,58	20.000,00	50.448,19	21.780,64	-28.667,55
Saldo (Einzahlungen aus Investitionstätigkeit ./. Auszahlungen für Investitionstätigkeit)	-27.429,58	-20.000,00	-50.448,19	-21.780,64	28.667,55
aus Vorjahren fortgeltende Verpflichtungsermächtigungen für die Maßnahme	-27.429,58	-20.000,00	-50.448,19	-21.780,64	28.667,55
vorgesehene Verpflichtungsermächtigungen des Haushaltsjahres für die Maßnahme	0,00	0,00	0,00	0,00	0,00
Summe der Verpflichtungsermächtigungen für die Maßnahme	27.429,58	20.000,00	50.448,19	21.780,64	-28.667,55
davon voraussichtlich kreditfinanziert	0,00	0,00	0,00	0,00	0,00

Teilfinanzrechnung B Planvergleich zu § 50 SächsKomHVO-Doppik
Haushaltsjahr 2015

Ebene	7	Produktklasse 7
Produktbereich	75	Bauwerksprüfungen HW Juni 2013
Produktgruppe	75.5	Grünanlagen und Gewässer HW Juni 2013
Produktuntergruppe	75.50	Grünanlagen und Gewässer HW Juni 2013
Produkt	75.50.01	Grünanlagen und Gewässer HW Juni 2013

Ein- und Auszahlungsarten	Ergebnis des Vorjahres	Planansatz ¹ des Haushaltsjahres	Fortgeschriebener Ansatz des Haushaltsjahres	Ist-Ergebnis des Haushaltsjahres	Vergleich Ansatz - Ist
	01 - 12 / 14	01 - 12 / 15	V,01-12,ÜA,B/15	01 - 12 / 15	(Spalte 4 .J. Spalte 3)
	EUR				
	1	2	3	4	5
Maßnahme: H13-4997 Waldfriedhof	Verantw.: Herr Falk				
Gültigkeit: 01.06.2013 -	Klasse: 2		Wert ab 50.000 EUR		
Einzahlungen aus Investitionszuwendungen	0,00	50.000,00	50.000,00	0,00	-50.000,00
darunter: investive Schlüsselzuweisungen	0,00	0,00	0,00	0,00	0,00
Einzahlungen aus Investitionsbeiträgen und ähnlichen Entgelten für Investitionstätigkeit	0,00	0,00	0,00	0,00	0,00
Einzahlungen aus der Veräußerung von immateriellen Vermögensgegenständen	0,00	0,00	0,00	0,00	0,00
Einzahlungen aus der Veräußerung von Grundstücken, Gebäuden und sonstigen unbeweglichen Vermögensgegenständen	0,00	0,00	0,00	0,00	0,00
Einzahlungen aus der Veräußerung von übrigem Sachanlagevermögen	0,00	0,00	0,00	0,00	0,00
Einzahlungen aus der Veräußerung von Finanzanlagevermögen und von Wertpapieren des Umlaufvermögens	0,00	0,00	0,00	0,00	0,00
Einzahlungen für sonstige Investitionstätigkeit	0,00	0,00	0,00	0,00	0,00
Einzahlungen für Investitionstätigkeit	0,00	50.000,00	50.000,00	0,00	-50.000,00
Auszahlungen für den Erwerb von immateriellen Vermögensgegenständen	0,00	0,00	0,00	0,00	0,00
Auszahlungen für den Erwerb von Grundstücken, Gebäuden und sonstigen unbeweglichen Vermögensgegenständen	0,00	0,00	0,00	0,00	0,00
Auszahlungen für Baumaßnahmen	0,00	50.000,00	265.731,93	3.268,07	-262.463,86
Auszahlungen für den Erwerb von übrigem Sachanlagevermögen	0,00	0,00	0,00	0,00	0,00
Auszahlungen für den Erwerb von Finanzanlagevermögen und von Wertpapieren des Umlaufvermögens	0,00	0,00	0,00	0,00	0,00
Auszahlungen für Investitionsförderungsmaßnahmen	0,00	0,00	0,00	0,00	0,00
Auszahlungen für sonstige Investitionstätigkeit	0,00	0,00	0,00	0,00	0,00
Auszahlungen für Investitionstätigkeit	0,00	50.000,00	265.731,93	3.268,07	-262.463,86
Saldo (Einzahlungen aus Investitionstätigkeit ./. Auszahlungen für Investitionstätigkeit)	0,00	0,00	-215.731,93	-3.268,07	212.463,86
aus Vorjahren fortgeltende Verpflichtungsermächtigungen für die Maßnahme	0,00	-50.000,00	-265.731,93	-3.268,07	262.463,86
vorgesehene Verpflichtungsermächtigungen des Haushaltsjahres für die Maßnahme	0,00	0,00	0,00	0,00	0,00
Summe der Verpflichtungsermächtigungen für die Maßnahme	0,00	50.000,00	265.731,93	3.268,07	-262.463,86
davon voraussichtlich kreditfinanziert	0,00	0,00	0,00	0,00	0,00

¹ ursprünglicher Planansatz, gegebenenfalls in der Fassung eines Nachtragshaushaltes

Druckparameter: 69 = 3 HH- Rechnung \ M12 Teilfinanzrechnung B: Mandant: 8820 Stadtverwaltung Werdau HH-Jahr: 2015 Budget: 2.00.1;2.00.2;2.00.9;2.10.9;2.20.1;2.20.2;2.20.3;2.30.0;2.31.0 Texte . von: 1 bis: 13 VJ bis: 13 VJ von: 1 . von: 1 bis: 13 Startseite: 1 erw. Listentyp: B Listen-Nr.: 3-Teilfinanzhaushalt B Listentyp: F Wertgrenze: 0 Ebene: 5 Hierarchie: P-Produkt Hierarchie (zuzüglich der Einschränkungen aus der Nutzerverwaltung für 'C8820103'); VJ von = 1; VJ bis = 13; . von = 1; bis = 13; . von = 1; bis = 13; mit Rest aus Vorjahr = an; mit Budgetumbuchungen = an; mit ÜPL/APL = an; mit Ansatz Plan/Nachtrag = an; Wertgrenze = 0; Hierarchie = P; Ebene = 5; Ausweis Nullpositionen = an; Startseite = 1; Listen-Nr. = 3; Listentyp = F; Positionsnachweis = an; erw. Listentyp = B

Finanzrechnung

Teilhaushalt 3

Investmaßnahmen

Teilfinanzrechnung B Planvergleich zu § 50 SächsKomHVO-Doppik
Haushaltsjahr 2015

Ebene **1** Produktklasse 1
 Produktbereich **12** Sicherheit und Ordnung
 Produktgruppe **12.6** Brandschutz
 Produktuntergruppe **12.60** Brandschutz
 Produkt **12.60.01** Angelegenheiten des Brandschutzes

Ein- und Auszahlungsarten	Ergebnis des Vorjahres	Planansatz ¹ des Haushaltsjahres	Fortgeschriebener Ansatz des Haushaltsjahres	Ist-Ergebnis des Haushaltsjahres	Vergleich Ansatz - Ist
	01 - 12 / 14	01 - 12 / 15	V,01-12,ÜA,B/15	01 - 12 / 15	(Spalte 4 .J. Spalte 3)
	EUR				
	1	2	3	4	5
Maßnahme: 12312001 Sirenenanlage Leubnitz-Forst	Verantw.: FGL Öffentliche Ordnun				
Gültigkeit: 01.01.2012 - 31.12.2021	Klasse: 2 Wert ab 50.000 EUR				
Einzahlungen aus Investitionszuwendungen	0,00	0,00	0,00	10.772,12	10.772,12
darunter: investive Schlüsselzuweisungen	0,00	0,00	0,00	0,00	0,00
Einzahlungen aus Investitionsbeiträgen und ähnlichen Entgelten für Investitionstätigkeit	0,00	0,00	0,00	0,00	0,00
Einzahlungen aus der Veräußerung von immateriellen Vermögensgegenständen	0,00	0,00	0,00	0,00	0,00
Einzahlungen aus der Veräußerung von Grundstücken, Gebäuden und sonstigen unbeweglichen Vermögensgegenständen	0,00	0,00	0,00	0,00	0,00
Einzahlungen aus der Veräußerung von übrigem Sachanlagevermögen	0,00	0,00	0,00	0,00	0,00
Einzahlungen aus der Veräußerung von Finanzanlagevermögen und von Wertpapieren des Umlaufvermögens	0,00	0,00	0,00	0,00	0,00
Einzahlungen für sonstige Investitionstätigkeit	0,00	0,00	0,00	0,00	0,00
Einzahlungen für Investitionstätigkeit	0,00	0,00	0,00	10.772,12	10.772,12
Auszahlungen für den Erwerb von immateriellen Vermögensgegenständen	0,00	0,00	0,00	0,00	0,00
Auszahlungen für den Erwerb von Grundstücken, Gebäuden und sonstigen unbeweglichen Vermögensgegenständen	0,00	0,00	0,00	0,00	0,00
Auszahlungen für Baumaßnahmen	0,00	0,00	0,00	0,00	0,00
Auszahlungen für den Erwerb von übrigem Sachanlagevermögen	0,00	15.000,00	15.086,82	0,00	-15.086,82
Auszahlungen für den Erwerb von Finanzanlagevermögen und von Wertpapieren des Umlaufvermögens	0,00	0,00	0,00	0,00	0,00
Auszahlungen für Investitionsförderungsmaßnahmen	0,00	0,00	0,00	0,00	0,00
Auszahlungen für sonstige Investitionstätigkeit	0,00	0,00	0,00	0,00	0,00
Auszahlungen für Investitionstätigkeit	0,00	15.000,00	15.086,82	0,00	-15.086,82
Saldo (Einzahlungen aus Investitionstätigkeit ./. Auszahlungen für Investitionstätigkeit)	0,00	-15.000,00	-15.086,82	10.772,12	25.858,94
aus Vorjahren fortgeltende Verpflichtungsermächtigungen für die Maßnahme	0,00	-15.000,00	-15.086,82	0,00	15.086,82
vorgesehene Verpflichtungsermächtigungen des Haushaltsjahres für die Maßnahme	0,00	0,00	0,00	0,00	0,00
Summe der Verpflichtungsermächtigungen für die Maßnahme	0,00	15.000,00	15.086,82	0,00	-15.086,82
davon voraussichtlich kreditfinanziert	0,00	0,00	0,00	0,00	0,00

Ebene **1** Produktklasse 1
 Produktbereich **12** Sicherheit und Ordnung
 Produktgruppe **12.6** Brandschutz
 Produktuntergruppe **12.60** Brandschutz
 Produkt **12.60.01** Angelegenheiten des Brandschutzes

Ein- und Auszahlungsarten	Ergebnis des Vorjahres	Planansatz ¹ des Haushaltsjahres	Fortgeschriebener Ansatz des Haushaltsjahres	Ist-Ergebnis des Haushaltsjahres	Vergleich Ansatz - Ist
	01 - 12 / 14	01 - 12 / 15	V,01-12,ÜA,B/15	01 - 12 / 15	(Spalte 4 .J. Spalte 3)
	EUR				
	1	2	3	4	5
Maßnahme: 12312002 Löschwasserentnahmestelle Lgh.	Verantw.: Herr Schubert				
Gültigkeit: 01.01.2012 - 31.12.2021	Klasse: 2 Wert ab 50.000 EUR				
Einzahlungen aus Investitionszuwendungen	0,00	0,00	0,00	0,00	0,00
darunter: investive Schlüsselzuweisungen	0,00	0,00	0,00	0,00	0,00
Einzahlungen aus Investitionsbeiträgen und ähnlichen Entgelten für Investitionstätigkeit	0,00	0,00	0,00	0,00	0,00
Einzahlungen aus der Veräußerung von immateriellen Vermögensgegenständen	0,00	0,00	0,00	0,00	0,00
Einzahlungen aus der Veräußerung von Grundstücken, Gebäuden und sonstigen unbeweglichen Vermögensgegenständen	0,00	0,00	0,00	0,00	0,00
Einzahlungen aus der Veräußerung von übrigem Sachanlagevermögen	0,00	0,00	0,00	0,00	0,00
Einzahlungen aus der Veräußerung von Finanzanlagevermögen und von Wertpapieren des Umlaufvermögens	0,00	0,00	0,00	0,00	0,00
Einzahlungen für sonstige Investitionstätigkeit	0,00	0,00	0,00	0,00	0,00
Einzahlungen für Investitionstätigkeit	0,00	0,00	0,00	0,00	0,00
Auszahlungen für den Erwerb von immateriellen Vermögensgegenständen	0,00	0,00	0,00	0,00	0,00
Auszahlungen für den Erwerb von Grundstücken, Gebäuden und sonstigen unbeweglichen Vermögensgegenständen	0,00	0,00	0,00	0,00	0,00
Auszahlungen für Baumaßnahmen	0,00	500,00	15.500,00	0,00	-15.500,00
Auszahlungen für den Erwerb von übrigem Sachanlagevermögen	0,00	0,00	0,00	0,00	0,00
Auszahlungen für den Erwerb von Finanzanlagevermögen und von Wertpapieren des Umlaufvermögens	0,00	0,00	0,00	0,00	0,00
Auszahlungen für Investitionsförderungsmaßnahmen	0,00	0,00	0,00	0,00	0,00
Auszahlungen für sonstige Investitionstätigkeit	0,00	0,00	0,00	0,00	0,00
Auszahlungen für Investitionstätigkeit	0,00	500,00	15.500,00	0,00	-15.500,00
Saldo (Einzahlungen aus Investitionstätigkeit ./. Auszahlungen für Investitionstätigkeit)	0,00	-500,00	-15.500,00	0,00	15.500,00
aus Vorjahren fortgeltende Verpflichtungsermächtigungen für die Maßnahme	0,00	-500,00	-15.500,00	0,00	15.500,00
vorgesehene Verpflichtungsermächtigungen des Haushaltsjahres für die Maßnahme	0,00	0,00	0,00	0,00	0,00
Summe der Verpflichtungsermächtigungen für die Maßnahme	0,00	500,00	15.500,00	0,00	-15.500,00
davon voraussichtlich kreditfinanziert	0,00	0,00	0,00	0,00	0,00

Ebene **1** Produktklasse 1
 Produktbereich **12** Sicherheit und Ordnung
 Produktgruppe **12.6** Brandschutz
 Produktuntergruppe **12.60** Brandschutz
 Produkt **12.60.01** Angelegenheiten des Brandschutzes

Ein- und Auszahlungsarten	Ergebnis des Vorjahres	Planansatz ¹ des Haushaltsjahres	Fortgeschriebener Ansatz des Haushaltsjahres	Ist-Ergebnis des Haushaltsjahres	Vergleich Ansatz - Ist
	01 - 12 / 14	01 - 12 / 15	V,01-12,ÜA,B/15	01 - 12 / 15	(Spalte 4 .J. Spalte 3)
	EUR				
	1	2	3	4	5
Maßnahme: 12312003 Behördenfunk	Verantw.: Herr Schubert				
Gültigkeit: 01.01.2012 - 31.12.2016	Klasse: 2 Wert ab 50.000 EUR				
Einzahlungen aus Investitionszuwendungen	0,00	0,00	0,00	43.756,26	43.756,26
darunter: investive Schlüsselzuweisungen	0,00	0,00	0,00	0,00	0,00
Einzahlungen aus Investitionsbeiträgen und ähnlichen Entgelten für Investitionstätigkeit	0,00	0,00	0,00	0,00	0,00
Einzahlungen aus der Veräußerung von immateriellen Vermögensgegenständen	0,00	0,00	0,00	0,00	0,00
Einzahlungen aus der Veräußerung von Grundstücken, Gebäuden und sonstigen unbeweglichen Vermögensgegenständen	0,00	0,00	0,00	0,00	0,00
Einzahlungen aus der Veräußerung von übrigem Sachanlagevermögen	0,00	0,00	0,00	0,00	0,00
Einzahlungen aus der Veräußerung von Finanzanlagevermögen und von Wertpapieren des Umlaufvermögens	0,00	0,00	0,00	0,00	0,00
Einzahlungen für sonstige Investitionstätigkeit	0,00	0,00	0,00	0,00	0,00
Einzahlungen für Investitionstätigkeit	0,00	0,00	0,00	43.756,26	43.756,26
Auszahlungen für den Erwerb von immateriellen Vermögensgegenständen	0,00	0,00	0,00	0,00	0,00
Auszahlungen für den Erwerb von Grundstücken, Gebäuden und sonstigen unbeweglichen Vermögensgegenständen	0,00	0,00	0,00	0,00	0,00
Auszahlungen für Baumaßnahmen	0,00	0,00	0,00	0,00	0,00
Auszahlungen für den Erwerb von übrigem Sachanlagevermögen	32.764,03	0,00	62.627,52	42.195,94	-20.431,58
Auszahlungen für den Erwerb von Finanzanlagevermögen und von Wertpapieren des Umlaufvermögens	0,00	0,00	0,00	0,00	0,00
Auszahlungen für Investitionsförderungsmaßnahmen	0,00	0,00	0,00	0,00	0,00
Auszahlungen für sonstige Investitionstätigkeit	0,00	0,00	0,00	0,00	0,00
Auszahlungen für Investitionstätigkeit	32.764,03	0,00	62.627,52	42.195,94	-20.431,58
Saldo (Einzahlungen aus Investitionstätigkeit ./. Auszahlungen für Investitionstätigkeit)	-32.764,03	0,00	-62.627,52	1.560,32	64.187,84
aus Vorjahren fortgeltende Verpflichtungsermächtigungen für die Maßnahme	-32.764,03	0,00	-62.627,52	-42.195,94	20.431,58
vorgesehene Verpflichtungsermächtigungen des Haushaltsjahres für die Maßnahme	0,00	0,00	0,00	0,00	0,00
Summe der Verpflichtungsermächtigungen für die Maßnahme	32.764,03	0,00	62.627,52	42.195,94	-20.431,58
davon voraussichtlich kreditfinanziert	0,00	0,00	0,00	0,00	0,00

Ebene **1** Produktklasse 1
 Produktbereich **12** Sicherheit und Ordnung
 Produktgruppe **12.6** Brandschutz
 Produktuntergruppe **12.60** Brandschutz
 Produkt **12.60.01** Angelegenheiten des Brandschutzes

Ein- und Auszahlungsarten	Ergebnis des Vorjahres	Planansatz ¹ des Haushaltsjahres	Fortgeschriebener Ansatz des Haushaltsjahres	Ist-Ergebnis des Haushaltsjahres	Vergleich Ansatz - Ist
	01 - 12 / 14	01 - 12 / 15	V,01-12,ÜA,B/15	01 - 12 / 15	(Spalte 4 .J. Spalte 3)
	EUR				
	1	2	3	4	5
Maßnahme: 12312004 Löschgruppenfahrzeug Köwa	Verantw.: Herr Schubert				
Gültigkeit: 01.01.2012 - 31.12.2016	Klasse: 2 Wert ab 50.000 EUR				
Einzahlungen aus Investitionszuwendungen	0,00	0,00	0,00	54.000,00	54.000,00
darunter: investive Schlüsselzuweisungen	0,00	0,00	0,00	0,00	0,00
Einzahlungen aus Investitionsbeiträgen und ähnlichen Entgelten für Investitionstätigkeit	0,00	0,00	0,00	0,00	0,00
Einzahlungen aus der Veräußerung von immateriellen Vermögensgegenständen	0,00	0,00	0,00	0,00	0,00
Einzahlungen aus der Veräußerung von Grundstücken, Gebäuden und sonstigen unbeweglichen Vermögensgegenständen	0,00	0,00	0,00	0,00	0,00
Einzahlungen aus der Veräußerung von übrigem Sachanlagevermögen	0,00	0,00	0,00	0,00	0,00
Einzahlungen aus der Veräußerung von Finanzanlagevermögen und von Wertpapieren des Umlaufvermögens	0,00	0,00	0,00	0,00	0,00
Einzahlungen für sonstige Investitionstätigkeit	0,00	0,00	0,00	0,00	0,00
Einzahlungen für Investitionstätigkeit	0,00	0,00	0,00	54.000,00	54.000,00
Auszahlungen für den Erwerb von immateriellen Vermögensgegenständen	0,00	0,00	0,00	0,00	0,00
Auszahlungen für den Erwerb von Grundstücken, Gebäuden und sonstigen unbeweglichen Vermögensgegenständen	0,00	0,00	0,00	0,00	0,00
Auszahlungen für Baumaßnahmen	0,00	0,00	0,00	0,00	0,00
Auszahlungen für den Erwerb von übrigem Sachanlagevermögen	137.660,00	0,00	137.667,50	131.244,87	-6.422,63
Auszahlungen für den Erwerb von Finanzanlagevermögen und von Wertpapieren des Umlaufvermögens	0,00	0,00	0,00	0,00	0,00
Auszahlungen für Investitionsförderungsmaßnahmen	0,00	0,00	0,00	0,00	0,00
Auszahlungen für sonstige Investitionstätigkeit	0,00	0,00	0,00	0,00	0,00
Auszahlungen für Investitionstätigkeit	137.660,00	0,00	137.667,50	131.244,87	-6.422,63
Saldo (Einzahlungen aus Investitionstätigkeit ./. Auszahlungen für Investitionstätigkeit)	-137.660,00	0,00	-137.667,50	-77.244,87	60.422,63
aus Vorjahren fortgeltende Verpflichtungsermächtigungen für die Maßnahme	-137.660,00	0,00	-137.667,50	-131.244,87	6.422,63
vorgesehene Verpflichtungsermächtigungen des Haushaltsjahres für die Maßnahme	0,00	0,00	0,00	0,00	0,00
Summe der Verpflichtungsermächtigungen für die Maßnahme	137.660,00	0,00	137.667,50	131.244,87	-6.422,63
davon voraussichtlich kreditfinanziert	0,00	0,00	0,00	0,00	0,00

Ebene **1** Produktklasse 1
 Produktbereich **12** Sicherheit und Ordnung
 Produktgruppe **12.6** Brandschutz
 Produktuntergruppe **12.60** Brandschutz
 Produkt **12.60.01** Angelegenheiten des Brandschutzes

Ein- und Auszahlungsarten	Ergebnis des Vorjahres	Planansatz ¹ des Haushaltsjahres	Fortgeschriebener Ansatz des Haushaltsjahres	Ist-Ergebnis des Haushaltsjahres	Vergleich Ansatz - Ist
	01 - 12 / 14	01 - 12 / 15	V,01-12,ÜA,B/15	01 - 12 / 15	(Spalte 4 .J. Spalte 3)
	EUR				
	1	2	3	4	5
Maßnahme: 12312009 Kompressor u. Zubehör Lbn.					Verantw.: Herr Schubert
Gültigkeit: 01.01.2012 - 31.12.2016	Klasse: 2		Wert ab 50.000 EUR		
Einzahlungen aus Investitionszuwendungen	0,00	0,00	0,00	0,00	0,00
darunter: investive Schlüsselzuweisungen	0,00	0,00	0,00	0,00	0,00
Einzahlungen aus Investitionsbeiträgen und ähnlichen Entgelten für Investitionstätigkeit	0,00	0,00	0,00	0,00	0,00
Einzahlungen aus der Veräußerung von immateriellen Vermögensgegenständen	0,00	0,00	0,00	0,00	0,00
Einzahlungen aus der Veräußerung von Grundstücken, Gebäuden und sonstigen unbeweglichen Vermögensgegenständen	0,00	0,00	0,00	0,00	0,00
Einzahlungen aus der Veräußerung von übrigem Sachanlagevermögen	0,00	0,00	0,00	0,00	0,00
Einzahlungen aus der Veräußerung von Finanzanlagevermögen und von Wertpapieren des Umlaufvermögens	0,00	0,00	0,00	0,00	0,00
Einzahlungen für sonstige Investitionstätigkeit	0,00	0,00	0,00	0,00	0,00
Einzahlungen für Investitionstätigkeit	0,00	0,00	0,00	0,00	0,00
Auszahlungen für den Erwerb von immateriellen Vermögensgegenständen	0,00	0,00	0,00	0,00	0,00
Auszahlungen für den Erwerb von Grundstücken, Gebäuden und sonstigen unbeweglichen Vermögensgegenständen	0,00	0,00	0,00	0,00	0,00
Auszahlungen für Baumaßnahmen	0,00	0,00	0,00	0,00	0,00
Auszahlungen für den Erwerb von übrigem Sachanlagevermögen	48,69	0,00	0,00	0,00	0,00
Auszahlungen für den Erwerb von Finanzanlagevermögen und von Wertpapieren des Umlaufvermögens	0,00	0,00	0,00	0,00	0,00
Auszahlungen für Investitionsförderungsmaßnahmen	0,00	0,00	0,00	0,00	0,00
Auszahlungen für sonstige Investitionstätigkeit	0,00	0,00	0,00	0,00	0,00
Auszahlungen für Investitionstätigkeit	48,69	0,00	0,00	0,00	0,00
Saldo (Einzahlungen aus Investitionstätigkeit ./. Auszahlungen für Investitionstätigkeit)	-48,69	0,00	0,00	0,00	0,00
aus Vorjahren fortgeltende Verpflichtungsermächtigungen für die Maßnahme	-48,69	0,00	0,00	0,00	0,00
vorgesehene Verpflichtungsermächtigungen des Haushaltsjahres für die Maßnahme	0,00	0,00	0,00	0,00	0,00
Summe der Verpflichtungsermächtigungen für die Maßnahme	48,69	0,00	0,00	0,00	0,00
davon voraussichtlich kreditfinanziert	0,00	0,00	0,00	0,00	0,00

Ebene	1	Produktklasse 1
Produktbereich	12	Sicherheit und Ordnung
Produktgruppe	12.6	Brandschutz
Produktuntergruppe	12.60	Brandschutz
Produkt	12.60.01	Angelegenheiten des Brandschutzes

Ein- und Auszahlungsarten	Ergebnis des Vorjahres	Planansatz ¹ des Haushaltsjahres	Fortgeschriebener Ansatz des Haushaltsjahres	Ist-Ergebnis des Haushaltsjahres	Vergleich Ansatz - Ist
	01 - 12 / 14	01 - 12 / 15	V,01-12,ÜA,B/15	01 - 12 / 15	(Spalte 4 ./. Spalte 3)
	EUR				
	1	2	3	4	5
Maßnahme: 13110003 Umrüstung Kläranlage	Verantw.: Frau Hohmuth				
Gültigkeit: 01.01.2013 -	Klasse: 1 Wert bis 49.999 EUR				
Einzahlungen aus Investitionszuwendungen	0,00	0,00	0,00	0,00	0,00
darunter: investive Schlüsselzuweisungen	0,00	0,00	0,00	0,00	0,00
Einzahlungen aus Investitionsbeiträgen und ähnlichen Entgelten für Investitionstätigkeit	0,00	0,00	0,00	0,00	0,00
Einzahlungen aus der Veräußerung von immateriellen Vermögensgegenständen	0,00	0,00	0,00	0,00	0,00
Einzahlungen aus der Veräußerung von Grundstücken, Gebäuden und sonstigen unbeweglichen Vermögensgegenständen	0,00	0,00	0,00	0,00	0,00
Einzahlungen aus der Veräußerung von übrigem Sachanlagevermögen	0,00	0,00	0,00	0,00	0,00
Einzahlungen aus der Veräußerung von Finanzanlagevermögen und von Wertpapieren des Umlaufvermögens	0,00	0,00	0,00	0,00	0,00
Einzahlungen für sonstige Investitionstätigkeit	0,00	0,00	0,00	0,00	0,00
Einzahlungen für Investitionstätigkeit	0,00	0,00	0,00	0,00	0,00
Auszahlungen für den Erwerb von immateriellen Vermögensgegenständen	0,00	0,00	0,00	0,00	0,00
Auszahlungen für den Erwerb von Grundstücken, Gebäuden und sonstigen unbeweglichen Vermögensgegenständen	0,00	0,00	0,00	0,00	0,00
Auszahlungen für Baumaßnahmen	-491,18	0,00	0,00	491,18	491,18
Auszahlungen für den Erwerb von übrigem Sachanlagevermögen	0,00	0,00	0,00	0,00	0,00
Auszahlungen für den Erwerb von Finanzanlagevermögen und von Wertpapieren des Umlaufvermögens	0,00	0,00	0,00	0,00	0,00
Auszahlungen für Investitionsförderungsmaßnahmen	0,00	0,00	0,00	0,00	0,00
Auszahlungen für sonstige Investitionstätigkeit	0,00	0,00	0,00	0,00	0,00
Auszahlungen für Investitionstätigkeit	-491,18	0,00	0,00	491,18	491,18
Saldo (Einzahlungen aus Investitionstätigkeit ./. Auszahlungen für Investitionstätigkeit)	491,18	0,00	0,00	-491,18	-491,18
aus Vorjahren fortgeltende Verpflichtungsermächtigungen für die Maßnahme	491,18	0,00	0,00	-491,18	-491,18
vorgesehene Verpflichtungsermächtigungen des Haushaltsjahres für die Maßnahme	0,00	0,00	0,00	0,00	0,00
Summe der Verpflichtungsermächtigungen für die Maßnahme	-491,18	0,00	0,00	491,18	491,18
davon voraussichtlich kreditfinanziert	0,00	0,00	0,00	0,00	0,00

Ebene	1	Produktklasse 1
Produktbereich	12	Sicherheit und Ordnung
Produktgruppe	12.6	Brandschutz
Produktuntergruppe	12.60	Brandschutz
Produkt	12.60.01	Angelegenheiten des Brandschutzes

Ein- und Auszahlungsarten	Ergebnis des Vorjahres	Planansatz ¹ des Haushaltsjahres	Fortgeschriebener Ansatz des Haushaltsjahres	Ist-Ergebnis des Haushaltsjahres	Vergleich Ansatz - Ist
	01 - 12 / 14	01 - 12 / 15	V,01-12,ÜA,B/15	01 - 12 / 15	(Spalte 4 .J. Spalte 3)
	EUR				
	1	2	3	4	5
Maßnahme: 13312003 Notebook Leubnitz	Verantw.: Herr Schubert				
Gültigkeit: 01.01.2013 - 31.12.2016	Klasse: 1 Wert bis 49.999 EUR				
Einzahlungen aus Investitionszuwendungen	0,00	0,00	0,00	0,00	0,00
darunter: investive Schlüsselzuweisungen	0,00	0,00	0,00	0,00	0,00
Einzahlungen aus Investitionsbeiträgen und ähnlichen Entgelten für Investitionstätigkeit	0,00	0,00	0,00	0,00	0,00
Einzahlungen aus der Veräußerung von immateriellen Vermögensgegenständen	0,00	0,00	0,00	0,00	0,00
Einzahlungen aus der Veräußerung von Grundstücken, Gebäuden und sonstigen unbeweglichen Vermögensgegenständen	0,00	0,00	0,00	0,00	0,00
Einzahlungen aus der Veräußerung von übrigem Sachanlagevermögen	0,00	0,00	0,00	0,00	0,00
Einzahlungen aus der Veräußerung von Finanzanlagevermögen und von Wertpapieren des Umlaufvermögens	0,00	0,00	0,00	0,00	0,00
Einzahlungen für sonstige Investitionstätigkeit	0,00	0,00	0,00	0,00	0,00
Einzahlungen für Investitionstätigkeit	0,00	0,00	0,00	0,00	0,00
Auszahlungen für den Erwerb von immateriellen Vermögensgegenständen	0,00	0,00	0,00	0,00	0,00
Auszahlungen für den Erwerb von Grundstücken, Gebäuden und sonstigen unbeweglichen Vermögensgegenständen	0,00	0,00	0,00	0,00	0,00
Auszahlungen für Baumaßnahmen	0,00	0,00	0,00	0,00	0,00
Auszahlungen für den Erwerb von übrigem Sachanlagevermögen	481,80	0,00	0,00	0,00	0,00
Auszahlungen für den Erwerb von Finanzanlagevermögen und von Wertpapieren des Umlaufvermögens	0,00	0,00	0,00	0,00	0,00
Auszahlungen für Investitionsförderungsmaßnahmen	0,00	0,00	0,00	0,00	0,00
Auszahlungen für sonstige Investitionstätigkeit	0,00	0,00	0,00	0,00	0,00
Auszahlungen für Investitionstätigkeit	481,80	0,00	0,00	0,00	0,00
Saldo (Einzahlungen aus Investitionstätigkeit ./. Auszahlungen für Investitionstätigkeit)	-481,80	0,00	0,00	0,00	0,00
aus Vorjahren fortgeltende Verpflichtungsermächtigungen für die Maßnahme	-481,80	0,00	0,00	0,00	0,00
vorgesehene Verpflichtungsermächtigungen des Haushaltsjahres für die Maßnahme	0,00	0,00	0,00	0,00	0,00
Summe der Verpflichtungsermächtigungen für die Maßnahme	481,80	0,00	0,00	0,00	0,00
davon voraussichtlich kreditfinanziert	0,00	0,00	0,00	0,00	0,00

Ebene **1** Produktklasse 1
 Produktbereich **12** Sicherheit und Ordnung
 Produktgruppe **12.6** Brandschutz
 Produktuntergruppe **12.60** Brandschutz
 Produkt **12.60.01** Angelegenheiten des Brandschutzes

Ein- und Auszahlungsarten	Ergebnis des Vorjahres	Planansatz ¹ des Haushaltsjahres	Fortgeschriebener Ansatz des Haushaltsjahres	Ist-Ergebnis des Haushaltsjahres	Vergleich Ansatz - Ist
	01 - 12 / 14	01 - 12 / 15	V,01-12,ÜA,B/15	01 - 12 / 15	(Spalte 4 .J. Spalte 3)
	EUR				
	1	2	3	4	5
Maßnahme: 13312004 Betonelemente Abtrennung Sand/ Salz (Wasserwehr)	Verantw.: Herr Schubert				
Gültigkeit: 01.01.2013 - 31.12.2016	Klasse: 1 Wert bis 49.999 EUR				
Einzahlungen aus Investitionszuwendungen	0,00	0,00	0,00	0,00	0,00
darunter: investive Schlüsselzuweisungen	0,00	0,00	0,00	0,00	0,00
Einzahlungen aus Investitionsbeiträgen und ähnlichen Entgelten für Investitionstätigkeit	0,00	0,00	0,00	0,00	0,00
Einzahlungen aus der Veräußerung von immateriellen Vermögensgegenständen	0,00	0,00	0,00	0,00	0,00
Einzahlungen aus der Veräußerung von Grundstücken, Gebäuden und sonstigen unbeweglichen Vermögensgegenständen	0,00	0,00	0,00	0,00	0,00
Einzahlungen aus der Veräußerung von übrigem Sachanlagevermögen	0,00	0,00	0,00	0,00	0,00
Einzahlungen aus der Veräußerung von Finanzanlagevermögen und von Wertpapieren des Umlaufvermögens	0,00	0,00	0,00	0,00	0,00
Einzahlungen für sonstige Investitionstätigkeit	0,00	0,00	0,00	0,00	0,00
Einzahlungen für Investitionstätigkeit	0,00	0,00	0,00	0,00	0,00
Auszahlungen für den Erwerb von immateriellen Vermögensgegenständen	0,00	0,00	0,00	0,00	0,00
Auszahlungen für den Erwerb von Grundstücken, Gebäuden und sonstigen unbeweglichen Vermögensgegenständen	0,00	0,00	0,00	0,00	0,00
Auszahlungen für Baumaßnahmen	0,00	0,00	0,00	0,00	0,00
Auszahlungen für den Erwerb von übrigem Sachanlagevermögen	3.795,45	0,00	0,00	0,00	0,00
Auszahlungen für den Erwerb von Finanzanlagevermögen und von Wertpapieren des Umlaufvermögens	0,00	0,00	0,00	0,00	0,00
Auszahlungen für Investitionsförderungsmaßnahmen	0,00	0,00	0,00	0,00	0,00
Auszahlungen für sonstige Investitionstätigkeit	0,00	0,00	0,00	0,00	0,00
Auszahlungen für Investitionstätigkeit	3.795,45	0,00	0,00	0,00	0,00
Saldo (Einzahlungen aus Investitionstätigkeit ./. Auszahlungen für Investitionstätigkeit)	-3.795,45	0,00	0,00	0,00	0,00
aus Vorjahren fortgeltende Verpflichtungsermächtigungen für die Maßnahme	-3.795,45	0,00	0,00	0,00	0,00
vorgesehene Verpflichtungsermächtigungen des Haushaltsjahres für die Maßnahme	0,00	0,00	0,00	0,00	0,00
Summe der Verpflichtungsermächtigungen für die Maßnahme	3.795,45	0,00	0,00	0,00	0,00
davon voraussichtlich kreditfinanziert	0,00	0,00	0,00	0,00	0,00

Ebene **1** Produktklasse 1
 Produktbereich **12** Sicherheit und Ordnung
 Produktgruppe **12.6** Brandschutz
 Produktuntergruppe **12.60** Brandschutz
 Produkt **12.60.01** Angelegenheiten des Brandschutzes

Ein- und Auszahlungsarten	Ergebnis des Vorjahres	Planansatz ¹ des Haushaltsjahres	Fortgeschriebener Ansatz des Haushaltsjahres	Ist-Ergebnis des Haushaltsjahres	Vergleich Ansatz - Ist
	01 - 12 / 14	01 - 12 / 15	V,01-12,ÜA,B/15	01 - 12 / 15	(Spalte 4 .J. Spalte 3)
	EUR				
	1	2	3	4	5
Maßnahme: 13312005 Ausrüstung Lager Wasserwehr	Verantw.: Herr Schubert				
Gültigkeit: 01.01.2013 - 31.12.2016	Klasse: 1 Wert bis 49.999 EUR				
Einzahlungen aus Investitionszuwendungen	0,00	0,00	0,00	0,00	0,00
darunter: investive Schlüsselzuweisungen	0,00	0,00	0,00	0,00	0,00
Einzahlungen aus Investitionsbeiträgen und ähnlichen Entgelten für Investitionstätigkeit	0,00	0,00	0,00	0,00	0,00
Einzahlungen aus der Veräußerung von immateriellen Vermögensgegenständen	0,00	0,00	0,00	0,00	0,00
Einzahlungen aus der Veräußerung von Grundstücken, Gebäuden und sonstigen unbeweglichen Vermögensgegenständen	0,00	0,00	0,00	0,00	0,00
Einzahlungen aus der Veräußerung von übrigem Sachanlagevermögen	0,00	0,00	0,00	0,00	0,00
Einzahlungen aus der Veräußerung von Finanzanlagevermögen und von Wertpapieren des Umlaufvermögens	0,00	0,00	0,00	0,00	0,00
Einzahlungen für sonstige Investitionstätigkeit	0,00	0,00	0,00	0,00	0,00
Einzahlungen für Investitionstätigkeit	0,00	0,00	0,00	0,00	0,00
Auszahlungen für den Erwerb von immateriellen Vermögensgegenständen	0,00	0,00	0,00	0,00	0,00
Auszahlungen für den Erwerb von Grundstücken, Gebäuden und sonstigen unbeweglichen Vermögensgegenständen	0,00	0,00	0,00	0,00	0,00
Auszahlungen für Baumaßnahmen	0,00	0,00	0,00	0,00	0,00
Auszahlungen für den Erwerb von übrigem Sachanlagevermögen	7.276,59	0,00	0,00	0,00	0,00
Auszahlungen für den Erwerb von Finanzanlagevermögen und von Wertpapieren des Umlaufvermögens	0,00	0,00	0,00	0,00	0,00
Auszahlungen für Investitionsförderungsmaßnahmen	0,00	0,00	0,00	0,00	0,00
Auszahlungen für sonstige Investitionstätigkeit	0,00	0,00	0,00	0,00	0,00
Auszahlungen für Investitionstätigkeit	7.276,59	0,00	0,00	0,00	0,00
Saldo (Einzahlungen aus Investitionstätigkeit ./. Auszahlungen für Investitionstätigkeit)	-7.276,59	0,00	0,00	0,00	0,00
aus Vorjahren fortgeltende Verpflichtungsermächtigungen für die Maßnahme	-7.276,59	0,00	0,00	0,00	0,00
vorgesehene Verpflichtungsermächtigungen des Haushaltsjahres für die Maßnahme	0,00	0,00	0,00	0,00	0,00
Summe der Verpflichtungsermächtigungen für die Maßnahme	7.276,59	0,00	0,00	0,00	0,00
davon voraussichtlich kreditfinanziert	0,00	0,00	0,00	0,00	0,00

Ebene **1** Produktklasse 1
 Produktbereich **12** Sicherheit und Ordnung
 Produktgruppe **12.6** Brandschutz
 Produktuntergruppe **12.60** Brandschutz
 Produkt **12.60.01** Angelegenheiten des Brandschutzes

Ein- und Auszahlungsarten	Ergebnis des Vorjahres	Planansatz ¹ des Haushaltsjahres	Fortgeschriebener Ansatz des Haushaltsjahres	Ist-Ergebnis des Haushaltsjahres	Vergleich Ansatz - Ist
	01 - 12 / 14	01 - 12 / 15	V,01-12,ÜA,B/15	01 - 12 / 15	(Spalte 4 .J. Spalte 3)
	EUR				
	1	2	3	4	5
Maßnahme: 14110016 Nass-/ Trockensauger (GM)					Verantw.: Frau Hohmuth
Gültigkeit: 01.01.2014 -	Klasse: 1				Wert bis 49.999 EUR
Einzahlungen aus Investitionszuwendungen	0,00	0,00	0,00	0,00	0,00
darunter: investive Schlüsselzuweisungen	0,00	0,00	0,00	0,00	0,00
Einzahlungen aus Investitionsbeiträgen und ähnlichen Entgelten für Investitionstätigkeit	0,00	0,00	0,00	0,00	0,00
Einzahlungen aus der Veräußerung von immateriellen Vermögensgegenständen	0,00	0,00	0,00	0,00	0,00
Einzahlungen aus der Veräußerung von Grundstücken, Gebäuden und sonstigen unbeweglichen Vermögensgegenständen	0,00	0,00	0,00	0,00	0,00
Einzahlungen aus der Veräußerung von übrigem Sachanlagevermögen	0,00	0,00	0,00	0,00	0,00
Einzahlungen aus der Veräußerung von Finanzanlagevermögen und von Wertpapieren des Umlaufvermögens	0,00	0,00	0,00	0,00	0,00
Einzahlungen für sonstige Investitionstätigkeit	0,00	0,00	0,00	0,00	0,00
Einzahlungen für Investitionstätigkeit	0,00	0,00	0,00	0,00	0,00
Auszahlungen für den Erwerb von immateriellen Vermögensgegenständen	0,00	0,00	0,00	0,00	0,00
Auszahlungen für den Erwerb von Grundstücken, Gebäuden und sonstigen unbeweglichen Vermögensgegenständen	0,00	0,00	0,00	0,00	0,00
Auszahlungen für Baumaßnahmen	0,00	0,00	0,00	0,00	0,00
Auszahlungen für den Erwerb von übrigem Sachanlagevermögen	410,55	0,00	0,00	0,00	0,00
Auszahlungen für den Erwerb von Finanzanlagevermögen und von Wertpapieren des Umlaufvermögens	0,00	0,00	0,00	0,00	0,00
Auszahlungen für Investitionsförderungsmaßnahmen	0,00	0,00	0,00	0,00	0,00
Auszahlungen für sonstige Investitionstätigkeit	0,00	0,00	0,00	0,00	0,00
Auszahlungen für Investitionstätigkeit	410,55	0,00	0,00	0,00	0,00
Saldo (Einzahlungen aus Investitionstätigkeit ./ Auszahlungen für Investitionstätigkeit)	-410,55	0,00	0,00	0,00	0,00
aus Vorjahren fortgeltende Verpflichtungsermächtigungen für die Maßnahme	-410,55	0,00	0,00	0,00	0,00
vorgesehene Verpflichtungsermächtigungen des Haushaltsjahres für die Maßnahme	0,00	0,00	0,00	0,00	0,00
Summe der Verpflichtungsermächtigungen für die Maßnahme	410,55	0,00	0,00	0,00	0,00
davon voraussichtlich kreditfinanziert	0,00	0,00	0,00	0,00	0,00

Ebene **1** Produktklasse 1
 Produktbereich **12** Sicherheit und Ordnung
 Produktgruppe **12.6** Brandschutz
 Produktuntergruppe **12.60** Brandschutz
 Produkt **12.60.01** Angelegenheiten des Brandschutzes

Ein- und Auszahlungsarten	Ergebnis des Vorjahres	Planansatz ¹ des Haushaltsjahres	Fortgeschriebener Ansatz des Haushaltsjahres	Ist-Ergebnis des Haushaltsjahres	Vergleich Ansatz - Ist
	01 - 12 / 14	01 - 12 / 15	V,01-12,ÜA,B/15	01 - 12 / 15	(Spalte 4 .J. Spalte 3)
	EUR				
	1	2	3	4	5
Maßnahme: 14312001 mobile Saugstellen	Verantw.: Herr Schubert				
Gültigkeit: 01.01.2014 - 31.12.2021	Klasse: 1 Wert bis 49.999 EUR				
Einzahlungen aus Investitionszuwendungen	0,00	0,00	73,35	921,02	847,67
darunter: investive Schlüsselzuweisungen	0,00	0,00	0,00	0,00	0,00
Einzahlungen aus Investitionsbeiträgen und ähnlichen Entgelten für Investitionstätigkeit	0,00	0,00	0,00	0,00	0,00
Einzahlungen aus der Veräußerung von immateriellen Vermögensgegenständen	0,00	0,00	0,00	0,00	0,00
Einzahlungen aus der Veräußerung von Grundstücken, Gebäuden und sonstigen unbeweglichen Vermögensgegenständen	0,00	0,00	0,00	0,00	0,00
Einzahlungen aus der Veräußerung von übrigem Sachanlagevermögen	0,00	0,00	0,00	0,00	0,00
Einzahlungen aus der Veräußerung von Finanzanlagevermögen und von Wertpapieren des Umlaufvermögens	0,00	0,00	0,00	0,00	0,00
Einzahlungen für sonstige Investitionstätigkeit	0,00	0,00	0,00	0,00	0,00
Einzahlungen für Investitionstätigkeit	0,00	0,00	73,35	921,02	847,67
Auszahlungen für den Erwerb von immateriellen Vermögensgegenständen	0,00	0,00	0,00	0,00	0,00
Auszahlungen für den Erwerb von Grundstücken, Gebäuden und sonstigen unbeweglichen Vermögensgegenständen	0,00	0,00	0,00	0,00	0,00
Auszahlungen für Baumaßnahmen	0,00	0,00	0,00	0,00	0,00
Auszahlungen für den Erwerb von übrigem Sachanlagevermögen	0,00	950,00	1.023,35	1.023,35	0,00
Auszahlungen für den Erwerb von Finanzanlagevermögen und von Wertpapieren des Umlaufvermögens	0,00	0,00	0,00	0,00	0,00
Auszahlungen für Investitionsförderungsmaßnahmen	0,00	0,00	0,00	0,00	0,00
Auszahlungen für sonstige Investitionstätigkeit	0,00	0,00	0,00	0,00	0,00
Auszahlungen für Investitionstätigkeit	0,00	950,00	1.023,35	1.023,35	0,00
Saldo (Einzahlungen aus Investitionstätigkeit ./. Auszahlungen für Investitionstätigkeit)	0,00	-950,00	-950,00	-102,33	847,67
aus Vorjahren fortgeltende Verpflichtungsermächtigungen für die Maßnahme	0,00	-950,00	-1.023,35	-1.023,35	0,00
vorgesehene Verpflichtungsermächtigungen des Haushaltsjahres für die Maßnahme	0,00	0,00	0,00	0,00	0,00
Summe der Verpflichtungsermächtigungen für die Maßnahme	0,00	950,00	1.023,35	1.023,35	0,00
davon voraussichtlich kreditfinanziert	0,00	0,00	0,00	0,00	0,00

Ebene **1** Produktklasse 1
 Produktbereich **12** Sicherheit und Ordnung
 Produktgruppe **12.6** Brandschutz
 Produktuntergruppe **12.60** Brandschutz
 Produkt **12.60.01** Angelegenheiten des Brandschutzes

Ein- und Auszahlungsarten	Ergebnis des Vorjahres	Planansatz ¹ des Haushaltsjahres	Fortgeschriebener Ansatz des Haushaltsjahres	Ist-Ergebnis des Haushaltsjahres	Vergleich Ansatz - Ist
	01 - 12 / 14	01 - 12 / 15	V,01-12,ÜA,B/15	01 - 12 / 15	(Spalte 4 ./. Spalte 3)
	EUR				
	1	2	3	4	5
Maßnahme: 14312003 Exmessgerät Angriffstrupp	Verantw.: Herr Schubert				
Gültigkeit: 01.01.2014 - 31.12.2016	Klasse: 1 Wert bis 49.999 EUR				
Einzahlungen aus Investitionszuwendungen	0,00	0,00	219,92	1.273,57	1.053,65
darunter: investive Schlüsselzuweisungen	0,00	0,00	0,00	0,00	0,00
Einzahlungen aus Investitionsbeiträgen und ähnlichen Entgelten für Investitionstätigkeit	0,00	0,00	0,00	0,00	0,00
Einzahlungen aus der Veräußerung von immateriellen Vermögensgegenständen	0,00	0,00	0,00	0,00	0,00
Einzahlungen aus der Veräußerung von Grundstücken, Gebäuden und sonstigen unbeweglichen Vermögensgegenständen	0,00	0,00	0,00	0,00	0,00
Einzahlungen aus der Veräußerung von übrigem Sachanlagevermögen	0,00	0,00	0,00	0,00	0,00
Einzahlungen aus der Veräußerung von Finanzanlagevermögen und von Wertpapieren des Umlaufvermögens	0,00	0,00	0,00	0,00	0,00
Einzahlungen für sonstige Investitionstätigkeit	0,00	0,00	0,00	0,00	0,00
Einzahlungen für Investitionstätigkeit	0,00	0,00	219,92	1.273,57	1.053,65
Auszahlungen für den Erwerb von immateriellen Vermögensgegenständen	0,00	0,00	0,00	0,00	0,00
Auszahlungen für den Erwerb von Grundstücken, Gebäuden und sonstigen unbeweglichen Vermögensgegenständen	0,00	0,00	0,00	0,00	0,00
Auszahlungen für Baumaßnahmen	0,00	0,00	0,00	0,00	0,00
Auszahlungen für den Erwerb von übrigem Sachanlagevermögen	0,00	2.600,00	2.159,55	2.159,55	0,00
Auszahlungen für den Erwerb von Finanzanlagevermögen und von Wertpapieren des Umlaufvermögens	0,00	0,00	0,00	0,00	0,00
Auszahlungen für Investitionsförderungsmaßnahmen	0,00	0,00	0,00	0,00	0,00
Auszahlungen für sonstige Investitionstätigkeit	0,00	0,00	0,00	0,00	0,00
Auszahlungen für Investitionstätigkeit	0,00	2.600,00	2.159,55	2.159,55	0,00
Saldo (Einzahlungen aus Investitionstätigkeit ./. Auszahlungen für Investitionstätigkeit)	0,00	-2.600,00	-1.939,63	-885,98	1.053,65
aus Vorjahren fortgeltende Verpflichtungsermächtigungen für die Maßnahme	0,00	-2.600,00	-2.159,55	-2.159,55	0,00
vorgesehene Verpflichtungsermächtigungen des Haushaltsjahres für die Maßnahme	0,00	0,00	0,00	0,00	0,00
Summe der Verpflichtungsermächtigungen für die Maßnahme	0,00	2.600,00	2.159,55	2.159,55	0,00
davon voraussichtlich kreditfinanziert	0,00	0,00	0,00	0,00	0,00

Teilfinanzrechnung B Planvergleich zu § 50 SächsKomHVO-Doppik
Haushaltsjahr 2015

Ebene **1** Produktklasse 1
 Produktbereich **12** Sicherheit und Ordnung
 Produktgruppe **12.6** Brandschutz
 Produktuntergruppe **12.60** Brandschutz
 Produkt **12.60.01** Angelegenheiten des Brandschutzes

Ein- und Auszahlungsarten	Ergebnis des Vorjahres	Planansatz ¹ des Haushaltsjahres	Fortgeschriebener Ansatz des Haushaltsjahres	Ist-Ergebnis des Haushaltsjahres	Vergleich Ansatz - Ist
	01 - 12 / 14	01 - 12 / 15	V,01-12,ÜA,B/15	01 - 12 / 15	(Spalte 4 ./. Spalte 3)
	EUR				
	1	2	3	4	5
Maßnahme: 14312004 Rohrdichtkissen	Verantw.: Herr Schubert				
Gültigkeit: 01.01.2014 - 31.12.2016	Klasse: 1 Wert bis 49.999 EUR				
Einzahlungen aus Investitionszuwendungen	0,00	0,00	0,00	753,98	753,98
darunter: investive Schlüsselzuweisungen	0,00	0,00	0,00	0,00	0,00
Einzahlungen aus Investitionsbeiträgen und ähnlichen Entgelten für Investitionstätigkeit	0,00	0,00	0,00	0,00	0,00
Einzahlungen aus der Veräußerung von immateriellen Vermögensgegenständen	0,00	0,00	0,00	0,00	0,00
Einzahlungen aus der Veräußerung von Grundstücken, Gebäuden und sonstigen unbeweglichen Vermögensgegenständen	0,00	0,00	0,00	0,00	0,00
Einzahlungen aus der Veräußerung von übrigem Sachanlagevermögen	0,00	0,00	0,00	0,00	0,00
Einzahlungen aus der Veräußerung von Finanzanlagevermögen und von Wertpapieren des Umlaufvermögens	0,00	0,00	0,00	0,00	0,00
Einzahlungen für sonstige Investitionstätigkeit	0,00	0,00	0,00	0,00	0,00
Einzahlungen für Investitionstätigkeit	0,00	0,00	0,00	753,98	753,98
Auszahlungen für den Erwerb von immateriellen Vermögensgegenständen	0,00	0,00	0,00	0,00	0,00
Auszahlungen für den Erwerb von Grundstücken, Gebäuden und sonstigen unbeweglichen Vermögensgegenständen	0,00	0,00	0,00	0,00	0,00
Auszahlungen für Baumaßnahmen	0,00	0,00	0,00	0,00	0,00
Auszahlungen für den Erwerb von übrigem Sachanlagevermögen	0,00	1.500,00	1.413,18	1.252,92	-160,26
Auszahlungen für den Erwerb von Finanzanlagevermögen und von Wertpapieren des Umlaufvermögens	0,00	0,00	0,00	0,00	0,00
Auszahlungen für Investitionsförderungsmaßnahmen	0,00	0,00	0,00	0,00	0,00
Auszahlungen für sonstige Investitionstätigkeit	0,00	0,00	0,00	0,00	0,00
Auszahlungen für Investitionstätigkeit	0,00	1.500,00	1.413,18	1.252,92	-160,26
Saldo (Einzahlungen aus Investitionstätigkeit ./. Auszahlungen für Investitionstätigkeit)	0,00	-1.500,00	-1.413,18	-498,94	914,24
aus Vorjahren fortgeltende Verpflichtungsermächtigungen für die Maßnahme	0,00	-1.500,00	-1.413,18	-1.252,92	160,26
vorgesehene Verpflichtungsermächtigungen des Haushaltsjahres für die Maßnahme	0,00	0,00	0,00	0,00	0,00
Summe der Verpflichtungsermächtigungen für die Maßnahme	0,00	1.500,00	1.413,18	1.252,92	-160,26
davon voraussichtlich kreditfinanziert	0,00	0,00	0,00	0,00	0,00

Ebene **1** Produktklasse 1
 Produktbereich **12** Sicherheit und Ordnung
 Produktgruppe **12.6** Brandschutz
 Produktuntergruppe **12.60** Brandschutz
 Produkt **12.60.01** Angelegenheiten des Brandschutzes

Ein- und Auszahlungsarten	Ergebnis des Vorjahres	Planansatz ¹ des Haushaltsjahres	Fortgeschriebener Ansatz des Haushaltsjahres	Ist-Ergebnis des Haushaltsjahres	Vergleich Ansatz - Ist
	01 - 12 / 14	01 - 12 / 15	V,01-12,ÜA,B/15	01 - 12 / 15	(Spalte 4 .J. Spalte 3)
	EUR				
	1	2	3	4	5
Maßnahme: 14312005 Notstromaggregat Steinpleis	Verantw.: Herr Schubert				
Gültigkeit: 01.01.2014 - 31.12.2016	Klasse: 1 Wert bis 49.999 EUR				
Einzahlungen aus Investitionszuwendungen	2.625,00	0,00	0,00	0,00	0,00
darunter: investive Schlüsselzuweisungen	0,00	0,00	0,00	0,00	0,00
Einzahlungen aus Investitionsbeiträgen und ähnlichen Entgelten für Investitionstätigkeit	0,00	0,00	0,00	0,00	0,00
Einzahlungen aus der Veräußerung von immateriellen Vermögensgegenständen	0,00	0,00	0,00	0,00	0,00
Einzahlungen aus der Veräußerung von Grundstücken, Gebäuden und sonstigen unbeweglichen Vermögensgegenständen	0,00	0,00	0,00	0,00	0,00
Einzahlungen aus der Veräußerung von übrigem Sachanlagevermögen	0,00	0,00	0,00	0,00	0,00
Einzahlungen aus der Veräußerung von Finanzanlagevermögen und von Wertpapieren des Umlaufvermögens	0,00	0,00	0,00	0,00	0,00
Einzahlungen für sonstige Investitionstätigkeit	0,00	0,00	0,00	0,00	0,00
Einzahlungen für Investitionstätigkeit	2.625,00	0,00	0,00	0,00	0,00
Auszahlungen für den Erwerb von immateriellen Vermögensgegenständen	0,00	0,00	0,00	0,00	0,00
Auszahlungen für den Erwerb von Grundstücken, Gebäuden und sonstigen unbeweglichen Vermögensgegenständen	0,00	0,00	0,00	0,00	0,00
Auszahlungen für Baumaßnahmen	0,00	0,00	0,00	0,00	0,00
Auszahlungen für den Erwerb von übrigem Sachanlagevermögen	0,00	0,00	4.135,47	4.135,47	0,00
Auszahlungen für den Erwerb von Finanzanlagevermögen und von Wertpapieren des Umlaufvermögens	0,00	0,00	0,00	0,00	0,00
Auszahlungen für Investitionsförderungsmaßnahmen	0,00	0,00	0,00	0,00	0,00
Auszahlungen für sonstige Investitionstätigkeit	0,00	0,00	0,00	0,00	0,00
Auszahlungen für Investitionstätigkeit	0,00	0,00	4.135,47	4.135,47	0,00
Saldo (Einzahlungen aus Investitionstätigkeit ./. Auszahlungen für Investitionstätigkeit)	2.625,00	0,00	-4.135,47	-4.135,47	0,00
aus Vorjahren fortgeltende Verpflichtungsermächtigungen für die Maßnahme	0,00	0,00	-4.135,47	-4.135,47	0,00
vorgesehene Verpflichtungsermächtigungen des Haushaltsjahres für die Maßnahme	0,00	0,00	0,00	0,00	0,00
Summe der Verpflichtungsermächtigungen für die Maßnahme	0,00	0,00	4.135,47	4.135,47	0,00
davon voraussichtlich kreditfinanziert	0,00	0,00	0,00	0,00	0,00

Teilfinanzrechnung B Planvergleich zu § 50 SächsKomHVO-Doppik
Haushaltsjahr 2015

Ebene **1** Produktklasse 1
 Produktbereich **12** Sicherheit und Ordnung
 Produktgruppe **12.6** Brandschutz
 Produktuntergruppe **12.60** Brandschutz
 Produkt **12.60.01** Angelegenheiten des Brandschutzes

Ein- und Auszahlungsarten	Ergebnis des Vorjahres	Planansatz ¹ des Haushaltsjahres	Fortgeschriebener Ansatz des Haushaltsjahres	Ist-Ergebnis des Haushaltsjahres	Vergleich Ansatz - Ist
	01 - 12 / 14	01 - 12 / 15	V,01-12,ÜA,B/15	01 - 12 / 15	(Spalte 4 .J. Spalte 3)
	EUR				
	1	2	3	4	5
Maßnahme: 14312006 Ers.beschaffg. Hebekissen Stpl.	Verantw.: Herr Schubert				
Gültigkeit: 01.01.2014 - 31.12.2016	Klasse: 1 Wert bis 49.999 EUR				
Einzahlungen aus Investitionszuwendungen	3.750,00	0,00	0,00	-267,00	-267,00
darunter: investive Schlüsselzuweisungen	0,00	0,00	0,00	0,00	0,00
Einzahlungen aus Investitionsbeiträgen und ähnlichen Entgelten für Investitionstätigkeit	0,00	0,00	0,00	0,00	0,00
Einzahlungen aus der Veräußerung von immateriellen Vermögensgegenständen	0,00	0,00	0,00	0,00	0,00
Einzahlungen aus der Veräußerung von Grundstücken, Gebäuden und sonstigen unbeweglichen Vermögensgegenständen	0,00	0,00	0,00	0,00	0,00
Einzahlungen aus der Veräußerung von übrigem Sachanlagevermögen	0,00	0,00	0,00	0,00	0,00
Einzahlungen aus der Veräußerung von Finanzanlagevermögen und von Wertpapieren des Umlaufvermögens	0,00	0,00	0,00	0,00	0,00
Einzahlungen für sonstige Investitionstätigkeit	0,00	0,00	0,00	0,00	0,00
Einzahlungen für Investitionstätigkeit	3.750,00	0,00	0,00	-267,00	-267,00
Auszahlungen für den Erwerb von immateriellen Vermögensgegenständen	0,00	0,00	0,00	0,00	0,00
Auszahlungen für den Erwerb von Grundstücken, Gebäuden und sonstigen unbeweglichen Vermögensgegenständen	0,00	0,00	0,00	0,00	0,00
Auszahlungen für Baumaßnahmen	0,00	0,00	0,00	0,00	0,00
Auszahlungen für den Erwerb von übrigem Sachanlagevermögen	0,00	0,00	4.008,53	4.008,53	0,00
Auszahlungen für den Erwerb von Finanzanlagevermögen und von Wertpapieren des Umlaufvermögens	0,00	0,00	0,00	0,00	0,00
Auszahlungen für Investitionsförderungsmaßnahmen	0,00	0,00	0,00	0,00	0,00
Auszahlungen für sonstige Investitionstätigkeit	0,00	0,00	0,00	0,00	0,00
Auszahlungen für Investitionstätigkeit	0,00	0,00	4.008,53	4.008,53	0,00
Saldo (Einzahlungen aus Investitionstätigkeit ./ Auszahlungen für Investitionstätigkeit)	3.750,00	0,00	-4.008,53	-4.275,53	-267,00
aus Vorjahren fortgeltende Verpflichtungsermächtigungen für die Maßnahme	0,00	0,00	-4.008,53	-4.008,53	0,00
vorgesehene Verpflichtungsermächtigungen des Haushaltsjahres für die Maßnahme	0,00	0,00	0,00	0,00	0,00
Summe der Verpflichtungsermächtigungen für die Maßnahme	0,00	0,00	4.008,53	4.008,53	0,00
davon voraussichtlich kreditfinanziert	0,00	0,00	0,00	0,00	0,00

Ebene **1** Produktklasse 1
 Produktbereich **12** Sicherheit und Ordnung
 Produktgruppe **12.6** Brandschutz
 Produktuntergruppe **12.60** Brandschutz
 Produkt **12.60.01** Angelegenheiten des Brandschutzes

Ein- und Auszahlungsarten	Ergebnis des Vorjahres	Planansatz ¹ des Haushaltsjahres	Fortgeschriebener Ansatz des Haushaltsjahres	Ist-Ergebnis des Haushaltsjahres	Vergleich Ansatz - Ist
	01 - 12 / 14	01 - 12 / 15	V,01-12,ÜA,B/15	01 - 12 / 15	(Spalte 4 .J. Spalte 3)
	EUR				
	1	2	3	4	5
Maßnahme: 14312007 Ers.beschaffg. Hebekissen Lbn.	Verantw.: Herr Schubert				
Gültigkeit: 01.01.2014 - 31.12.2016	Klasse: 1 Wert bis 49.999 EUR				
Einzahlungen aus Investitionszuwendungen	3.750,00	0,00	0,00	-743,60	-743,60
darunter: investive Schlüsselzuweisungen	0,00	0,00	0,00	0,00	0,00
Einzahlungen aus Investitionsbeiträgen und ähnlichen Entgelten für Investitionstätigkeit	0,00	0,00	0,00	0,00	0,00
Einzahlungen aus der Veräußerung von immateriellen Vermögensgegenständen	0,00	0,00	0,00	0,00	0,00
Einzahlungen aus der Veräußerung von Grundstücken, Gebäuden und sonstigen unbeweglichen Vermögensgegenständen	0,00	0,00	0,00	0,00	0,00
Einzahlungen aus der Veräußerung von übrigem Sachanlagevermögen	0,00	0,00	0,00	0,00	0,00
Einzahlungen aus der Veräußerung von Finanzanlagevermögen und von Wertpapieren des Umlaufvermögens	0,00	0,00	0,00	0,00	0,00
Einzahlungen für sonstige Investitionstätigkeit	0,00	0,00	0,00	0,00	0,00
Einzahlungen für Investitionstätigkeit	3.750,00	0,00	0,00	-743,60	-743,60
Auszahlungen für den Erwerb von immateriellen Vermögensgegenständen	0,00	0,00	0,00	0,00	0,00
Auszahlungen für den Erwerb von Grundstücken, Gebäuden und sonstigen unbeweglichen Vermögensgegenständen	0,00	0,00	0,00	0,00	0,00
Auszahlungen für Baumaßnahmen	0,00	0,00	0,00	0,00	0,00
Auszahlungen für den Erwerb von übrigem Sachanlagevermögen	0,00	0,00	4.008,53	4.008,53	0,00
Auszahlungen für den Erwerb von Finanzanlagevermögen und von Wertpapieren des Umlaufvermögens	0,00	0,00	0,00	0,00	0,00
Auszahlungen für Investitionsförderungsmaßnahmen	0,00	0,00	0,00	0,00	0,00
Auszahlungen für sonstige Investitionstätigkeit	0,00	0,00	0,00	0,00	0,00
Auszahlungen für Investitionstätigkeit	0,00	0,00	4.008,53	4.008,53	0,00
Saldo (Einzahlungen aus Investitionstätigkeit ./ Auszahlungen für Investitionstätigkeit)	3.750,00	0,00	-4.008,53	-4.752,13	-743,60
aus Vorjahren fortgeltende Verpflichtungsermächtigungen für die Maßnahme	0,00	0,00	-4.008,53	-4.008,53	0,00
vorgesehene Verpflichtungsermächtigungen des Haushaltsjahres für die Maßnahme	0,00	0,00	0,00	0,00	0,00
Summe der Verpflichtungsermächtigungen für die Maßnahme	0,00	0,00	4.008,53	4.008,53	0,00
davon voraussichtlich kreditfinanziert	0,00	0,00	0,00	0,00	0,00

Ebene **1** Produktklasse 1
 Produktbereich **12** Sicherheit und Ordnung
 Produktgruppe **12.6** Brandschutz
 Produktuntergruppe **12.60** Brandschutz
 Produkt **12.60.01** Angelegenheiten des Brandschutzes

Ein- und Auszahlungsarten	Ergebnis des Vorjahres	Planansatz ¹ des Haushaltsjahres	Fortgeschriebener Ansatz des Haushaltsjahres	Ist-Ergebnis des Haushaltsjahres	Vergleich Ansatz - Ist
	01 - 12 / 14	01 - 12 / 15	V,01-12,ÜA,B/15	01 - 12 / 15	(Spalte 4 .J. Spalte 3)
	EUR				
	1	2	3	4	5
Maßnahme: 14312009 Stromerzeuger Katastrophenschutz	Verantw.: Herr Schubert				
Gültigkeit: 01.01.2014 - 31.12.2016	Klasse: 1 Wert bis 49.999 EUR				
Einzahlungen aus Investitionszuwendungen	1.200,00	0,00	0,00	0,00	0,00
darunter: investive Schlüsselzuweisungen	0,00	0,00	0,00	0,00	0,00
Einzahlungen aus Investitionsbeiträgen und ähnlichen Entgelten für Investitionstätigkeit	0,00	0,00	0,00	0,00	0,00
Einzahlungen aus der Veräußerung von immateriellen Vermögensgegenständen	0,00	0,00	0,00	0,00	0,00
Einzahlungen aus der Veräußerung von Grundstücken, Gebäuden und sonstigen unbeweglichen Vermögensgegenständen	0,00	0,00	0,00	0,00	0,00
Einzahlungen aus der Veräußerung von übrigem Sachanlagevermögen	0,00	0,00	0,00	0,00	0,00
Einzahlungen aus der Veräußerung von Finanzanlagevermögen und von Wertpapieren des Umlaufvermögens	0,00	0,00	0,00	0,00	0,00
Einzahlungen für sonstige Investitionstätigkeit	0,00	0,00	0,00	0,00	0,00
Einzahlungen für Investitionstätigkeit	1.200,00	0,00	0,00	0,00	0,00
Auszahlungen für den Erwerb von immateriellen Vermögensgegenständen	0,00	0,00	0,00	0,00	0,00
Auszahlungen für den Erwerb von Grundstücken, Gebäuden und sonstigen unbeweglichen Vermögensgegenständen	0,00	0,00	0,00	0,00	0,00
Auszahlungen für Baumaßnahmen	0,00	0,00	0,00	0,00	0,00
Auszahlungen für den Erwerb von übrigem Sachanlagevermögen	2.014,67	0,00	0,00	0,00	0,00
Auszahlungen für den Erwerb von Finanzanlagevermögen und von Wertpapieren des Umlaufvermögens	0,00	0,00	0,00	0,00	0,00
Auszahlungen für Investitionsförderungsmaßnahmen	0,00	0,00	0,00	0,00	0,00
Auszahlungen für sonstige Investitionstätigkeit	0,00	0,00	0,00	0,00	0,00
Auszahlungen für Investitionstätigkeit	2.014,67	0,00	0,00	0,00	0,00
Saldo (Einzahlungen aus Investitionstätigkeit ./ Auszahlungen für Investitionstätigkeit)	-814,67	0,00	0,00	0,00	0,00
aus Vorjahren fortgeltende Verpflichtungsermächtigungen für die Maßnahme	-2.014,67	0,00	0,00	0,00	0,00
vorgesehene Verpflichtungsermächtigungen des Haushaltsjahres für die Maßnahme	0,00	0,00	0,00	0,00	0,00
Summe der Verpflichtungsermächtigungen für die Maßnahme	2.014,67	0,00	0,00	0,00	0,00
davon voraussichtlich kreditfinanziert	0,00	0,00	0,00	0,00	0,00

Teilfinanzrechnung B Planvergleich zu § 50 SächsKomHVO-Doppik
Haushaltsjahr 2015

Ebene **1** Produktklasse 1
 Produktbereich **12** Sicherheit und Ordnung
 Produktgruppe **12.6** Brandschutz
 Produktuntergruppe **12.60** Brandschutz
 Produkt **12.60.01** Angelegenheiten des Brandschutzes

Ein- und Auszahlungsarten	Ergebnis des Vorjahres	Planansatz ¹ des Haushaltsjahres	Fortgeschriebener Ansatz des Haushaltsjahres	Ist-Ergebnis des Haushaltsjahres	Vergleich Ansatz - Ist
	01 - 12 / 14	01 - 12 / 15	V,01-12,ÜA,B/15	01 - 12 / 15	(Spalte 4 .J. Spalte 3)
	EUR				
	1	2	3	4	5
Maßnahme: 14312010 Schubladenschrank ELW	Verantw.: Herr Schubert				
Gültigkeit: 01.01.2014 - 31.12.2016	Klasse: 1 Wert bis 49.999 EUR				
Einzahlungen aus Investitionszuwendungen	0,00	0,00	0,00	0,00	0,00
darunter: investive Schlüsselzuweisungen	0,00	0,00	0,00	0,00	0,00
Einzahlungen aus Investitionsbeiträgen und ähnlichen Entgelten für Investitionstätigkeit	0,00	0,00	0,00	0,00	0,00
Einzahlungen aus der Veräußerung von immateriellen Vermögensgegenständen	0,00	0,00	0,00	0,00	0,00
Einzahlungen aus der Veräußerung von Grundstücken, Gebäuden und sonstigen unbeweglichen Vermögensgegenständen	0,00	0,00	0,00	0,00	0,00
Einzahlungen aus der Veräußerung von übrigem Sachanlagevermögen	0,00	0,00	0,00	0,00	0,00
Einzahlungen aus der Veräußerung von Finanzanlagevermögen und von Wertpapieren des Umlaufvermögens	0,00	0,00	0,00	0,00	0,00
Einzahlungen für sonstige Investitionstätigkeit	0,00	0,00	0,00	0,00	0,00
Einzahlungen für Investitionstätigkeit	0,00	0,00	0,00	0,00	0,00
Auszahlungen für den Erwerb von immateriellen Vermögensgegenständen	0,00	0,00	0,00	0,00	0,00
Auszahlungen für den Erwerb von Grundstücken, Gebäuden und sonstigen unbeweglichen Vermögensgegenständen	0,00	0,00	0,00	0,00	0,00
Auszahlungen für Baumaßnahmen	0,00	0,00	0,00	0,00	0,00
Auszahlungen für den Erwerb von übrigem Sachanlagevermögen	0,00	0,00	1.595,12	1.595,12	0,00
Auszahlungen für den Erwerb von Finanzanlagevermögen und von Wertpapieren des Umlaufvermögens	0,00	0,00	0,00	0,00	0,00
Auszahlungen für Investitionsförderungsmaßnahmen	0,00	0,00	0,00	0,00	0,00
Auszahlungen für sonstige Investitionstätigkeit	0,00	0,00	0,00	0,00	0,00
Auszahlungen für Investitionstätigkeit	0,00	0,00	1.595,12	1.595,12	0,00
Saldo (Einzahlungen aus Investitionstätigkeit ./. Auszahlungen für Investitionstätigkeit)	0,00	0,00	-1.595,12	-1.595,12	0,00
aus Vorjahren fortgeltende Verpflichtungsermächtigungen für die Maßnahme	0,00	0,00	-1.595,12	-1.595,12	0,00
vorgesehene Verpflichtungsermächtigungen des Haushaltsjahres für die Maßnahme	0,00	0,00	0,00	0,00	0,00
Summe der Verpflichtungsermächtigungen für die Maßnahme	0,00	0,00	1.595,12	1.595,12	0,00
davon voraussichtlich kreditfinanziert	0,00	0,00	0,00	0,00	0,00

Teilfinanzrechnung B Planvergleich zu § 50 SächsKomHVO-Doppik
Haushaltsjahr 2015

Ebene **1** Produktklasse 1
 Produktbereich **12** Sicherheit und Ordnung
 Produktgruppe **12.6** Brandschutz
 Produktuntergruppe **12.60** Brandschutz
 Produkt **12.60.01** Angelegenheiten des Brandschutzes

Ein- und Auszahlungsarten	Ergebnis des Vorjahres	Planansatz ¹ des Haushaltsjahres	Fortgeschriebener Ansatz des Haushaltsjahres	Ist-Ergebnis des Haushaltsjahres	Vergleich Ansatz - Ist
	01 - 12 / 14	01 - 12 / 15	V,01-12,ÜA,B/15	01 - 12 / 15	(Spalte 4 .J. Spalte 3)
	EUR				
	1	2	3	4	5
Maßnahme: 15312001 RTB 1 Werdau (Schlauchboot)	Verantw.: Herr Schubert				
Gültigkeit: 01.01.2015 - 31.12.2016	Klasse: 1 Wert bis 49.999 EUR				
Einzahlungen aus Investitionszuwendungen	0,00	0,00	0,00	2.344,09	2.344,09
darunter: investive Schlüsselzuweisungen	0,00	0,00	0,00	0,00	0,00
Einzahlungen aus Investitionsbeiträgen und ähnlichen Entgelten für Investitionstätigkeit	0,00	0,00	0,00	0,00	0,00
Einzahlungen aus der Veräußerung von immateriellen Vermögensgegenständen	0,00	0,00	0,00	0,00	0,00
Einzahlungen aus der Veräußerung von Grundstücken, Gebäuden und sonstigen unbeweglichen Vermögensgegenständen	0,00	0,00	0,00	0,00	0,00
Einzahlungen aus der Veräußerung von übrigem Sachanlagevermögen	0,00	0,00	0,00	0,00	0,00
Einzahlungen aus der Veräußerung von Finanzanlagevermögen und von Wertpapieren des Umlaufvermögens	0,00	0,00	0,00	0,00	0,00
Einzahlungen für sonstige Investitionstätigkeit	0,00	0,00	0,00	0,00	0,00
Einzahlungen für Investitionstätigkeit	0,00	0,00	0,00	2.344,09	2.344,09
Auszahlungen für den Erwerb von immateriellen Vermögensgegenständen	0,00	0,00	0,00	0,00	0,00
Auszahlungen für den Erwerb von Grundstücken, Gebäuden und sonstigen unbeweglichen Vermögensgegenständen	0,00	0,00	0,00	0,00	0,00
Auszahlungen für Baumaßnahmen	0,00	0,00	0,00	0,00	0,00
Auszahlungen für den Erwerb von übrigem Sachanlagevermögen	0,00	4.000,00	4.000,00	3.974,79	-25,21
Auszahlungen für den Erwerb von Finanzanlagevermögen und von Wertpapieren des Umlaufvermögens	0,00	0,00	0,00	0,00	0,00
Auszahlungen für Investitionsförderungsmaßnahmen	0,00	0,00	0,00	0,00	0,00
Auszahlungen für sonstige Investitionstätigkeit	0,00	0,00	0,00	0,00	0,00
Auszahlungen für Investitionstätigkeit	0,00	4.000,00	4.000,00	3.974,79	-25,21
Saldo (Einzahlungen aus Investitionstätigkeit ./ Auszahlungen für Investitionstätigkeit)	0,00	-4.000,00	-4.000,00	-1.630,70	2.369,30
aus Vorjahren fortgeltende Verpflichtungsermächtigungen für die Maßnahme	0,00	-4.000,00	-4.000,00	-3.974,79	25,21
vorgesehene Verpflichtungsermächtigungen des Haushaltsjahres für die Maßnahme	0,00	0,00	0,00	0,00	0,00
Summe der Verpflichtungsermächtigungen für die Maßnahme	0,00	4.000,00	4.000,00	3.974,79	-25,21
davon voraussichtlich kreditfinanziert	0,00	0,00	0,00	0,00	0,00

Ebene **1** Produktklasse 1
 Produktbereich **12** Sicherheit und Ordnung
 Produktgruppe **12.6** Brandschutz
 Produktuntergruppe **12.60** Brandschutz
 Produkt **12.60.01** Angelegenheiten des Brandschutzes

Ein- und Auszahlungsarten	Ergebnis des Vorjahres	Planansatz ¹ des Haushaltsjahres	Fortgeschriebener Ansatz des Haushaltsjahres	Ist-Ergebnis des Haushaltsjahres	Vergleich Ansatz - Ist
	01 - 12 / 14	01 - 12 / 15	V,01-12,ÜA,B/15	01 - 12 / 15	(Spalte 4 ./. Spalte 3)
	EUR				
	1	2	3	4	5
Maßnahme: 15312002 Rettungssatz Steinpleis	Verantw.: Herr Schubert				
Gültigkeit: 01.01.2015 - 31.12.2016	Klasse: 1 Wert bis 49.999 EUR				
Einzahlungen aus Investitionszuwendungen	0,00	0,00	5.084,81	13.183,15	8.098,34
darunter: investive Schlüsselzuweisungen	0,00	0,00	0,00	0,00	0,00
Einzahlungen aus Investitionsbeiträgen und ähnlichen Entgelten für Investitionstätigkeit	0,00	0,00	0,00	0,00	0,00
Einzahlungen aus der Veräußerung von immateriellen Vermögensgegenständen	0,00	0,00	0,00	0,00	0,00
Einzahlungen aus der Veräußerung von Grundstücken, Gebäuden und sonstigen unbeweglichen Vermögensgegenständen	0,00	0,00	0,00	0,00	0,00
Einzahlungen aus der Veräußerung von übrigem Sachanlagevermögen	0,00	0,00	0,00	0,00	0,00
Einzahlungen aus der Veräußerung von Finanzanlagevermögen und von Wertpapieren des Umlaufvermögens	0,00	0,00	0,00	0,00	0,00
Einzahlungen für sonstige Investitionstätigkeit	0,00	0,00	0,00	0,00	0,00
Einzahlungen für Investitionstätigkeit	0,00	0,00	5.084,81	13.183,15	8.098,34
Auszahlungen für den Erwerb von immateriellen Vermögensgegenständen	0,00	0,00	0,00	0,00	0,00
Auszahlungen für den Erwerb von Grundstücken, Gebäuden und sonstigen unbeweglichen Vermögensgegenständen	0,00	0,00	0,00	0,00	0,00
Auszahlungen für Baumaßnahmen	0,00	0,00	0,00	0,00	0,00
Auszahlungen für den Erwerb von übrigem Sachanlagevermögen	0,00	21.000,00	23.110,40	0,00	-23.110,40
Auszahlungen für den Erwerb von Finanzanlagevermögen und von Wertpapieren des Umlaufvermögens	0,00	0,00	0,00	0,00	0,00
Auszahlungen für Investitionsförderungsmaßnahmen	0,00	0,00	0,00	0,00	0,00
Auszahlungen für sonstige Investitionstätigkeit	0,00	0,00	0,00	0,00	0,00
Auszahlungen für Investitionstätigkeit	0,00	21.000,00	23.110,40	0,00	-23.110,40
Saldo (Einzahlungen aus Investitionstätigkeit ./. Auszahlungen für Investitionstätigkeit)	0,00	-21.000,00	-18.025,59	13.183,15	31.208,74
aus Vorjahren fortgeltende Verpflichtungsermächtigungen für die Maßnahme	0,00	-21.000,00	-23.110,40	0,00	23.110,40
vorgesehene Verpflichtungsermächtigungen des Haushaltsjahres für die Maßnahme	0,00	0,00	0,00	0,00	0,00
Summe der Verpflichtungsermächtigungen für die Maßnahme	0,00	21.000,00	23.110,40	0,00	-23.110,40
davon voraussichtlich kreditfinanziert	0,00	0,00	0,00	0,00	0,00

Teilfinanzrechnung B Planvergleich zu § 50 SächsKomHVO-Doppik
Haushaltsjahr 2015

Ebene **1** Produktklasse 1
 Produktbereich **12** Sicherheit und Ordnung
 Produktgruppe **12.6** Brandschutz
 Produktuntergruppe **12.60** Brandschutz
 Produkt **12.60.01** Angelegenheiten des Brandschutzes

Ein- und Auszahlungsarten	Ergebnis des Vorjahres	Planansatz ¹ des Haushaltsjahres	Fortgeschriebener Ansatz des Haushaltsjahres	Ist-Ergebnis des Haushaltsjahres	Vergleich Ansatz - Ist
	01 - 12 / 14	01 - 12 / 15	V,01-12,ÜA,B/15	01 - 12 / 15	(Spalte 4 .J. Spalte 3)
	EUR				
	1	2	3	4	5
Maßnahme: 15312004 Sicherheitstrupptaschen	Verantw.: Herr Schubert				
Gültigkeit: 01.01.2015 - 31.12.2021	Klasse: 1 Wert bis 49.999 EUR				
Einzahlungen aus Investitionszuwendungen	0,00	0,00	0,00	1.195,21	1.195,21
darunter: investive Schlüsselzuweisungen	0,00	0,00	0,00	0,00	0,00
Einzahlungen aus Investitionsbeiträgen und ähnlichen Entgelten für Investitionstätigkeit	0,00	0,00	0,00	0,00	0,00
Einzahlungen aus der Veräußerung von immateriellen Vermögensgegenständen	0,00	0,00	0,00	0,00	0,00
Einzahlungen aus der Veräußerung von Grundstücken, Gebäuden und sonstigen unbeweglichen Vermögensgegenständen	0,00	0,00	0,00	0,00	0,00
Einzahlungen aus der Veräußerung von übrigem Sachanlagevermögen	0,00	0,00	0,00	0,00	0,00
Einzahlungen aus der Veräußerung von Finanzanlagevermögen und von Wertpapieren des Umlaufvermögens	0,00	0,00	0,00	0,00	0,00
Einzahlungen für sonstige Investitionstätigkeit	0,00	0,00	0,00	0,00	0,00
Einzahlungen für Investitionstätigkeit	0,00	0,00	0,00	1.195,21	1.195,21
Auszahlungen für den Erwerb von immateriellen Vermögensgegenständen	0,00	0,00	0,00	0,00	0,00
Auszahlungen für den Erwerb von Grundstücken, Gebäuden und sonstigen unbeweglichen Vermögensgegenständen	0,00	0,00	0,00	0,00	0,00
Auszahlungen für Baumaßnahmen	0,00	0,00	0,00	0,00	0,00
Auszahlungen für den Erwerb von übrigem Sachanlagevermögen	0,00	2.700,00	2.700,00	2.026,67	-673,33
Auszahlungen für den Erwerb von Finanzanlagevermögen und von Wertpapieren des Umlaufvermögens	0,00	0,00	0,00	0,00	0,00
Auszahlungen für Investitionsförderungsmaßnahmen	0,00	0,00	0,00	0,00	0,00
Auszahlungen für sonstige Investitionstätigkeit	0,00	0,00	0,00	0,00	0,00
Auszahlungen für Investitionstätigkeit	0,00	2.700,00	2.700,00	2.026,67	-673,33
Saldo (Einzahlungen aus Investitionstätigkeit ./. Auszahlungen für Investitionstätigkeit)	0,00	-2.700,00	-2.700,00	-831,46	1.868,54
aus Vorjahren fortgeltende Verpflichtungsermächtigungen für die Maßnahme	0,00	-2.700,00	-2.700,00	-2.026,67	673,33
vorgesehene Verpflichtungsermächtigungen des Haushaltsjahres für die Maßnahme	0,00	0,00	0,00	0,00	0,00
Summe der Verpflichtungsermächtigungen für die Maßnahme	0,00	2.700,00	2.700,00	2.026,67	-673,33
davon voraussichtlich kreditfinanziert	0,00	0,00	0,00	0,00	0,00

Ebene **1** Produktklasse 1
 Produktbereich **12** Sicherheit und Ordnung
 Produktgruppe **12.6** Brandschutz
 Produktuntergruppe **12.60** Brandschutz
 Produkt **12.60.01** Angelegenheiten des Brandschutzes

Ein- und Auszahlungsarten	Ergebnis des Vorjahres	Planansatz ¹ des Haushaltsjahres	Fortgeschriebener Ansatz des Haushaltsjahres	Ist-Ergebnis des Haushaltsjahres	Vergleich Ansatz - Ist
	01 - 12 / 14	01 - 12 / 15	V,01-12,ÜA,B/15	01 - 12 / 15	(Spalte 4 .J. Spalte 3)
	EUR				
	1	2	3	4	5
Maßnahme: 15312005 Umrüstung Atemschutztechnik	Verantw.: Herr Schubert				
Gültigkeit: 01.01.2015 - 31.12.2021	Klasse: 1 Wert bis 49.999 EUR				
Einzahlungen aus Investitionszuwendungen	0,00	27.000,00	27.000,00	15.108,77	-11.891,23
darunter: investive Schlüsselzuweisungen	0,00	0,00	0,00	0,00	0,00
Einzahlungen aus Investitionsbeiträgen und ähnlichen Entgelten für Investitionstätigkeit	0,00	0,00	0,00	0,00	0,00
Einzahlungen aus der Veräußerung von immateriellen Vermögensgegenständen	0,00	0,00	0,00	0,00	0,00
Einzahlungen aus der Veräußerung von Grundstücken, Gebäuden und sonstigen unbeweglichen Vermögensgegenständen	0,00	0,00	0,00	0,00	0,00
Einzahlungen aus der Veräußerung von übrigem Sachanlagevermögen	0,00	0,00	0,00	0,00	0,00
Einzahlungen aus der Veräußerung von Finanzanlagevermögen und von Wertpapieren des Umlaufvermögens	0,00	0,00	0,00	0,00	0,00
Einzahlungen für sonstige Investitionstätigkeit	0,00	0,00	0,00	0,00	0,00
Einzahlungen für Investitionstätigkeit	0,00	27.000,00	27.000,00	15.108,77	-11.891,23
Auszahlungen für den Erwerb von immateriellen Vermögensgegenständen	0,00	0,00	0,00	0,00	0,00
Auszahlungen für den Erwerb von Grundstücken, Gebäuden und sonstigen unbeweglichen Vermögensgegenständen	0,00	0,00	0,00	0,00	0,00
Auszahlungen für Baumaßnahmen	0,00	0,00	0,00	0,00	0,00
Auszahlungen für den Erwerb von übrigem Sachanlagevermögen	0,00	36.000,00	36.000,00	20.145,03	-15.854,97
Auszahlungen für den Erwerb von Finanzanlagevermögen und von Wertpapieren des Umlaufvermögens	0,00	0,00	0,00	0,00	0,00
Auszahlungen für Investitionsförderungsmaßnahmen	0,00	0,00	0,00	0,00	0,00
Auszahlungen für sonstige Investitionstätigkeit	0,00	0,00	0,00	0,00	0,00
Auszahlungen für Investitionstätigkeit	0,00	36.000,00	36.000,00	20.145,03	-15.854,97
Saldo (Einzahlungen aus Investitionstätigkeit ./. Auszahlungen für Investitionstätigkeit)	0,00	-9.000,00	-9.000,00	-5.036,26	3.963,74
aus Vorjahren fortgeltende Verpflichtungsermächtigungen für die Maßnahme	0,00	-36.000,00	-36.000,00	-20.145,03	15.854,97
vorgesehene Verpflichtungsermächtigungen des Haushaltsjahres für die Maßnahme	0,00	0,00	0,00	0,00	0,00
Summe der Verpflichtungsermächtigungen für die Maßnahme	0,00	36.000,00	36.000,00	20.145,03	-15.854,97
davon voraussichtlich kreditfinanziert	0,00	0,00	0,00	0,00	0,00

Ebene	1	Produktklasse 1
Produktbereich	12	Sicherheit und Ordnung
Produktgruppe	12.6	Brandschutz
Produktuntergruppe	12.60	Brandschutz
Produkt	12.60.01	Angelegenheiten des Brandschutzes

Ein- und Auszahlungsarten	Ergebnis des Vorjahres	Planansatz ¹ des Haushaltsjahres	Fortgeschriebener Ansatz des Haushaltsjahres	Ist-Ergebnis des Haushaltsjahres	Vergleich Ansatz - Ist
	01 - 12 / 14	01 - 12 / 15	V,01-12,ÜA,B/15	01 - 12 / 15	(Spalte 4 .J. Spalte 3)
	EUR				
	1	2	3	4	5
Maßnahme: 15312010 Hitzeschutzanzüge	Verantw.: Herr Schubert				
Gültigkeit: 01.01.2015 - 31.12.2016	Klasse: 1 Wert bis 49.999 EUR				
Einzahlungen aus Investitionszuwendungen	0,00	0,00	0,00	0,00	0,00
darunter: investive Schlüsselzuweisungen	0,00	0,00	0,00	0,00	0,00
Einzahlungen aus Investitionsbeiträgen und ähnlichen Entgelten für Investitionstätigkeit	0,00	0,00	0,00	0,00	0,00
Einzahlungen aus der Veräußerung von immateriellen Vermögensgegenständen	0,00	0,00	0,00	0,00	0,00
Einzahlungen aus der Veräußerung von Grundstücken, Gebäuden und sonstigen unbeweglichen Vermögensgegenständen	0,00	0,00	0,00	0,00	0,00
Einzahlungen aus der Veräußerung von übrigem Sachanlagevermögen	0,00	0,00	0,00	0,00	0,00
Einzahlungen aus der Veräußerung von Finanzanlagevermögen und von Wertpapieren des Umlaufvermögens	0,00	0,00	0,00	0,00	0,00
Einzahlungen für sonstige Investitionstätigkeit	0,00	0,00	0,00	0,00	0,00
Einzahlungen für Investitionstätigkeit	0,00	0,00	0,00	0,00	0,00
Auszahlungen für den Erwerb von immateriellen Vermögensgegenständen	0,00	0,00	0,00	0,00	0,00
Auszahlungen für den Erwerb von Grundstücken, Gebäuden und sonstigen unbeweglichen Vermögensgegenständen	0,00	0,00	0,00	0,00	0,00
Auszahlungen für Baumaßnahmen	0,00	0,00	0,00	0,00	0,00
Auszahlungen für den Erwerb von übrigem Sachanlagevermögen	0,00	6.150,00	6.150,00	5.679,28	-470,72
Auszahlungen für den Erwerb von Finanzanlagevermögen und von Wertpapieren des Umlaufvermögens	0,00	0,00	0,00	0,00	0,00
Auszahlungen für Investitionsförderungsmaßnahmen	0,00	0,00	0,00	0,00	0,00
Auszahlungen für sonstige Investitionstätigkeit	0,00	0,00	0,00	0,00	0,00
Auszahlungen für Investitionstätigkeit	0,00	6.150,00	6.150,00	5.679,28	-470,72
Saldo (Einzahlungen aus Investitionstätigkeit ./. Auszahlungen für Investitionstätigkeit)	0,00	-6.150,00	-6.150,00	-5.679,28	470,72
aus Vorjahren fortgeltende Verpflichtungsermächtigungen für die Maßnahme	0,00	-6.150,00	-6.150,00	-5.679,28	470,72
vorgesehene Verpflichtungsermächtigungen des Haushaltsjahres für die Maßnahme	0,00	0,00	0,00	0,00	0,00
Summe der Verpflichtungsermächtigungen für die Maßnahme	0,00	6.150,00	6.150,00	5.679,28	-470,72
davon voraussichtlich kreditfinanziert	0,00	0,00	0,00	0,00	0,00

Teilfinanzrechnung B Planvergleich zu § 50 SächsKomHVO-Doppik
Haushaltsjahr 2015

Ebene **1** Produktklasse 1
 Produktbereich **12** Sicherheit und Ordnung
 Produktgruppe **12.6** Brandschutz
 Produktuntergruppe **12.60** Brandschutz
 Produkt **12.60.01** Angelegenheiten des Brandschutzes

Ein- und Auszahlungsarten	Ergebnis des Vorjahres	Planansatz ¹ des Haushaltsjahres	Fortgeschriebener Ansatz des Haushaltsjahres	Ist-Ergebnis des Haushaltsjahres	Vergleich Ansatz - Ist
	01 - 12 / 14	01 - 12 / 15	V,01-12,ÜA,B/15	01 - 12 / 15	(Spalte 4 .J. Spalte 3)
	EUR				
	1	2	3	4	5
Maßnahme: 15312013 Kompressor Königswalde	Verantw.: Herr Schubert				
Gültigkeit: 01.01.2015 - 31.12.2016	Klasse: 1 Wert bis 49.999 EUR				
Einzahlungen aus Investitionszuwendungen	0,00	0,00	0,00	0,00	0,00
darunter: investive Schlüsselzuweisungen	0,00	0,00	0,00	0,00	0,00
Einzahlungen aus Investitionsbeiträgen und ähnlichen Entgelten für Investitionstätigkeit	0,00	0,00	0,00	0,00	0,00
Einzahlungen aus der Veräußerung von immateriellen Vermögensgegenständen	0,00	0,00	0,00	0,00	0,00
Einzahlungen aus der Veräußerung von Grundstücken, Gebäuden und sonstigen unbeweglichen Vermögensgegenständen	0,00	0,00	0,00	0,00	0,00
Einzahlungen aus der Veräußerung von übrigem Sachanlagevermögen	0,00	0,00	0,00	0,00	0,00
Einzahlungen aus der Veräußerung von Finanzanlagevermögen und von Wertpapieren des Umlaufvermögens	0,00	0,00	0,00	0,00	0,00
Einzahlungen für sonstige Investitionstätigkeit	0,00	0,00	0,00	0,00	0,00
Einzahlungen für Investitionstätigkeit	0,00	0,00	0,00	0,00	0,00
Auszahlungen für den Erwerb von immateriellen Vermögensgegenständen	0,00	0,00	0,00	0,00	0,00
Auszahlungen für den Erwerb von Grundstücken, Gebäuden und sonstigen unbeweglichen Vermögensgegenständen	0,00	0,00	0,00	0,00	0,00
Auszahlungen für Baumaßnahmen	0,00	0,00	0,00	0,00	0,00
Auszahlungen für den Erwerb von übrigem Sachanlagevermögen	0,00	0,00	2.974,41	2.974,41	0,00
Auszahlungen für den Erwerb von Finanzanlagevermögen und von Wertpapieren des Umlaufvermögens	0,00	0,00	0,00	0,00	0,00
Auszahlungen für Investitionsförderungsmaßnahmen	0,00	0,00	0,00	0,00	0,00
Auszahlungen für sonstige Investitionstätigkeit	0,00	0,00	0,00	0,00	0,00
Auszahlungen für Investitionstätigkeit	0,00	0,00	2.974,41	2.974,41	0,00
Saldo (Einzahlungen aus Investitionstätigkeit ./. Auszahlungen für Investitionstätigkeit)	0,00	0,00	-2.974,41	-2.974,41	0,00
aus Vorjahren fortgeltende Verpflichtungsermächtigungen für die Maßnahme	0,00	0,00	-2.974,41	-2.974,41	0,00
vorgesehene Verpflichtungsermächtigungen des Haushaltsjahres für die Maßnahme	0,00	0,00	0,00	0,00	0,00
Summe der Verpflichtungsermächtigungen für die Maßnahme	0,00	0,00	2.974,41	2.974,41	0,00
davon voraussichtlich kreditfinanziert	0,00	0,00	0,00	0,00	0,00

Ebene **1** Produktklasse 1
 Produktbereich **12** Sicherheit und Ordnung
 Produktgruppe **12.6** Brandschutz
 Produktuntergruppe **12.60** Brandschutz
 Produkt **12.60.01** Angelegenheiten des Brandschutzes

Ein- und Auszahlungsarten	Ergebnis des Vorjahres	Planansatz ¹ des Haushaltsjahres	Fortgeschriebener Ansatz des Haushaltsjahres	Ist-Ergebnis des Haushaltsjahres	Vergleich Ansatz - Ist
	01 - 12 / 14	01 - 12 / 15	V,01-12,ÜA,B/15	01 - 12 / 15	(Spalte 4 .J. Spalte 3)
	EUR				
	1	2	3	4	5
Maßnahme: 15312014 TV-Gerät Steinpleis	Verantw.: Herr Schubert				
Gültigkeit: 01.01.2015 - 31.12.2016	Klasse: 1 Wert bis 49.999 EUR				
Einzahlungen aus Investitionszuwendungen	0,00	0,00	275,00	275,00	0,00
darunter: investive Schlüsselzuweisungen	0,00	0,00	0,00	0,00	0,00
Einzahlungen aus Investitionsbeiträgen und ähnlichen Entgelten für Investitionstätigkeit	0,00	0,00	0,00	0,00	0,00
Einzahlungen aus der Veräußerung von immateriellen Vermögensgegenständen	0,00	0,00	0,00	0,00	0,00
Einzahlungen aus der Veräußerung von Grundstücken, Gebäuden und sonstigen unbeweglichen Vermögensgegenständen	0,00	0,00	0,00	0,00	0,00
Einzahlungen aus der Veräußerung von übrigem Sachanlagevermögen	0,00	0,00	0,00	0,00	0,00
Einzahlungen aus der Veräußerung von Finanzanlagevermögen und von Wertpapieren des Umlaufvermögens	0,00	0,00	0,00	0,00	0,00
Einzahlungen für sonstige Investitionstätigkeit	0,00	0,00	0,00	0,00	0,00
Einzahlungen für Investitionstätigkeit	0,00	0,00	275,00	275,00	0,00
Auszahlungen für den Erwerb von immateriellen Vermögensgegenständen	0,00	0,00	0,00	0,00	0,00
Auszahlungen für den Erwerb von Grundstücken, Gebäuden und sonstigen unbeweglichen Vermögensgegenständen	0,00	0,00	0,00	0,00	0,00
Auszahlungen für Baumaßnahmen	0,00	0,00	0,00	0,00	0,00
Auszahlungen für den Erwerb von übrigem Sachanlagevermögen	0,00	0,00	599,00	599,00	0,00
Auszahlungen für den Erwerb von Finanzanlagevermögen und von Wertpapieren des Umlaufvermögens	0,00	0,00	0,00	0,00	0,00
Auszahlungen für Investitionsförderungsmaßnahmen	0,00	0,00	0,00	0,00	0,00
Auszahlungen für sonstige Investitionstätigkeit	0,00	0,00	0,00	0,00	0,00
Auszahlungen für Investitionstätigkeit	0,00	0,00	599,00	599,00	0,00
Saldo (Einzahlungen aus Investitionstätigkeit ./. Auszahlungen für Investitionstätigkeit)	0,00	0,00	-324,00	-324,00	0,00
aus Vorjahren fortgeltende Verpflichtungsermächtigungen für die Maßnahme	0,00	0,00	-599,00	-599,00	0,00
vorgesehene Verpflichtungsermächtigungen des Haushaltsjahres für die Maßnahme	0,00	0,00	0,00	0,00	0,00
Summe der Verpflichtungsermächtigungen für die Maßnahme	0,00	0,00	599,00	599,00	0,00
davon voraussichtlich kreditfinanziert	0,00	0,00	0,00	0,00	0,00

Teilfinanzrechnung B Planvergleich zu § 50 SächsKomHVO-Doppik
Haushaltsjahr 2015

Ebene **1** Produktklasse 1
 Produktbereich **12** Sicherheit und Ordnung
 Produktgruppe **12.6** Brandschutz
 Produktuntergruppe **12.60** Brandschutz
 Produkt **12.60.01** Angelegenheiten des Brandschutzes

Ein- und Auszahlungsarten	Ergebnis des Vorjahres	Planansatz ¹ des Haushaltsjahres	Fortgeschriebener Ansatz des Haushaltsjahres	Ist-Ergebnis des Haushaltsjahres	Vergleich Ansatz - Ist
	01 - 12 / 14	01 - 12 / 15	V,01-12,ÜA,B/15	01 - 12 / 15	(Spalte 4 .J. Spalte 3)
	EUR				
	1	2	3	4	5
Maßnahme: 15312015 Schlauchwagen Langenhessen	Verantw.: Herr Schubert				
Gültigkeit: 01.01.2015 - 31.12.2016	Klasse: 1 Wert bis 49.999 EUR				
Einzahlungen aus Investitionszuwendungen	0,00	0,00	0,00	0,00	0,00
darunter: investive Schlüsselzuweisungen	0,00	0,00	0,00	0,00	0,00
Einzahlungen aus Investitionsbeiträgen und ähnlichen Entgelten für Investitionstätigkeit	0,00	0,00	0,00	0,00	0,00
Einzahlungen aus der Veräußerung von immateriellen Vermögensgegenständen	0,00	0,00	0,00	0,00	0,00
Einzahlungen aus der Veräußerung von Grundstücken, Gebäuden und sonstigen unbeweglichen Vermögensgegenständen	0,00	0,00	0,00	0,00	0,00
Einzahlungen aus der Veräußerung von übrigem Sachanlagevermögen	0,00	0,00	0,00	0,00	0,00
Einzahlungen aus der Veräußerung von Finanzanlagevermögen und von Wertpapieren des Umlaufvermögens	0,00	0,00	0,00	0,00	0,00
Einzahlungen für sonstige Investitionstätigkeit	0,00	0,00	0,00	0,00	0,00
Einzahlungen für Investitionstätigkeit	0,00	0,00	0,00	0,00	0,00
Auszahlungen für den Erwerb von immateriellen Vermögensgegenständen	0,00	0,00	0,00	0,00	0,00
Auszahlungen für den Erwerb von Grundstücken, Gebäuden und sonstigen unbeweglichen Vermögensgegenständen	0,00	0,00	0,00	0,00	0,00
Auszahlungen für Baumaßnahmen	0,00	0,00	0,00	0,00	0,00
Auszahlungen für den Erwerb von übrigem Sachanlagevermögen	0,00	0,00	446,25	446,25	0,00
Auszahlungen für den Erwerb von Finanzanlagevermögen und von Wertpapieren des Umlaufvermögens	0,00	0,00	0,00	0,00	0,00
Auszahlungen für Investitionsförderungsmaßnahmen	0,00	0,00	0,00	0,00	0,00
Auszahlungen für sonstige Investitionstätigkeit	0,00	0,00	0,00	0,00	0,00
Auszahlungen für Investitionstätigkeit	0,00	0,00	446,25	446,25	0,00
Saldo (Einzahlungen aus Investitionstätigkeit ./. Auszahlungen für Investitionstätigkeit)	0,00	0,00	-446,25	-446,25	0,00
aus Vorjahren fortgeltende Verpflichtungsermächtigungen für die Maßnahme	0,00	0,00	-446,25	-446,25	0,00
vorgesehene Verpflichtungsermächtigungen des Haushaltsjahres für die Maßnahme	0,00	0,00	0,00	0,00	0,00
Summe der Verpflichtungsermächtigungen für die Maßnahme	0,00	0,00	446,25	446,25	0,00
davon voraussichtlich kreditfinanziert	0,00	0,00	0,00	0,00	0,00

Ebene **1** Produktklasse 1
 Produktbereich **12** Sicherheit und Ordnung
 Produktgruppe **12.6** Brandschutz
 Produktuntergruppe **12.60** Brandschutz
 Produkt **12.60.01** Angelegenheiten des Brandschutzes

Ein- und Auszahlungsarten	Ergebnis des Vorjahres	Planansatz ¹ des Haushaltsjahres	Fortgeschriebener Ansatz des Haushaltsjahres	Ist-Ergebnis des Haushaltsjahres	Vergleich Ansatz - Ist
	01 - 12 / 14	01 - 12 / 15	V,01-12,ÜA,B/15	01 - 12 / 15	(Spalte 4 .J. Spalte 3)
	EUR				
	1	2	3	4	5
Maßnahme: 15312016 Gasmischer	Verantw.: Herr Schubert				
Gültigkeit: 01.01.2015 - 31.12.2016	Klasse: 1 Wert bis 49.999 EUR				
Einzahlungen aus Investitionszuwendungen	0,00	0,00	0,00	0,00	0,00
darunter: investive Schlüsselzuweisungen	0,00	0,00	0,00	0,00	0,00
Einzahlungen aus Investitionsbeiträgen und ähnlichen Entgelten für Investitionstätigkeit	0,00	0,00	0,00	0,00	0,00
Einzahlungen aus der Veräußerung von immateriellen Vermögensgegenständen	0,00	0,00	0,00	0,00	0,00
Einzahlungen aus der Veräußerung von Grundstücken, Gebäuden und sonstigen unbeweglichen Vermögensgegenständen	0,00	0,00	0,00	0,00	0,00
Einzahlungen aus der Veräußerung von übrigem Sachanlagevermögen	0,00	0,00	0,00	0,00	0,00
Einzahlungen aus der Veräußerung von Finanzanlagevermögen und von Wertpapieren des Umlaufvermögens	0,00	0,00	0,00	0,00	0,00
Einzahlungen für sonstige Investitionstätigkeit	0,00	0,00	0,00	0,00	0,00
Einzahlungen für Investitionstätigkeit	0,00	0,00	0,00	0,00	0,00
Auszahlungen für den Erwerb von immateriellen Vermögensgegenständen	0,00	0,00	0,00	0,00	0,00
Auszahlungen für den Erwerb von Grundstücken, Gebäuden und sonstigen unbeweglichen Vermögensgegenständen	0,00	0,00	0,00	0,00	0,00
Auszahlungen für Baumaßnahmen	0,00	0,00	0,00	0,00	0,00
Auszahlungen für den Erwerb von übrigem Sachanlagevermögen	0,00	0,00	660,37	0,00	-660,37
Auszahlungen für den Erwerb von Finanzanlagevermögen und von Wertpapieren des Umlaufvermögens	0,00	0,00	0,00	0,00	0,00
Auszahlungen für Investitionsförderungsmaßnahmen	0,00	0,00	0,00	0,00	0,00
Auszahlungen für sonstige Investitionstätigkeit	0,00	0,00	0,00	0,00	0,00
Auszahlungen für Investitionstätigkeit	0,00	0,00	660,37	0,00	-660,37
Saldo (Einzahlungen aus Investitionstätigkeit ./. Auszahlungen für Investitionstätigkeit)	0,00	0,00	-660,37	0,00	660,37
aus Vorjahren fortgeltende Verpflichtungsermächtigungen für die Maßnahme	0,00	0,00	-660,37	0,00	660,37
vorgesehene Verpflichtungsermächtigungen des Haushaltsjahres für die Maßnahme	0,00	0,00	0,00	0,00	0,00
Summe der Verpflichtungsermächtigungen für die Maßnahme	0,00	0,00	660,37	0,00	-660,37
davon voraussichtlich kreditfinanziert	0,00	0,00	0,00	0,00	0,00

Ebene	1	Produktklasse 1
Produktbereich	12	Sicherheit und Ordnung
Produktgruppe	12.6	Brandschutz
Produktuntergruppe	12.60	Brandschutz
Produkt	12.60.01	Angelegenheiten des Brandschutzes

Ein- und Auszahlungsarten	Ergebnis des Vorjahres	Planansatz ¹ des Haushaltsjahres	Fortgeschriebener Ansatz des Haushaltsjahres	Ist-Ergebnis des Haushaltsjahres	Vergleich Ansatz - Ist
	01 - 12 / 14	01 - 12 / 15	V,01-12,ÜA,B/15	01 - 12 / 15	(Spalte 4 .J. Spalte 3)
	EUR				
	1	2	3	4	5
Maßnahme: ALT99999 Altmaßnahmen bis 2010					Verantw.: FB-Leiter
Gültigkeit: 01.01.2009 - 31.12.2013	Klasse: 1				Wert bis 49.999 EUR
Einzahlungen aus Investitionszuwendungen	0,00	0,00	0,00	0,00	0,00
darunter: investive Schlüsselzuweisungen	0,00	0,00	0,00	0,00	0,00
Einzahlungen aus Investitionsbeiträgen und ähnlichen Entgelten für Investitionstätigkeit	0,00	0,00	0,00	0,00	0,00
Einzahlungen aus der Veräußerung von immateriellen Vermögensgegenständen	0,00	0,00	0,00	0,00	0,00
Einzahlungen aus der Veräußerung von Grundstücken, Gebäuden und sonstigen unbeweglichen Vermögensgegenständen	0,00	0,00	0,00	0,00	0,00
Einzahlungen aus der Veräußerung von übrigem Sachanlagevermögen	0,00	0,00	0,00	0,00	0,00
Einzahlungen aus der Veräußerung von Finanzanlagevermögen und von Wertpapieren des Umlaufvermögens	0,00	0,00	0,00	0,00	0,00
Einzahlungen für sonstige Investitionstätigkeit	0,00	0,00	0,00	0,00	0,00
Einzahlungen für Investitionstätigkeit	0,00	0,00	0,00	0,00	0,00
Auszahlungen für den Erwerb von immateriellen Vermögensgegenständen	0,00	0,00	0,00	0,00	0,00
Auszahlungen für den Erwerb von Grundstücken, Gebäuden und sonstigen unbeweglichen Vermögensgegenständen	0,00	0,00	0,00	0,00	0,00
Auszahlungen für Baumaßnahmen	0,00	0,00	0,00	1.477,97	1.477,97
Auszahlungen für den Erwerb von übrigem Sachanlagevermögen	0,00	0,00	0,00	0,00	0,00
Auszahlungen für den Erwerb von Finanzanlagevermögen und von Wertpapieren des Umlaufvermögens	0,00	0,00	0,00	0,00	0,00
Auszahlungen für Investitionsförderungsmaßnahmen	0,00	0,00	0,00	0,00	0,00
Auszahlungen für sonstige Investitionstätigkeit	0,00	0,00	0,00	0,00	0,00
Auszahlungen für Investitionstätigkeit	0,00	0,00	0,00	1.477,97	1.477,97
Saldo (Einzahlungen aus Investitionstätigkeit ./. Auszahlungen für Investitionstätigkeit)	0,00	0,00	0,00	-1.477,97	-1.477,97
aus Vorjahren fortgeltende Verpflichtungsermächtigungen für die Maßnahme	0,00	0,00	0,00	-1.477,97	-1.477,97
vorgesehene Verpflichtungsermächtigungen des Haushaltsjahres für die Maßnahme	0,00	0,00	0,00	0,00	0,00
Summe der Verpflichtungsermächtigungen für die Maßnahme	0,00	0,00	0,00	1.477,97	1.477,97
davon voraussichtlich kreditfinanziert	0,00	0,00	0,00	0,00	0,00

Ebene	5	Produktklasse 5
Produktbereich	57	Wirtschaft und Tourismus
Produktgruppe	57.3	Allgemeine Einrichtungen und Unternehmen
Produktuntergruppe	57.30	Allgemeine Einrichtungen und Unternehmen
Produkt	57.30.02	Märkte, wie Jahr- u. Wochenmärkte, Weihnachtsmärkte, sonstige Markteinrichtungen

Ein- und Auszahlungsarten	Ergebnis des Vorjahres	Planansatz ¹ des Haushaltsjahres	Fortgeschriebener Ansatz des Haushaltsjahres	Ist-Ergebnis des Haushaltsjahres	Vergleich Ansatz - Ist
	01 - 12 / 14	01 - 12 / 15	V,01-12,ÜA,B/15	01 - 12 / 15	(Spalte 4 .J. Spalte 3)
	EUR				
	1	2	3	4	5
Maßnahme: 13320001 Umgestaltung Weihnachtsbaumbeleuchtung	Verantw.: Frau Martin				
Gültigkeit: 01.01.2013 -	Klasse: 1 Wert bis 49.999 EUR				
Einzahlungen aus Investitionszuwendungen	0,00	0,00	0,00	0,00	0,00
darunter: investive Schlüsselzuweisungen	0,00	0,00	0,00	0,00	0,00
Einzahlungen aus Investitionsbeiträgen und ähnlichen Entgelten für Investitionstätigkeit	0,00	0,00	0,00	0,00	0,00
Einzahlungen aus der Veräußerung von immateriellen Vermögensgegenständen	0,00	0,00	0,00	0,00	0,00
Einzahlungen aus der Veräußerung von Grundstücken, Gebäuden und sonstigen unbeweglichen Vermögensgegenständen	0,00	0,00	0,00	0,00	0,00
Einzahlungen aus der Veräußerung von übrigem Sachanlagevermögen	0,00	0,00	0,00	0,00	0,00
Einzahlungen aus der Veräußerung von Finanzanlagevermögen und von Wertpapieren des Umlaufvermögens	0,00	0,00	0,00	0,00	0,00
Einzahlungen für sonstige Investitionstätigkeit	0,00	0,00	0,00	0,00	0,00
Einzahlungen für Investitionstätigkeit	0,00	0,00	0,00	0,00	0,00
Auszahlungen für den Erwerb von immateriellen Vermögensgegenständen	0,00	0,00	0,00	0,00	0,00
Auszahlungen für den Erwerb von Grundstücken, Gebäuden und sonstigen unbeweglichen Vermögensgegenständen	0,00	0,00	0,00	0,00	0,00
Auszahlungen für Baumaßnahmen	0,00	0,00	0,00	0,00	0,00
Auszahlungen für den Erwerb von übrigem Sachanlagevermögen	2.757,83	0,00	0,00	0,00	0,00
Auszahlungen für den Erwerb von Finanzanlagevermögen und von Wertpapieren des Umlaufvermögens	0,00	0,00	0,00	0,00	0,00
Auszahlungen für Investitionsförderungsmaßnahmen	0,00	0,00	0,00	0,00	0,00
Auszahlungen für sonstige Investitionstätigkeit	0,00	0,00	0,00	0,00	0,00
Auszahlungen für Investitionstätigkeit	2.757,83	0,00	0,00	0,00	0,00
Saldo (Einzahlungen aus Investitionstätigkeit ./. Auszahlungen für Investitionstätigkeit)	-2.757,83	0,00	0,00	0,00	0,00
aus Vorjahren fortgeltende Verpflichtungsermächtigungen für die Maßnahme	-2.757,83	0,00	0,00	0,00	0,00
vorgesehene Verpflichtungsermächtigungen des Haushaltsjahres für die Maßnahme	0,00	0,00	0,00	0,00	0,00
Summe der Verpflichtungsermächtigungen für die Maßnahme	2.757,83	0,00	0,00	0,00	0,00
davon voraussichtlich kreditfinanziert	0,00	0,00	0,00	0,00	0,00

Ebene	5	Produktklasse 5
Produktbereich	57	Wirtschaft und Tourismus
Produktgruppe	57.3	Allgemeine Einrichtungen und Unternehmen
Produktuntergruppe	57.30	Allgemeine Einrichtungen und Unternehmen
Produkt	57.30.02	Märkte, wie Jahr- u. Wochenmärkte, Weihnachtsmärkte, sonstige Markteinrichtungen

Ein- und Auszahlungsarten	Ergebnis des Vorjahres	Planansatz ¹ des Haushaltsjahres	Fortgeschriebener Ansatz des Haushaltsjahres	Ist-Ergebnis des Haushaltsjahres	Vergleich Ansatz - Ist
	01 - 12 / 14	01 - 12 / 15	V,01-12,ÜA,B/15	01 - 12 / 15	(Spalte 4 .J. Spalte 3)
	EUR				
	1	2	3	4	5
Maßnahme: 15322001 Ersatzbeschaffg. mobiler Strompoller					Verantw.: Frau Martin
Gültigkeit: 01.01.2015 -	Klasse: 1				Wert bis 49.999 EUR
Einzahlungen aus Investitionszuwendungen	0,00	0,00	0,00	0,00	0,00
darunter: investive Schlüsselzuweisungen	0,00	0,00	0,00	0,00	0,00
Einzahlungen aus Investitionsbeiträgen und ähnlichen Entgelten für Investitionstätigkeit	0,00	0,00	0,00	0,00	0,00
Einzahlungen aus der Veräußerung von immateriellen Vermögensgegenständen	0,00	0,00	0,00	0,00	0,00
Einzahlungen aus der Veräußerung von Grundstücken, Gebäuden und sonstigen unbeweglichen Vermögensgegenständen	0,00	0,00	0,00	0,00	0,00
Einzahlungen aus der Veräußerung von übrigem Sachanlagevermögen	0,00	0,00	0,00	0,00	0,00
Einzahlungen aus der Veräußerung von Finanzanlagevermögen und von Wertpapieren des Umlaufvermögens	0,00	0,00	0,00	0,00	0,00
Einzahlungen für sonstige Investitionstätigkeit	0,00	0,00	0,00	0,00	0,00
Einzahlungen für Investitionstätigkeit	0,00	0,00	0,00	0,00	0,00
Auszahlungen für den Erwerb von immateriellen Vermögensgegenständen	0,00	0,00	0,00	0,00	0,00
Auszahlungen für den Erwerb von Grundstücken, Gebäuden und sonstigen unbeweglichen Vermögensgegenständen	0,00	0,00	0,00	0,00	0,00
Auszahlungen für Baumaßnahmen	0,00	0,00	0,00	0,00	0,00
Auszahlungen für den Erwerb von übrigem Sachanlagevermögen	0,00	0,00	1.972,03	1.972,03	0,00
Auszahlungen für den Erwerb von Finanzanlagevermögen und von Wertpapieren des Umlaufvermögens	0,00	0,00	0,00	0,00	0,00
Auszahlungen für Investitionsförderungsmaßnahmen	0,00	0,00	0,00	0,00	0,00
Auszahlungen für sonstige Investitionstätigkeit	0,00	0,00	0,00	0,00	0,00
Auszahlungen für Investitionstätigkeit	0,00	0,00	1.972,03	1.972,03	0,00
Saldo (Einzahlungen aus Investitionstätigkeit ./ Auszahlungen für Investitionstätigkeit)	0,00	0,00	-1.972,03	-1.972,03	0,00
aus Vorjahren fortgeltende Verpflichtungsermächtigungen für die Maßnahme	0,00	0,00	-1.972,03	-1.972,03	0,00
vorgesehene Verpflichtungsermächtigungen des Haushaltsjahres für die Maßnahme	0,00	0,00	0,00	0,00	0,00
Summe der Verpflichtungsermächtigungen für die Maßnahme	0,00	0,00	1.972,03	1.972,03	0,00
davon voraussichtlich kreditfinanziert	0,00	0,00	0,00	0,00	0,00

Ebene **7** Produktklasse 7
 Produktbereich **71** Einsatzstelle HW Juni 2013
 Produktgruppe **71.2** Feuerwehr und Katastrophenschutz HW Juni 2013
 Produktuntergruppe **71.20** Feuerwehr und Katastrophenschutz HW Juni 2013
 Produkt **71.20.01** Feuerwehr und Katastrophenschutz HW Juni 2013

Ein- und Auszahlungsarten	Ergebnis des Vorjahres	Planansatz ¹ des Haushaltsjahres	Fortgeschriebener Ansatz des Haushaltsjahres	Ist-Ergebnis des Haushaltsjahres	Vergleich Ansatz - Ist
	01 - 12 / 14	01 - 12 / 15	V,01-12,ÜA,B/15	01 - 12 / 15	(Spalte 4 .J. Spalte 3)
	EUR				
	1	2	3	4	5
Maßnahme: HW-31201 Abwassertauchpumpe Langenhessen	Verantw.: Herr Schubert				
Gültigkeit: 01.01.2013 -	Klasse: 1 Wert bis 49.999 EUR				
Einzahlungen aus Investitionszuwendungen	0,00	0,00	0,00	0,00	0,00
darunter: investive Schlüsselzuweisungen	0,00	0,00	0,00	0,00	0,00
Einzahlungen aus Investitionsbeiträgen und ähnlichen Entgelten für Investitionstätigkeit	0,00	0,00	0,00	0,00	0,00
Einzahlungen aus der Veräußerung von immateriellen Vermögensgegenständen	0,00	0,00	0,00	0,00	0,00
Einzahlungen aus der Veräußerung von Grundstücken, Gebäuden und sonstigen unbeweglichen Vermögensgegenständen	0,00	0,00	0,00	0,00	0,00
Einzahlungen aus der Veräußerung von übrigem Sachanlagevermögen	0,00	0,00	0,00	0,00	0,00
Einzahlungen aus der Veräußerung von Finanzanlagevermögen und von Wertpapieren des Umlaufvermögens	0,00	0,00	0,00	0,00	0,00
Einzahlungen für sonstige Investitionstätigkeit	0,00	0,00	0,00	0,00	0,00
Einzahlungen für Investitionstätigkeit	0,00	0,00	0,00	0,00	0,00
Auszahlungen für den Erwerb von immateriellen Vermögensgegenständen	0,00	0,00	0,00	0,00	0,00
Auszahlungen für den Erwerb von Grundstücken, Gebäuden und sonstigen unbeweglichen Vermögensgegenständen	0,00	0,00	0,00	0,00	0,00
Auszahlungen für Baumaßnahmen	0,00	0,00	0,00	0,00	0,00
Auszahlungen für den Erwerb von übrigem Sachanlagevermögen	2.330,53	0,00	0,00	0,00	0,00
Auszahlungen für den Erwerb von Finanzanlagevermögen und von Wertpapieren des Umlaufvermögens	0,00	0,00	0,00	0,00	0,00
Auszahlungen für Investitionsförderungsmaßnahmen	0,00	0,00	0,00	0,00	0,00
Auszahlungen für sonstige Investitionstätigkeit	0,00	0,00	0,00	0,00	0,00
Auszahlungen für Investitionstätigkeit	2.330,53	0,00	0,00	0,00	0,00
Saldo (Einzahlungen aus Investitionstätigkeit ./ Auszahlungen für Investitionstätigkeit)	-2.330,53	0,00	0,00	0,00	0,00
aus Vorjahren fortgeltende Verpflichtungsermächtigungen für die Maßnahme	-2.330,53	0,00	0,00	0,00	0,00
vorgesehene Verpflichtungsermächtigungen des Haushaltsjahres für die Maßnahme	0,00	0,00	0,00	0,00	0,00
Summe der Verpflichtungsermächtigungen für die Maßnahme	2.330,53	0,00	0,00	0,00	0,00
davon voraussichtlich kreditfinanziert	0,00	0,00	0,00	0,00	0,00

Ebene **7** Produktklasse 7
 Produktbereich **71** Einsatzstelle HW Juni 2013
 Produktgruppe **71.2** Feuerwehr und Katastrophenschutz HW Juni 2013
 Produktuntergruppe **71.20** Feuerwehr und Katastrophenschutz HW Juni 2013
 Produkt **71.20.01** Feuerwehr und Katastrophenschutz HW Juni 2013

Ein- und Auszahlungsarten	Ergebnis des Vorjahres	Planansatz ¹ des Haushaltsjahres	Fortgeschriebener Ansatz des Haushaltsjahres	Ist-Ergebnis des Haushaltsjahres	Vergleich Ansatz - Ist
	01 - 12 / 14	01 - 12 / 15	V,01-12,ÜA,B/15	01 - 12 / 15	(Spalte 4 .J. Spalte 3)
	EUR				
	1	2	3	4	5
Maßnahme: HW-31202 Ersatzbeschaffg. Schlauchboot	Verantw.: Herr Schubert				
Gültigkeit: 01.01.2014 -	Klasse: 1 Wert bis 49.999 EUR				
Einzahlungen aus Investitionszuwendungen	0,00	0,00	0,00	407,44	407,44
darunter: investive Schlüsselzuweisungen	0,00	0,00	0,00	0,00	0,00
Einzahlungen aus Investitionsbeiträgen und ähnlichen Entgelten für Investitionstätigkeit	0,00	0,00	0,00	0,00	0,00
Einzahlungen aus der Veräußerung von immateriellen Vermögensgegenständen	0,00	0,00	0,00	0,00	0,00
Einzahlungen aus der Veräußerung von Grundstücken, Gebäuden und sonstigen unbeweglichen Vermögensgegenständen	0,00	0,00	0,00	0,00	0,00
Einzahlungen aus der Veräußerung von übrigem Sachanlagevermögen	0,00	0,00	0,00	0,00	0,00
Einzahlungen aus der Veräußerung von Finanzanlagevermögen und von Wertpapieren des Umlaufvermögens	0,00	0,00	0,00	0,00	0,00
Einzahlungen für sonstige Investitionstätigkeit	0,00	0,00	0,00	0,00	0,00
Einzahlungen für Investitionstätigkeit	0,00	0,00	0,00	407,44	407,44
Auszahlungen für den Erwerb von immateriellen Vermögensgegenständen	0,00	0,00	0,00	0,00	0,00
Auszahlungen für den Erwerb von Grundstücken, Gebäuden und sonstigen unbeweglichen Vermögensgegenständen	0,00	0,00	0,00	0,00	0,00
Auszahlungen für Baumaßnahmen	0,00	0,00	0,00	0,00	0,00
Auszahlungen für den Erwerb von übrigem Sachanlagevermögen	4.074,44	0,00	0,00	0,00	0,00
Auszahlungen für den Erwerb von Finanzanlagevermögen und von Wertpapieren des Umlaufvermögens	0,00	0,00	0,00	0,00	0,00
Auszahlungen für Investitionsförderungsmaßnahmen	0,00	0,00	0,00	0,00	0,00
Auszahlungen für sonstige Investitionstätigkeit	0,00	0,00	0,00	0,00	0,00
Auszahlungen für Investitionstätigkeit	4.074,44	0,00	0,00	0,00	0,00
Saldo (Einzahlungen aus Investitionstätigkeit ./. Auszahlungen für Investitionstätigkeit)	-4.074,44	0,00	0,00	407,44	407,44
aus Vorjahren fortgeltende Verpflichtungsermächtigungen für die Maßnahme	-4.074,44	0,00	0,00	0,00	0,00
vorgesehene Verpflichtungsermächtigungen des Haushaltsjahres für die Maßnahme	0,00	0,00	0,00	0,00	0,00
Summe der Verpflichtungsermächtigungen für die Maßnahme	4.074,44	0,00	0,00	0,00	0,00
davon voraussichtlich kreditfinanziert	0,00	0,00	0,00	0,00	0,00

Ebene **7** Produktklasse 7
 Produktbereich **71** Einsatzstelle HW Juni 2013
 Produktgruppe **71.2** Feuerwehr und Katastrophenschutz HW Juni 2013
 Produktuntergruppe **71.20** Feuerwehr und Katastrophenschutz HW Juni 2013
 Produkt **71.20.01** Feuerwehr und Katastrophenschutz HW Juni 2013

Ein- und Auszahlungsarten	Ergebnis des Vorjahres	Planansatz ¹ des Haushaltsjahres	Fortgeschriebener Ansatz des Haushaltsjahres	Ist-Ergebnis des Haushaltsjahres	Vergleich Ansatz - Ist
	01 - 12 / 14	01 - 12 / 15	V,01-12,ÜA,B/15	01 - 12 / 15	(Spalte 4 .J. Spalte 3)
	EUR				
	1	2	3	4	5
Maßnahme: HW-31203 Ausrüstung Wasserwehr	Verantw.: Herr Schubert				
Gültigkeit: 01.01.2015 -	Klasse: 1 Wert bis 49.999 EUR				
Einzahlungen aus Investitionszuwendungen	0,00	0,00	13.668,54	0,00	-13.668,54
darunter: investive Schlüsselzuweisungen	0,00	0,00	0,00	0,00	0,00
Einzahlungen aus Investitionsbeiträgen und ähnlichen Entgelten für Investitionstätigkeit	0,00	0,00	0,00	0,00	0,00
Einzahlungen aus der Veräußerung von immateriellen Vermögensgegenständen	0,00	0,00	0,00	0,00	0,00
Einzahlungen aus der Veräußerung von Grundstücken, Gebäuden und sonstigen unbeweglichen Vermögensgegenständen	0,00	0,00	0,00	0,00	0,00
Einzahlungen aus der Veräußerung von übrigem Sachanlagevermögen	0,00	0,00	0,00	0,00	0,00
Einzahlungen aus der Veräußerung von Finanzanlagevermögen und von Wertpapieren des Umlaufvermögens	0,00	0,00	0,00	0,00	0,00
Einzahlungen für sonstige Investitionstätigkeit	0,00	0,00	0,00	0,00	0,00
Einzahlungen für Investitionstätigkeit	0,00	0,00	13.668,54	0,00	-13.668,54
Auszahlungen für den Erwerb von immateriellen Vermögensgegenständen	0,00	0,00	0,00	0,00	0,00
Auszahlungen für den Erwerb von Grundstücken, Gebäuden und sonstigen unbeweglichen Vermögensgegenständen	0,00	0,00	0,00	0,00	0,00
Auszahlungen für Baumaßnahmen	0,00	0,00	0,00	0,00	0,00
Auszahlungen für den Erwerb von übrigem Sachanlagevermögen	0,00	0,00	13.668,54	13.668,54	0,00
Auszahlungen für den Erwerb von Finanzanlagevermögen und von Wertpapieren des Umlaufvermögens	0,00	0,00	0,00	0,00	0,00
Auszahlungen für Investitionsförderungsmaßnahmen	0,00	0,00	0,00	0,00	0,00
Auszahlungen für sonstige Investitionstätigkeit	0,00	0,00	0,00	0,00	0,00
Auszahlungen für Investitionstätigkeit	0,00	0,00	13.668,54	13.668,54	0,00
Saldo (Einzahlungen aus Investitionstätigkeit ./. Auszahlungen für Investitionstätigkeit)	0,00	0,00	0,00	-13.668,54	-13.668,54
aus Vorjahren fortgeltende Verpflichtungsermächtigungen für die Maßnahme	0,00	0,00	-13.668,54	-13.668,54	0,00
vorgesehene Verpflichtungsermächtigungen des Haushaltsjahres für die Maßnahme	0,00	0,00	0,00	0,00	0,00
Summe der Verpflichtungsermächtigungen für die Maßnahme	0,00	0,00	13.668,54	13.668,54	0,00
davon voraussichtlich kreditfinanziert	0,00	0,00	0,00	0,00	0,00

¹ ursprünglicher Planansatz, gegebenenfalls in der Fassung eines Nachtragshaushaltes

Druckparameter: 69 = 3 HH- Rechnung \ M12 Teilfinanzrechnung B; Mandant: 8820 Stadtverwaltung Werdau HH-Jahr: 2015 Budget: 3.00.0;3.00.9;3.10.1;3.10.2;3.10.9;3.20.1;3.20.2;3.20.3 Texte . von: 1 bis: 13 VJ bis: 13 VJ von: 1 . von: 1 bis: 13 Startseite: 1 erw. Listentyp: B Listen-Nr.: 3-Teilfinanzhaushalt B Listentyp: F Wertgrenze: 0 Ebene: 5 Hierarchie: P-Produkt Hierarchie (zuzüglich der Einschränkungen aus der Nutzerverwaltung für 'C8820103'); VJ von = 1; VJ bis = 13; . von = 1; bis = 13; . von = 1; bis = 13; mit Rest aus Vorjahr = an; mit Budgetumbuchungen = an; mit ÜPL/APL = an; mit Ansatz Plan/Nachtrag = an; Wertgrenze = 0; Hierarchie = P; Ebene = 5; Ausweis Nullpositionen = an; Startseite = 1; Listen-Nr. = 3; Listentyp = F; Positionsnachweis = an; erw. Listentyp = B

Finanzrechnung

Teilhaushalt 4

Investmaßnahmen

Ebene **1** Produktklasse 1
 Produktbereich **11** Innere Verwaltung
 Produktgruppe **11.1** Verwaltungssteuerung und -service
 Produktuntergruppe **11.11** Gemeindeorgane
 Produkt **11.11.01** Gemeinderat, Stadtrat, Kreistag

Ein- und Auszahlungsarten	Ergebnis des Vorjahres	Planansatz ¹ des Haushaltsjahres	Fortgeschriebener Ansatz des Haushaltsjahres	Ist-Ergebnis des Haushaltsjahres	Vergleich Ansatz - Ist
	01 - 12 / 14	01 - 12 / 15	V,01-12,ÜA,B/15	01 - 12 / 15	(Spalte 4 .J. Spalte 3)
	EUR				
	1	2	3	4	5
Maßnahme: 15420001 Schaukasten	Verantw.: Frau Mandaus				
Gültigkeit: 01.01.2015 - 31.12.2023	Klasse: 1 Wert bis 49.999 EUR				
Einzahlungen aus Investitionszuwendungen	0,00	0,00	0,00	0,00	0,00
darunter: investive Schlüsselzuweisungen	0,00	0,00	0,00	0,00	0,00
Einzahlungen aus Investitionsbeiträgen und ähnlichen Entgelten für Investitionstätigkeit	0,00	0,00	0,00	0,00	0,00
Einzahlungen aus der Veräußerung von immateriellen Vermögensgegenständen	0,00	0,00	0,00	0,00	0,00
Einzahlungen aus der Veräußerung von Grundstücken, Gebäuden und sonstigen unbeweglichen Vermögensgegenständen	0,00	0,00	0,00	0,00	0,00
Einzahlungen aus der Veräußerung von übrigem Sachanlagevermögen	0,00	0,00	0,00	0,00	0,00
Einzahlungen aus der Veräußerung von Finanzanlagevermögen und von Wertpapieren des Umlaufvermögens	0,00	0,00	0,00	0,00	0,00
Einzahlungen für sonstige Investitionstätigkeit	0,00	0,00	0,00	0,00	0,00
Einzahlungen für Investitionstätigkeit	0,00	0,00	0,00	0,00	0,00
Auszahlungen für den Erwerb von immateriellen Vermögensgegenständen	0,00	0,00	0,00	0,00	0,00
Auszahlungen für den Erwerb von Grundstücken, Gebäuden und sonstigen unbeweglichen Vermögensgegenständen	0,00	0,00	0,00	0,00	0,00
Auszahlungen für Baumaßnahmen	0,00	0,00	0,00	0,00	0,00
Auszahlungen für den Erwerb von übrigem Sachanlagevermögen	0,00	800,00	800,00	668,72	-131,28
Auszahlungen für den Erwerb von Finanzanlagevermögen und von Wertpapieren des Umlaufvermögens	0,00	0,00	0,00	0,00	0,00
Auszahlungen für Investitionsförderungsmaßnahmen	0,00	0,00	0,00	0,00	0,00
Auszahlungen für sonstige Investitionstätigkeit	0,00	0,00	0,00	0,00	0,00
Auszahlungen für Investitionstätigkeit	0,00	800,00	800,00	668,72	-131,28
Saldo (Einzahlungen aus Investitionstätigkeit ./. Auszahlungen für Investitionstätigkeit)	0,00	-800,00	-800,00	-668,72	131,28
aus Vorjahren fortgeltende Verpflichtungsermächtigungen für die Maßnahme	0,00	-800,00	-800,00	-668,72	131,28
vorgesehene Verpflichtungsermächtigungen des Haushaltsjahres für die Maßnahme	0,00	0,00	0,00	0,00	0,00
Summe der Verpflichtungsermächtigungen für die Maßnahme	0,00	800,00	800,00	668,72	-131,28
davon voraussichtlich kreditfinanziert	0,00	0,00	0,00	0,00	0,00

Ebene **1** Produktklasse 1
 Produktbereich **11** Innere Verwaltung
 Produktgruppe **11.1** Verwaltungssteuerung und -service
 Produktuntergruppe **11.14** Einrichtungen für die gesamte Verwaltung
 Produkt **11.14.01** Einrichtungen für die gesamte Verwaltung

Ein- und Auszahlungsarten	Ergebnis des Vorjahres	Planansatz ¹ des Haushaltsjahres	Fortgeschriebener Ansatz des Haushaltsjahres	Ist-Ergebnis des Haushaltsjahres	Vergleich Ansatz - Ist
	01 - 12 / 14	01 - 12 / 15	V,01-12,ÜA,B/15	01 - 12 / 15	(Spalte 4 ./. Spalte 3)
	EUR				
	1	2	3	4	5
Maßnahme: 12110002 Ausstattung (GM)	Verantw.: FGL Gebäudemanager				
Gültigkeit: 01.01.2012 -	Klasse: 2 Wert ab 50.000 EUR				
Einzahlungen aus Investitionszuwendungen	0,00	0,00	0,00	1.337,37	1.337,37
darunter: investive Schlüsselzuweisungen	0,00	0,00	0,00	0,00	0,00
Einzahlungen aus Investitionsbeiträgen und ähnlichen Entgelten für Investitionstätigkeit	0,00	0,00	0,00	0,00	0,00
Einzahlungen aus der Veräußerung von immateriellen Vermögensgegenständen	0,00	0,00	0,00	0,00	0,00
Einzahlungen aus der Veräußerung von Grundstücken, Gebäuden und sonstigen unbeweglichen Vermögensgegenständen	0,00	0,00	0,00	0,00	0,00
Einzahlungen aus der Veräußerung von übrigem Sachanlagevermögen	0,00	0,00	0,00	0,00	0,00
Einzahlungen aus der Veräußerung von Finanzanlagevermögen und von Wertpapieren des Umlaufvermögens	0,00	0,00	0,00	0,00	0,00
Einzahlungen für sonstige Investitionstätigkeit	0,00	0,00	0,00	0,00	0,00
Einzahlungen für Investitionstätigkeit	0,00	0,00	0,00	1.337,37	1.337,37
Auszahlungen für den Erwerb von immateriellen Vermögensgegenständen	0,00	0,00	0,00	0,00	0,00
Auszahlungen für den Erwerb von Grundstücken, Gebäuden und sonstigen unbeweglichen Vermögensgegenständen	0,00	0,00	0,00	0,00	0,00
Auszahlungen für Baumaßnahmen	0,00	0,00	0,00	0,00	0,00
Auszahlungen für den Erwerb von übrigem Sachanlagevermögen	5.314,28	2.000,00	5.182,00	6.054,42	872,42
Auszahlungen für den Erwerb von Finanzanlagevermögen und von Wertpapieren des Umlaufvermögens	0,00	0,00	0,00	0,00	0,00
Auszahlungen für Investitionsförderungsmaßnahmen	0,00	0,00	0,00	0,00	0,00
Auszahlungen für sonstige Investitionstätigkeit	0,00	0,00	0,00	0,00	0,00
Auszahlungen für Investitionstätigkeit	5.314,28	2.000,00	5.182,00	6.054,42	872,42
Saldo (Einzahlungen aus Investitionstätigkeit ./. Auszahlungen für Investitionstätigkeit)	-5.314,28	-2.000,00	-5.182,00	-4.717,05	464,95
aus Vorjahren fortgeltende Verpflichtungsermächtigungen für die Maßnahme	-5.314,28	-2.000,00	-5.182,00	-6.054,42	-872,42
vorgesehene Verpflichtungsermächtigungen des Haushaltsjahres für die Maßnahme	0,00	0,00	0,00	0,00	0,00
Summe der Verpflichtungsermächtigungen für die Maßnahme	5.314,28	2.000,00	5.182,00	6.054,42	872,42
davon voraussichtlich kreditfinanziert	0,00	0,00	0,00	0,00	0,00

Ebene **1** Produktklasse 1
 Produktbereich **11** Innere Verwaltung
 Produktgruppe **11.1** Verwaltungssteuerung und -service
 Produktuntergruppe **11.14** Einrichtungen für die gesamte Verwaltung
 Produkt **11.14.01** Einrichtungen für die gesamte Verwaltung

Ein- und Auszahlungsarten	Ergebnis des Vorjahres	Planansatz ¹ des Haushaltsjahres	Fortgeschriebener Ansatz des Haushaltsjahres	Ist-Ergebnis des Haushaltsjahres	Vergleich Ansatz - Ist
	01 - 12 / 14	01 - 12 / 15	V,01-12,ÜA,B/15	01 - 12 / 15	(Spalte 4 .J. Spalte 3)
	EUR				
	1	2	3	4	5
Maßnahme: 12422001 Ausstattung FB	Verantw.: FGL Zentrale Dienste				
Gültigkeit: 01.01.2012 - 31.12.2021	Klasse: 2 Wert ab 50.000 EUR				
Einzahlungen aus Investitionszuwendungen	0,00	0,00	0,00	0,00	0,00
darunter: investive Schlüsselzuweisungen	0,00	0,00	0,00	0,00	0,00
Einzahlungen aus Investitionsbeiträgen und ähnlichen Entgelten für Investitionstätigkeit	0,00	0,00	0,00	0,00	0,00
Einzahlungen aus der Veräußerung von immateriellen Vermögensgegenständen	0,00	0,00	0,00	0,00	0,00
Einzahlungen aus der Veräußerung von Grundstücken, Gebäuden und sonstigen unbeweglichen Vermögensgegenständen	0,00	0,00	0,00	0,00	0,00
Einzahlungen aus der Veräußerung von übrigem Sachanlagevermögen	0,00	0,00	0,00	0,00	0,00
Einzahlungen aus der Veräußerung von Finanzanlagevermögen und von Wertpapieren des Umlaufvermögens	0,00	0,00	0,00	0,00	0,00
Einzahlungen für sonstige Investitionstätigkeit	0,00	0,00	0,00	0,00	0,00
Einzahlungen für Investitionstätigkeit	0,00	0,00	0,00	0,00	0,00
Auszahlungen für den Erwerb von immateriellen Vermögensgegenständen	0,00	0,00	0,00	0,00	0,00
Auszahlungen für den Erwerb von Grundstücken, Gebäuden und sonstigen unbeweglichen Vermögensgegenständen	0,00	0,00	0,00	0,00	0,00
Auszahlungen für Baumaßnahmen	0,00	0,00	0,00	0,00	0,00
Auszahlungen für den Erwerb von übrigem Sachanlagevermögen	997,61	0,00	0,00	0,00	0,00
Auszahlungen für den Erwerb von Finanzanlagevermögen und von Wertpapieren des Umlaufvermögens	0,00	0,00	0,00	0,00	0,00
Auszahlungen für Investitionsförderungsmaßnahmen	0,00	0,00	0,00	0,00	0,00
Auszahlungen für sonstige Investitionstätigkeit	0,00	0,00	0,00	0,00	0,00
Auszahlungen für Investitionstätigkeit	997,61	0,00	0,00	0,00	0,00
Saldo (Einzahlungen aus Investitionstätigkeit ./. Auszahlungen für Investitionstätigkeit)	-997,61	0,00	0,00	0,00	0,00
aus Vorjahren fortgeltende Verpflichtungsermächtigungen für die Maßnahme	-997,61	0,00	0,00	0,00	0,00
vorgesehene Verpflichtungsermächtigungen des Haushaltsjahres für die Maßnahme	0,00	0,00	0,00	0,00	0,00
Summe der Verpflichtungsermächtigungen für die Maßnahme	997,61	0,00	0,00	0,00	0,00
davon voraussichtlich kreditfinanziert	0,00	0,00	0,00	0,00	0,00

Ebene **1** Produktklasse 1
 Produktbereich **11** Innere Verwaltung
 Produktgruppe **11.1** Verwaltungssteuerung und -service
 Produktuntergruppe **11.14** Einrichtungen für die gesamte Verwaltung
 Produkt **11.14.01** Einrichtungen für die gesamte Verwaltung

Ein- und Auszahlungsarten	Ergebnis des Vorjahres	Planansatz ¹ des Haushaltsjahres	Fortgeschriebener Ansatz des Haushaltsjahres	Ist-Ergebnis des Haushaltsjahres	Vergleich Ansatz - Ist
	01 - 12 / 14	01 - 12 / 15	V,01-12,ÜA,B/15	01 - 12 / 15	(Spalte 4 .J. Spalte 3)
	EUR				
	1	2	3	4	5
Maßnahme: 12422002 Ausstattung FB	Verantw.: Frau Mandaus				
Gültigkeit: 01.01.2012 - 31.12.2016	Klasse: 2 Wert ab 50.000 EUR				
Einzahlungen aus Investitionszuwendungen	0,00	0,00	0,00	0,00	0,00
darunter: investive Schlüsselzuweisungen	0,00	0,00	0,00	0,00	0,00
Einzahlungen aus Investitionsbeiträgen und ähnlichen Entgelten für Investitionstätigkeit	0,00	0,00	0,00	0,00	0,00
Einzahlungen aus der Veräußerung von immateriellen Vermögensgegenständen	0,00	0,00	0,00	0,00	0,00
Einzahlungen aus der Veräußerung von Grundstücken, Gebäuden und sonstigen unbeweglichen Vermögensgegenständen	0,00	0,00	0,00	0,00	0,00
Einzahlungen aus der Veräußerung von übrigem Sachanlagevermögen	0,00	0,00	0,00	0,00	0,00
Einzahlungen aus der Veräußerung von Finanzanlagevermögen und von Wertpapieren des Umlaufvermögens	0,00	0,00	0,00	0,00	0,00
Einzahlungen für sonstige Investitionstätigkeit	0,00	0,00	0,00	0,00	0,00
Einzahlungen für Investitionstätigkeit	0,00	0,00	0,00	0,00	0,00
Auszahlungen für den Erwerb von immateriellen Vermögensgegenständen	10.444,68	0,00	0,00	0,00	0,00
Auszahlungen für den Erwerb von Grundstücken, Gebäuden und sonstigen unbeweglichen Vermögensgegenständen	0,00	0,00	0,00	0,00	0,00
Auszahlungen für Baumaßnahmen	0,00	0,00	0,00	0,00	0,00
Auszahlungen für den Erwerb von übrigem Sachanlagevermögen	1.487,50	0,00	0,00	0,00	0,00
Auszahlungen für den Erwerb von Finanzanlagevermögen und von Wertpapieren des Umlaufvermögens	0,00	0,00	0,00	0,00	0,00
Auszahlungen für Investitionsförderungsmaßnahmen	0,00	0,00	0,00	0,00	0,00
Auszahlungen für sonstige Investitionstätigkeit	0,00	0,00	0,00	0,00	0,00
Auszahlungen für Investitionstätigkeit	11.932,18	0,00	0,00	0,00	0,00
Saldo (Einzahlungen aus Investitionstätigkeit ./. Auszahlungen für Investitionstätigkeit)	-11.932,18	0,00	0,00	0,00	0,00
aus Vorjahren fortgeltende Verpflichtungsermächtigungen für die Maßnahme	-11.932,18	0,00	0,00	0,00	0,00
vorgesehene Verpflichtungsermächtigungen des Haushaltsjahres für die Maßnahme	0,00	0,00	0,00	0,00	0,00
Summe der Verpflichtungsermächtigungen für die Maßnahme	11.932,18	0,00	0,00	0,00	0,00
davon voraussichtlich kreditfinanziert	0,00	0,00	0,00	0,00	0,00

Ebene **1** Produktklasse 1
 Produktbereich **11** Innere Verwaltung
 Produktgruppe **11.1** Verwaltungssteuerung und -service
 Produktuntergruppe **11.14** Einrichtungen für die gesamte Verwaltung
 Produkt **11.14.01** Einrichtungen für die gesamte Verwaltung

Ein- und Auszahlungsarten	Ergebnis des Vorjahres	Planansatz ¹ des Haushaltsjahres	Fortgeschriebener Ansatz des Haushaltsjahres	Ist-Ergebnis des Haushaltsjahres	Vergleich Ansatz - Ist
	01 - 12 / 14	01 - 12 / 15	V,01-12,ÜA,B/15	01 - 12 / 15	(Spalte 4 .J. Spalte 3)
	EUR				
	1	2	3	4	5
Maßnahme: 13422001 AP-PC neu	Verantw.: Frau Mandaus				
Gültigkeit: 01.01.2013 - 31.12.2016	Klasse: 2 Wert ab 50.000 EUR				
Einzahlungen aus Investitionszuwendungen	0,00	0,00	0,00	0,00	0,00
darunter: investive Schlüsselzuweisungen	0,00	0,00	0,00	0,00	0,00
Einzahlungen aus Investitionsbeiträgen und ähnlichen Entgelten für Investitionstätigkeit	0,00	0,00	0,00	0,00	0,00
Einzahlungen aus der Veräußerung von immateriellen Vermögensgegenständen	0,00	0,00	0,00	0,00	0,00
Einzahlungen aus der Veräußerung von Grundstücken, Gebäuden und sonstigen unbeweglichen Vermögensgegenständen	0,00	0,00	0,00	0,00	0,00
Einzahlungen aus der Veräußerung von übrigem Sachanlagevermögen	0,00	0,00	0,00	0,00	0,00
Einzahlungen aus der Veräußerung von Finanzanlagevermögen und von Wertpapieren des Umlaufvermögens	0,00	0,00	0,00	0,00	0,00
Einzahlungen für sonstige Investitionstätigkeit	0,00	0,00	0,00	0,00	0,00
Einzahlungen für Investitionstätigkeit	0,00	0,00	0,00	0,00	0,00
Auszahlungen für den Erwerb von immateriellen Vermögensgegenständen	0,00	0,00	0,00	0,00	0,00
Auszahlungen für den Erwerb von Grundstücken, Gebäuden und sonstigen unbeweglichen Vermögensgegenständen	0,00	0,00	0,00	0,00	0,00
Auszahlungen für Baumaßnahmen	0,00	0,00	0,00	0,00	0,00
Auszahlungen für den Erwerb von übrigem Sachanlagevermögen	14.994,00	0,00	0,00	0,00	0,00
Auszahlungen für den Erwerb von Finanzanlagevermögen und von Wertpapieren des Umlaufvermögens	0,00	0,00	0,00	0,00	0,00
Auszahlungen für Investitionsförderungsmaßnahmen	0,00	0,00	0,00	0,00	0,00
Auszahlungen für sonstige Investitionstätigkeit	0,00	0,00	0,00	0,00	0,00
Auszahlungen für Investitionstätigkeit	14.994,00	0,00	0,00	0,00	0,00
Saldo (Einzahlungen aus Investitionstätigkeit ./ Auszahlungen für Investitionstätigkeit)	-14.994,00	0,00	0,00	0,00	0,00
aus Vorjahren fortgeltende Verpflichtungsermächtigungen für die Maßnahme	-14.994,00	0,00	0,00	0,00	0,00
vorgesehene Verpflichtungsermächtigungen des Haushaltsjahres für die Maßnahme	0,00	0,00	0,00	0,00	0,00
Summe der Verpflichtungsermächtigungen für die Maßnahme	14.994,00	0,00	0,00	0,00	0,00
davon voraussichtlich kreditfinanziert	0,00	0,00	0,00	0,00	0,00

Ebene **1** Produktklasse 1
 Produktbereich **11** Innere Verwaltung
 Produktgruppe **11.1** Verwaltungssteuerung und -service
 Produktuntergruppe **11.14** Einrichtungen für die gesamte Verwaltung
 Produkt **11.14.01** Einrichtungen für die gesamte Verwaltung

Ein- und Auszahlungsarten	Ergebnis des Vorjahres	Planansatz ¹ des Haushaltsjahres	Fortgeschriebener Ansatz des Haushaltsjahres	Ist-Ergebnis des Haushaltsjahres	Vergleich Ansatz - Ist
	01 - 12 / 14	01 - 12 / 15	V,01-12,ÜA,B/15	01 - 12 / 15	(Spalte 4 .J. Spalte 3)
	EUR				
	1	2	3	4	5
Maßnahme: 13420001 Aktenvernichter	Verantw.: FGL Zentrale Dienste				
Gültigkeit: 01.01.2013 - 31.12.2021	Klasse: 1 Wert bis 49.999 EUR				
Einzahlungen aus Investitionszuwendungen	0,00	0,00	0,00	0,00	0,00
darunter: investive Schlüsselzuweisungen	0,00	0,00	0,00	0,00	0,00
Einzahlungen aus Investitionsbeiträgen und ähnlichen Entgelten für Investitionstätigkeit	0,00	0,00	0,00	0,00	0,00
Einzahlungen aus der Veräußerung von immateriellen Vermögensgegenständen	0,00	0,00	0,00	0,00	0,00
Einzahlungen aus der Veräußerung von Grundstücken, Gebäuden und sonstigen unbeweglichen Vermögensgegenständen	0,00	0,00	0,00	0,00	0,00
Einzahlungen aus der Veräußerung von übrigem Sachanlagevermögen	0,00	0,00	0,00	0,00	0,00
Einzahlungen aus der Veräußerung von Finanzanlagevermögen und von Wertpapieren des Umlaufvermögens	0,00	0,00	0,00	0,00	0,00
Einzahlungen für sonstige Investitionstätigkeit	0,00	0,00	0,00	0,00	0,00
Einzahlungen für Investitionstätigkeit	0,00	0,00	0,00	0,00	0,00
Auszahlungen für den Erwerb von immateriellen Vermögensgegenständen	0,00	0,00	0,00	0,00	0,00
Auszahlungen für den Erwerb von Grundstücken, Gebäuden und sonstigen unbeweglichen Vermögensgegenständen	0,00	0,00	0,00	0,00	0,00
Auszahlungen für Baumaßnahmen	0,00	0,00	0,00	0,00	0,00
Auszahlungen für den Erwerb von übrigem Sachanlagevermögen	456,96	0,00	0,00	0,00	0,00
Auszahlungen für den Erwerb von Finanzanlagevermögen und von Wertpapieren des Umlaufvermögens	0,00	0,00	0,00	0,00	0,00
Auszahlungen für Investitionsförderungsmaßnahmen	0,00	0,00	0,00	0,00	0,00
Auszahlungen für sonstige Investitionstätigkeit	0,00	0,00	0,00	0,00	0,00
Auszahlungen für Investitionstätigkeit	456,96	0,00	0,00	0,00	0,00
Saldo (Einzahlungen aus Investitionstätigkeit ./ Auszahlungen für Investitionstätigkeit)	-456,96	0,00	0,00	0,00	0,00
aus Vorjahren fortgeltende Verpflichtungsermächtigungen für die Maßnahme	-456,96	0,00	0,00	0,00	0,00
vorgesehene Verpflichtungsermächtigungen des Haushaltsjahres für die Maßnahme	0,00	0,00	0,00	0,00	0,00
Summe der Verpflichtungsermächtigungen für die Maßnahme	456,96	0,00	0,00	0,00	0,00
davon voraussichtlich kreditfinanziert	0,00	0,00	0,00	0,00	0,00

Ebene **1** Produktklasse 1
 Produktbereich **11** Innere Verwaltung
 Produktgruppe **11.1** Verwaltungssteuerung und -service
 Produktuntergruppe **11.14** Einrichtungen für die gesamte Verwaltung
 Produkt **11.14.01** Einrichtungen für die gesamte Verwaltung

Ein- und Auszahlungsarten	Ergebnis des Vorjahres	Planansatz ¹ des Haushaltsjahres	Fortgeschriebener Ansatz des Haushaltsjahres	Ist-Ergebnis des Haushaltsjahres	Vergleich Ansatz - Ist
	01 - 12 / 14	01 - 12 / 15	V,01-12,ÜA,B/15	01 - 12 / 15	(Spalte 4 .J. Spalte 3)
	EUR				
	1	2	3	4	5
Maßnahme: 14110007 Abtrenng. Technikraum (Server)	Verantw.: Frau Hohmuth				
Gültigkeit: 01.01.2014 - 31.12.2023	Klasse: 1 Wert bis 49.999 EUR				
Einzahlungen aus Investitionszuwendungen	0,00	0,00	0,00	0,00	0,00
darunter: investive Schlüsselzuweisungen	0,00	0,00	0,00	0,00	0,00
Einzahlungen aus Investitionsbeiträgen und ähnlichen Entgelten für Investitionstätigkeit	0,00	0,00	0,00	0,00	0,00
Einzahlungen aus der Veräußerung von immateriellen Vermögensgegenständen	0,00	0,00	0,00	0,00	0,00
Einzahlungen aus der Veräußerung von Grundstücken, Gebäuden und sonstigen unbeweglichen Vermögensgegenständen	0,00	0,00	0,00	0,00	0,00
Einzahlungen aus der Veräußerung von übrigem Sachanlagevermögen	0,00	0,00	0,00	0,00	0,00
Einzahlungen aus der Veräußerung von Finanzanlagevermögen und von Wertpapieren des Umlaufvermögens	0,00	0,00	0,00	0,00	0,00
Einzahlungen für sonstige Investitionstätigkeit	0,00	0,00	0,00	0,00	0,00
Einzahlungen für Investitionstätigkeit	0,00	0,00	0,00	0,00	0,00
Auszahlungen für den Erwerb von immateriellen Vermögensgegenständen	0,00	0,00	0,00	0,00	0,00
Auszahlungen für den Erwerb von Grundstücken, Gebäuden und sonstigen unbeweglichen Vermögensgegenständen	0,00	0,00	0,00	0,00	0,00
Auszahlungen für Baumaßnahmen	0,00	0,00	5.003,84	4.922,39	-81,45
Auszahlungen für den Erwerb von übrigem Sachanlagevermögen	0,00	0,00	0,00	0,00	0,00
Auszahlungen für den Erwerb von Finanzanlagevermögen und von Wertpapieren des Umlaufvermögens	0,00	0,00	0,00	0,00	0,00
Auszahlungen für Investitionsförderungsmaßnahmen	0,00	0,00	0,00	0,00	0,00
Auszahlungen für sonstige Investitionstätigkeit	0,00	0,00	0,00	0,00	0,00
Auszahlungen für Investitionstätigkeit	0,00	0,00	5.003,84	4.922,39	-81,45
Saldo (Einzahlungen aus Investitionstätigkeit ./. Auszahlungen für Investitionstätigkeit)	0,00	0,00	-5.003,84	-4.922,39	81,45
aus Vorjahren fortgeltende Verpflichtungsermächtigungen für die Maßnahme	0,00	0,00	-5.003,84	-4.922,39	81,45
vorgesehene Verpflichtungsermächtigungen des Haushaltsjahres für die Maßnahme	0,00	0,00	0,00	0,00	0,00
Summe der Verpflichtungsermächtigungen für die Maßnahme	0,00	0,00	5.003,84	4.922,39	-81,45
davon voraussichtlich kreditfinanziert	0,00	0,00	0,00	0,00	0,00

Ebene **1** Produktklasse 1
 Produktbereich **11** Innere Verwaltung
 Produktgruppe **11.1** Verwaltungssteuerung und -service
 Produktuntergruppe **11.14** Einrichtungen für die gesamte Verwaltung
 Produkt **11.14.01** Einrichtungen für die gesamte Verwaltung

Ein- und Auszahlungsarten	Ergebnis des Vorjahres	Planansatz ¹ des Haushaltsjahres	Fortgeschriebener Ansatz des Haushaltsjahres	Ist-Ergebnis des Haushaltsjahres	Vergleich Ansatz - Ist
	01 - 12 / 14	01 - 12 / 15	V,01-12,ÜA,B/15	01 - 12 / 15	(Spalte 4 .J. Spalte 3)
	EUR				
	1	2	3	4	5
Maßnahme: 14110018 Erneuerung Fettabscheider (GM)					Verantw.: FGL Gebäudemanager
Gültigkeit: 01.01.2014 - 31.12.2021	Klasse: 1				Wert bis 49.999 EUR
Einzahlungen aus Investitionszuwendungen	0,00	0,00	0,00	0,00	0,00
darunter: investive Schlüsselzuweisungen	0,00	0,00	0,00	0,00	0,00
Einzahlungen aus Investitionsbeiträgen und ähnlichen Entgelten für Investitionstätigkeit	0,00	0,00	0,00	0,00	0,00
Einzahlungen aus der Veräußerung von immateriellen Vermögensgegenständen	0,00	0,00	0,00	0,00	0,00
Einzahlungen aus der Veräußerung von Grundstücken, Gebäuden und sonstigen unbeweglichen Vermögensgegenständen	0,00	0,00	0,00	0,00	0,00
Einzahlungen aus der Veräußerung von übrigem Sachanlagevermögen	0,00	0,00	0,00	0,00	0,00
Einzahlungen aus der Veräußerung von Finanzanlagevermögen und von Wertpapieren des Umlaufvermögens	0,00	0,00	0,00	0,00	0,00
Einzahlungen für sonstige Investitionstätigkeit	0,00	0,00	0,00	0,00	0,00
Einzahlungen für Investitionstätigkeit	0,00	0,00	0,00	0,00	0,00
Auszahlungen für den Erwerb von immateriellen Vermögensgegenständen	0,00	0,00	0,00	0,00	0,00
Auszahlungen für den Erwerb von Grundstücken, Gebäuden und sonstigen unbeweglichen Vermögensgegenständen	0,00	0,00	0,00	0,00	0,00
Auszahlungen für Baumaßnahmen	0,00	0,00	0,00	0,00	0,00
Auszahlungen für den Erwerb von übrigem Sachanlagevermögen	8.714,23	0,00	0,00	0,00	0,00
Auszahlungen für den Erwerb von Finanzanlagevermögen und von Wertpapieren des Umlaufvermögens	0,00	0,00	0,00	0,00	0,00
Auszahlungen für Investitionsförderungsmaßnahmen	0,00	0,00	0,00	0,00	0,00
Auszahlungen für sonstige Investitionstätigkeit	0,00	0,00	0,00	0,00	0,00
Auszahlungen für Investitionstätigkeit	8.714,23	0,00	0,00	0,00	0,00
Saldo (Einzahlungen aus Investitionstätigkeit ./. Auszahlungen für Investitionstätigkeit)	-8.714,23	0,00	0,00	0,00	0,00
aus Vorjahren fortgeltende Verpflichtungsermächtigungen für die Maßnahme	-8.714,23	0,00	0,00	0,00	0,00
vorgesehene Verpflichtungsermächtigungen des Haushaltsjahres für die Maßnahme	0,00	0,00	0,00	0,00	0,00
Summe der Verpflichtungsermächtigungen für die Maßnahme	8.714,23	0,00	0,00	0,00	0,00
davon voraussichtlich kreditfinanziert	0,00	0,00	0,00	0,00	0,00

Ebene **1** Produktklasse 1
 Produktbereich **11** Innere Verwaltung
 Produktgruppe **11.1** Verwaltungssteuerung und -service
 Produktuntergruppe **11.14** Einrichtungen für die gesamte Verwaltung
 Produkt **11.14.01** Einrichtungen für die gesamte Verwaltung

Ein- und Auszahlungsarten	Ergebnis des Vorjahres	Planansatz ¹ des Haushaltsjahres	Fortgeschriebener Ansatz des Haushaltsjahres	Ist-Ergebnis des Haushaltsjahres	Vergleich Ansatz - Ist
	01 - 12 / 14	01 - 12 / 15	V,01-12,ÜA,B/15	01 - 12 / 15	(Spalte 4 .J. Spalte 3)
	EUR				
	1	2	3	4	5
Maßnahme: 14420001 Feldkochherd	Verantw.: Frau Mandaus				
Gültigkeit: 01.01.2014 - 31.12.2016	Klasse: 1 Wert bis 49.999 EUR				
Einzahlungen aus Investitionszuwendungen	0,00	0,00	0,00	0,00	0,00
darunter: investive Schlüsselzuweisungen	0,00	0,00	0,00	0,00	0,00
Einzahlungen aus Investitionsbeiträgen und ähnlichen Entgelten für Investitionstätigkeit	0,00	0,00	0,00	0,00	0,00
Einzahlungen aus der Veräußerung von immateriellen Vermögensgegenständen	0,00	0,00	0,00	0,00	0,00
Einzahlungen aus der Veräußerung von Grundstücken, Gebäuden und sonstigen unbeweglichen Vermögensgegenständen	0,00	0,00	0,00	0,00	0,00
Einzahlungen aus der Veräußerung von übrigem Sachanlagevermögen	0,00	0,00	0,00	0,00	0,00
Einzahlungen aus der Veräußerung von Finanzanlagevermögen und von Wertpapieren des Umlaufvermögens	0,00	0,00	0,00	0,00	0,00
Einzahlungen für sonstige Investitionstätigkeit	0,00	0,00	0,00	0,00	0,00
Einzahlungen für Investitionstätigkeit	0,00	0,00	0,00	0,00	0,00
Auszahlungen für den Erwerb von immateriellen Vermögensgegenständen	0,00	0,00	0,00	0,00	0,00
Auszahlungen für den Erwerb von Grundstücken, Gebäuden und sonstigen unbeweglichen Vermögensgegenständen	0,00	0,00	0,00	0,00	0,00
Auszahlungen für Baumaßnahmen	0,00	0,00	0,00	0,00	0,00
Auszahlungen für den Erwerb von übrigem Sachanlagevermögen	500,00	0,00	0,00	0,00	0,00
Auszahlungen für den Erwerb von Finanzanlagevermögen und von Wertpapieren des Umlaufvermögens	0,00	0,00	0,00	0,00	0,00
Auszahlungen für Investitionsförderungsmaßnahmen	0,00	0,00	0,00	0,00	0,00
Auszahlungen für sonstige Investitionstätigkeit	0,00	0,00	0,00	0,00	0,00
Auszahlungen für Investitionstätigkeit	500,00	0,00	0,00	0,00	0,00
Saldo (Einzahlungen aus Investitionstätigkeit ./. Auszahlungen für Investitionstätigkeit)	-500,00	0,00	0,00	0,00	0,00
aus Vorjahren fortgeltende Verpflichtungsermächtigungen für die Maßnahme	-500,00	0,00	0,00	0,00	0,00
vorgesehene Verpflichtungsermächtigungen des Haushaltsjahres für die Maßnahme	0,00	0,00	0,00	0,00	0,00
Summe der Verpflichtungsermächtigungen für die Maßnahme	500,00	0,00	0,00	0,00	0,00
davon voraussichtlich kreditfinanziert	0,00	0,00	0,00	0,00	0,00

Ebene **1** Produktklasse 1
 Produktbereich **11** Innere Verwaltung
 Produktgruppe **11.1** Verwaltungssteuerung und -service
 Produktuntergruppe **11.14** Einrichtungen für die gesamte Verwaltung
 Produkt **11.14.01** Einrichtungen für die gesamte Verwaltung

Ein- und Auszahlungsarten	Ergebnis des Vorjahres	Planansatz ¹ des Haushaltsjahres	Fortgeschriebener Ansatz des Haushaltsjahres	Ist-Ergebnis des Haushaltsjahres	Vergleich Ansatz - Ist
	01 - 12 / 14	01 - 12 / 15	V,01-12,ÜA,B/15	01 - 12 / 15	(Spalte 4 .J. Spalte 3)
	EUR				
	1	2	3	4	5
Maßnahme: 14422003 Acrobat-Standard FB 3	Verantw.: Frau Mandaus				
Gültigkeit: 01.01.2014 - 31.12.2014	Klasse: 1 Wert bis 49.999 EUR				
Einzahlungen aus Investitionszuwendungen	0,00	0,00	0,00	0,00	0,00
darunter: investive Schlüsselzuweisungen	0,00	0,00	0,00	0,00	0,00
Einzahlungen aus Investitionsbeiträgen und ähnlichen Entgelten für Investitionstätigkeit	0,00	0,00	0,00	0,00	0,00
Einzahlungen aus der Veräußerung von immateriellen Vermögensgegenständen	0,00	0,00	0,00	0,00	0,00
Einzahlungen aus der Veräußerung von Grundstücken, Gebäuden und sonstigen unbeweglichen Vermögensgegenständen	0,00	0,00	0,00	0,00	0,00
Einzahlungen aus der Veräußerung von übrigem Sachanlagevermögen	0,00	0,00	0,00	0,00	0,00
Einzahlungen aus der Veräußerung von Finanzanlagevermögen und von Wertpapieren des Umlaufvermögens	0,00	0,00	0,00	0,00	0,00
Einzahlungen für sonstige Investitionstätigkeit	0,00	0,00	0,00	0,00	0,00
Einzahlungen für Investitionstätigkeit	0,00	0,00	0,00	0,00	0,00
Auszahlungen für den Erwerb von immateriellen Vermögensgegenständen	1.333,28	0,00	0,00	0,00	0,00
Auszahlungen für den Erwerb von Grundstücken, Gebäuden und sonstigen unbeweglichen Vermögensgegenständen	0,00	0,00	0,00	0,00	0,00
Auszahlungen für Baumaßnahmen	0,00	0,00	0,00	0,00	0,00
Auszahlungen für den Erwerb von übrigem Sachanlagevermögen	0,00	0,00	0,00	0,00	0,00
Auszahlungen für den Erwerb von Finanzanlagevermögen und von Wertpapieren des Umlaufvermögens	0,00	0,00	0,00	0,00	0,00
Auszahlungen für Investitionsförderungsmaßnahmen	0,00	0,00	0,00	0,00	0,00
Auszahlungen für sonstige Investitionstätigkeit	0,00	0,00	0,00	0,00	0,00
Auszahlungen für Investitionstätigkeit	1.333,28	0,00	0,00	0,00	0,00
Saldo (Einzahlungen aus Investitionstätigkeit ./ Auszahlungen für Investitionstätigkeit)	-1.333,28	0,00	0,00	0,00	0,00
aus Vorjahren fortgeltende Verpflichtungsermächtigungen für die Maßnahme	-1.333,28	0,00	0,00	0,00	0,00
vorgesehene Verpflichtungsermächtigungen des Haushaltsjahres für die Maßnahme	0,00	0,00	0,00	0,00	0,00
Summe der Verpflichtungsermächtigungen für die Maßnahme	1.333,28	0,00	0,00	0,00	0,00
davon voraussichtlich kreditfinanziert	0,00	0,00	0,00	0,00	0,00

Ebene **1** Produktklasse 1
 Produktbereich **11** Innere Verwaltung
 Produktgruppe **11.1** Verwaltungssteuerung und -service
 Produktuntergruppe **11.14** Einrichtungen für die gesamte Verwaltung
 Produkt **11.14.01** Einrichtungen für die gesamte Verwaltung

Ein- und Auszahlungsarten	Ergebnis des Vorjahres	Planansatz ¹ des Haushaltsjahres	Fortgeschriebener Ansatz des Haushaltsjahres	Ist-Ergebnis des Haushaltsjahres	Vergleich Ansatz - Ist
	01 - 12 / 14	01 - 12 / 15	V,01-12,ÜA,B/15	01 - 12 / 15	(Spalte 4 ./. Spalte 3)
	EUR				
	1	2	3	4	5
Maßnahme: 14422004 Owig	Verantw.: Frau Mandaus				
Gültigkeit: 01.01.2014 - 31.12.2014	Klasse: 1 Wert bis 49.999 EUR				
Einzahlungen aus Investitionszuwendungen	0,00	0,00	0,00	0,00	0,00
darunter: investive Schlüsselzuweisungen	0,00	0,00	0,00	0,00	0,00
Einzahlungen aus Investitionsbeiträgen und ähnlichen Entgelten für Investitionstätigkeit	0,00	0,00	0,00	0,00	0,00
Einzahlungen aus der Veräußerung von immateriellen Vermögensgegenständen	0,00	0,00	0,00	0,00	0,00
Einzahlungen aus der Veräußerung von Grundstücken, Gebäuden und sonstigen unbeweglichen Vermögensgegenständen	0,00	0,00	0,00	0,00	0,00
Einzahlungen aus der Veräußerung von übrigem Sachanlagevermögen	0,00	0,00	0,00	0,00	0,00
Einzahlungen aus der Veräußerung von Finanzanlagevermögen und von Wertpapieren des Umlaufvermögens	0,00	0,00	0,00	0,00	0,00
Einzahlungen für sonstige Investitionstätigkeit	0,00	0,00	0,00	0,00	0,00
Einzahlungen für Investitionstätigkeit	0,00	0,00	0,00	0,00	0,00
Auszahlungen für den Erwerb von immateriellen Vermögensgegenständen	6.491,45	0,00	0,00	0,00	0,00
Auszahlungen für den Erwerb von Grundstücken, Gebäuden und sonstigen unbeweglichen Vermögensgegenständen	0,00	0,00	0,00	0,00	0,00
Auszahlungen für Baumaßnahmen	0,00	0,00	0,00	0,00	0,00
Auszahlungen für den Erwerb von übrigem Sachanlagevermögen	0,00	0,00	0,00	0,00	0,00
Auszahlungen für den Erwerb von Finanzanlagevermögen und von Wertpapieren des Umlaufvermögens	0,00	0,00	0,00	0,00	0,00
Auszahlungen für Investitionsförderungsmaßnahmen	0,00	0,00	0,00	0,00	0,00
Auszahlungen für sonstige Investitionstätigkeit	0,00	0,00	0,00	0,00	0,00
Auszahlungen für Investitionstätigkeit	6.491,45	0,00	0,00	0,00	0,00
Saldo (Einzahlungen aus Investitionstätigkeit ./. Auszahlungen für Investitionstätigkeit)	-6.491,45	0,00	0,00	0,00	0,00
aus Vorjahren fortgeltende Verpflichtungsermächtigungen für die Maßnahme	-6.491,45	0,00	0,00	0,00	0,00
vorgesehene Verpflichtungsermächtigungen des Haushaltsjahres für die Maßnahme	0,00	0,00	0,00	0,00	0,00
Summe der Verpflichtungsermächtigungen für die Maßnahme	6.491,45	0,00	0,00	0,00	0,00
davon voraussichtlich kreditfinanziert	0,00	0,00	0,00	0,00	0,00

Ebene **1** Produktklasse 1
 Produktbereich **11** Innere Verwaltung
 Produktgruppe **11.1** Verwaltungssteuerung und -service
 Produktuntergruppe **11.14** Einrichtungen für die gesamte Verwaltung
 Produkt **11.14.01** Einrichtungen für die gesamte Verwaltung

Ein- und Auszahlungsarten	Ergebnis des Vorjahres	Planansatz ¹ des Haushaltsjahres	Fortgeschriebener Ansatz des Haushaltsjahres	Ist-Ergebnis des Haushaltsjahres	Vergleich Ansatz - Ist
	01 - 12 / 14	01 - 12 / 15	V,01-12,ÜA,B/15	01 - 12 / 15	(Spalte 4 .J. Spalte 3)
	EUR				
	1	2	3	4	5
Maßnahme: 14422037 PA - Säulensystem	Verantw.: Frau Mandaus				
Gültigkeit: 01.01.2014 - 31.12.2016	Klasse: 1 Wert bis 49.999 EUR				
Einzahlungen aus Investitionszuwendungen	0,00	0,00	0,00	0,00	0,00
darunter: investive Schlüsselzuweisungen	0,00	0,00	0,00	0,00	0,00
Einzahlungen aus Investitionsbeiträgen und ähnlichen Entgelten für Investitionstätigkeit	0,00	0,00	0,00	0,00	0,00
Einzahlungen aus der Veräußerung von immateriellen Vermögensgegenständen	0,00	0,00	0,00	0,00	0,00
Einzahlungen aus der Veräußerung von Grundstücken, Gebäuden und sonstigen unbeweglichen Vermögensgegenständen	0,00	0,00	0,00	0,00	0,00
Einzahlungen aus der Veräußerung von übrigem Sachanlagevermögen	0,00	0,00	0,00	0,00	0,00
Einzahlungen aus der Veräußerung von Finanzanlagevermögen und von Wertpapieren des Umlaufvermögens	0,00	0,00	0,00	0,00	0,00
Einzahlungen für sonstige Investitionstätigkeit	0,00	0,00	0,00	0,00	0,00
Einzahlungen für Investitionstätigkeit	0,00	0,00	0,00	0,00	0,00
Auszahlungen für den Erwerb von immateriellen Vermögensgegenständen	0,00	0,00	0,00	0,00	0,00
Auszahlungen für den Erwerb von Grundstücken, Gebäuden und sonstigen unbeweglichen Vermögensgegenständen	0,00	0,00	0,00	0,00	0,00
Auszahlungen für Baumaßnahmen	0,00	0,00	0,00	0,00	0,00
Auszahlungen für den Erwerb von übrigem Sachanlagevermögen	733,50	0,00	0,00	0,00	0,00
Auszahlungen für den Erwerb von Finanzanlagevermögen und von Wertpapieren des Umlaufvermögens	0,00	0,00	0,00	0,00	0,00
Auszahlungen für Investitionsförderungsmaßnahmen	0,00	0,00	0,00	0,00	0,00
Auszahlungen für sonstige Investitionstätigkeit	0,00	0,00	0,00	0,00	0,00
Auszahlungen für Investitionstätigkeit	733,50	0,00	0,00	0,00	0,00
Saldo (Einzahlungen aus Investitionstätigkeit ./. Auszahlungen für Investitionstätigkeit)	-733,50	0,00	0,00	0,00	0,00
aus Vorjahren fortgeltende Verpflichtungsermächtigungen für die Maßnahme	-733,50	0,00	0,00	0,00	0,00
vorgesehene Verpflichtungsermächtigungen des Haushaltsjahres für die Maßnahme	0,00	0,00	0,00	0,00	0,00
Summe der Verpflichtungsermächtigungen für die Maßnahme	733,50	0,00	0,00	0,00	0,00
davon voraussichtlich kreditfinanziert	0,00	0,00	0,00	0,00	0,00

Ebene **1** Produktklasse 1
 Produktbereich **11** Innere Verwaltung
 Produktgruppe **11.1** Verwaltungssteuerung und -service
 Produktuntergruppe **11.14** Einrichtungen für die gesamte Verwaltung
 Produkt **11.14.01** Einrichtungen für die gesamte Verwaltung

Ein- und Auszahlungsarten	Ergebnis des Vorjahres	Planansatz ¹ des Haushaltsjahres	Fortgeschriebener Ansatz des Haushaltsjahres	Ist-Ergebnis des Haushaltsjahres	Vergleich Ansatz - Ist
	01 - 12 / 14	01 - 12 / 15	V,01-12,ÜA,B/15	01 - 12 / 15	(Spalte 4 .J. Spalte 3)
	EUR				
	1	2	3	4	5
Maßnahme: 14422038 iPad FD IT	Verantw.: Frau Mandaus				
Gültigkeit: 01.01.2014 - 31.12.2016	Klasse: 1 Wert bis 49.999 EUR				
Einzahlungen aus Investitionszuwendungen	0,00	0,00	0,00	0,00	0,00
darunter: investive Schlüsselzuweisungen	0,00	0,00	0,00	0,00	0,00
Einzahlungen aus Investitionsbeiträgen und ähnlichen Entgelten für Investitionstätigkeit	0,00	0,00	0,00	0,00	0,00
Einzahlungen aus der Veräußerung von immateriellen Vermögensgegenständen	0,00	0,00	0,00	0,00	0,00
Einzahlungen aus der Veräußerung von Grundstücken, Gebäuden und sonstigen unbeweglichen Vermögensgegenständen	0,00	0,00	0,00	0,00	0,00
Einzahlungen aus der Veräußerung von übrigem Sachanlagevermögen	0,00	0,00	0,00	0,00	0,00
Einzahlungen aus der Veräußerung von Finanzanlagevermögen und von Wertpapieren des Umlaufvermögens	0,00	0,00	0,00	0,00	0,00
Einzahlungen für sonstige Investitionstätigkeit	0,00	0,00	0,00	0,00	0,00
Einzahlungen für Investitionstätigkeit	0,00	0,00	0,00	0,00	0,00
Auszahlungen für den Erwerb von immateriellen Vermögensgegenständen	0,00	0,00	0,00	0,00	0,00
Auszahlungen für den Erwerb von Grundstücken, Gebäuden und sonstigen unbeweglichen Vermögensgegenständen	0,00	0,00	0,00	0,00	0,00
Auszahlungen für Baumaßnahmen	0,00	0,00	0,00	0,00	0,00
Auszahlungen für den Erwerb von übrigem Sachanlagevermögen	541,45	0,00	0,00	0,00	0,00
Auszahlungen für den Erwerb von Finanzanlagevermögen und von Wertpapieren des Umlaufvermögens	0,00	0,00	0,00	0,00	0,00
Auszahlungen für Investitionsförderungsmaßnahmen	0,00	0,00	0,00	0,00	0,00
Auszahlungen für sonstige Investitionstätigkeit	0,00	0,00	0,00	0,00	0,00
Auszahlungen für Investitionstätigkeit	541,45	0,00	0,00	0,00	0,00
Saldo (Einzahlungen aus Investitionstätigkeit ./. Auszahlungen für Investitionstätigkeit)	-541,45	0,00	0,00	0,00	0,00
aus Vorjahren fortgeltende Verpflichtungsermächtigungen für die Maßnahme	-541,45	0,00	0,00	0,00	0,00
vorgesehene Verpflichtungsermächtigungen des Haushaltsjahres für die Maßnahme	0,00	0,00	0,00	0,00	0,00
Summe der Verpflichtungsermächtigungen für die Maßnahme	541,45	0,00	0,00	0,00	0,00
davon voraussichtlich kreditfinanziert	0,00	0,00	0,00	0,00	0,00

Ebene **1** Produktklasse 1
 Produktbereich **11** Innere Verwaltung
 Produktgruppe **11.1** Verwaltungssteuerung und -service
 Produktuntergruppe **11.14** Einrichtungen für die gesamte Verwaltung
 Produkt **11.14.01** Einrichtungen für die gesamte Verwaltung

Ein- und Auszahlungsarten	Ergebnis des Vorjahres	Planansatz ¹ des Haushaltsjahres	Fortgeschriebener Ansatz des Haushaltsjahres	Ist-Ergebnis des Haushaltsjahres	Vergleich Ansatz - Ist
	01 - 12 / 14	01 - 12 / 15	V,01-12,ÜA,B/15	01 - 12 / 15	(Spalte 4 .J. Spalte 3)
	EUR				
	1	2	3	4	5
Maßnahme: 14422039 Archikart Karthago	Verantw.: FGL Zentrale Dienste				
Gültigkeit: 01.01.2014 - 31.12.2021	Klasse: 1 Wert bis 49.999 EUR				
Einzahlungen aus Investitionszuwendungen	0,00	0,00	0,00	0,00	0,00
darunter: investive Schlüsselzuweisungen	0,00	0,00	0,00	0,00	0,00
Einzahlungen aus Investitionsbeiträgen und ähnlichen Entgelten für Investitionstätigkeit	0,00	0,00	0,00	0,00	0,00
Einzahlungen aus der Veräußerung von immateriellen Vermögensgegenständen	0,00	0,00	0,00	0,00	0,00
Einzahlungen aus der Veräußerung von Grundstücken, Gebäuden und sonstigen unbeweglichen Vermögensgegenständen	0,00	0,00	0,00	0,00	0,00
Einzahlungen aus der Veräußerung von übrigem Sachanlagevermögen	0,00	0,00	0,00	0,00	0,00
Einzahlungen aus der Veräußerung von Finanzanlagevermögen und von Wertpapieren des Umlaufvermögens	0,00	0,00	0,00	0,00	0,00
Einzahlungen für sonstige Investitionstätigkeit	0,00	0,00	0,00	0,00	0,00
Einzahlungen für Investitionstätigkeit	0,00	0,00	0,00	0,00	0,00
Auszahlungen für den Erwerb von immateriellen Vermögensgegenständen	4.577,93	0,00	0,00	0,00	0,00
Auszahlungen für den Erwerb von Grundstücken, Gebäuden und sonstigen unbeweglichen Vermögensgegenständen	0,00	0,00	0,00	0,00	0,00
Auszahlungen für Baumaßnahmen	0,00	0,00	0,00	0,00	0,00
Auszahlungen für den Erwerb von übrigem Sachanlagevermögen	0,00	0,00	0,00	0,00	0,00
Auszahlungen für den Erwerb von Finanzanlagevermögen und von Wertpapieren des Umlaufvermögens	0,00	0,00	0,00	0,00	0,00
Auszahlungen für Investitionsförderungsmaßnahmen	0,00	0,00	0,00	0,00	0,00
Auszahlungen für sonstige Investitionstätigkeit	0,00	0,00	0,00	0,00	0,00
Auszahlungen für Investitionstätigkeit	4.577,93	0,00	0,00	0,00	0,00
Saldo (Einzahlungen aus Investitionstätigkeit ./. Auszahlungen für Investitionstätigkeit)	-4.577,93	0,00	0,00	0,00	0,00
aus Vorjahren fortgeltende Verpflichtungsermächtigungen für die Maßnahme	-4.577,93	0,00	0,00	0,00	0,00
vorgesehene Verpflichtungsermächtigungen des Haushaltsjahres für die Maßnahme	0,00	0,00	0,00	0,00	0,00
Summe der Verpflichtungsermächtigungen für die Maßnahme	4.577,93	0,00	0,00	0,00	0,00
davon voraussichtlich kreditfinanziert	0,00	0,00	0,00	0,00	0,00

Ebene **1** Produktklasse 1
 Produktbereich **11** Innere Verwaltung
 Produktgruppe **11.1** Verwaltungssteuerung und -service
 Produktuntergruppe **11.14** Einrichtungen für die gesamte Verwaltung
 Produkt **11.14.01** Einrichtungen für die gesamte Verwaltung

Ein- und Auszahlungsarten	Ergebnis des Vorjahres	Planansatz ¹ des Haushaltsjahres	Fortgeschriebener Ansatz des Haushaltsjahres	Ist-Ergebnis des Haushaltsjahres	Vergleich Ansatz - Ist
	01 - 12 / 14	01 - 12 / 15	V,01-12,ÜA,B/15	01 - 12 / 15	(Spalte 4 ./. Spalte 3)
	EUR				
	1	2	3	4	5
Maßnahme: 15422003 SQL-Server	Verantw.: Frau Mandaus				
Gültigkeit: 01.01.2015 - 31.12.2016	Klasse: 1 Wert bis 49.999 EUR				
Einzahlungen aus Investitionszuwendungen	0,00	0,00	0,00	0,00	0,00
darunter: investive Schlüsselzuweisungen	0,00	0,00	0,00	0,00	0,00
Einzahlungen aus Investitionsbeiträgen und ähnlichen Entgelten für Investitionstätigkeit	0,00	0,00	0,00	0,00	0,00
Einzahlungen aus der Veräußerung von immateriellen Vermögensgegenständen	0,00	0,00	0,00	0,00	0,00
Einzahlungen aus der Veräußerung von Grundstücken, Gebäuden und sonstigen unbeweglichen Vermögensgegenständen	0,00	0,00	0,00	0,00	0,00
Einzahlungen aus der Veräußerung von übrigem Sachanlagevermögen	0,00	0,00	0,00	0,00	0,00
Einzahlungen aus der Veräußerung von Finanzanlagevermögen und von Wertpapieren des Umlaufvermögens	0,00	0,00	0,00	0,00	0,00
Einzahlungen für sonstige Investitionstätigkeit	0,00	0,00	0,00	0,00	0,00
Einzahlungen für Investitionstätigkeit	0,00	0,00	0,00	0,00	0,00
Auszahlungen für den Erwerb von immateriellen Vermögensgegenständen	0,00	6.300,00	6.300,00	5.052,67	-1.247,33
Auszahlungen für den Erwerb von Grundstücken, Gebäuden und sonstigen unbeweglichen Vermögensgegenständen	0,00	0,00	0,00	0,00	0,00
Auszahlungen für Baumaßnahmen	0,00	0,00	0,00	0,00	0,00
Auszahlungen für den Erwerb von übrigem Sachanlagevermögen	0,00	0,00	0,00	0,00	0,00
Auszahlungen für den Erwerb von Finanzanlagevermögen und von Wertpapieren des Umlaufvermögens	0,00	0,00	0,00	0,00	0,00
Auszahlungen für Investitionsförderungsmaßnahmen	0,00	0,00	0,00	0,00	0,00
Auszahlungen für sonstige Investitionstätigkeit	0,00	0,00	0,00	0,00	0,00
Auszahlungen für Investitionstätigkeit	0,00	6.300,00	6.300,00	5.052,67	-1.247,33
Saldo (Einzahlungen aus Investitionstätigkeit ./. Auszahlungen für Investitionstätigkeit)	0,00	-6.300,00	-6.300,00	-5.052,67	1.247,33
aus Vorjahren fortgeltende Verpflichtungsermächtigungen für die Maßnahme	0,00	-6.300,00	-6.300,00	-5.052,67	1.247,33
vorgesehene Verpflichtungsermächtigungen des Haushaltsjahres für die Maßnahme	0,00	0,00	0,00	0,00	0,00
Summe der Verpflichtungsermächtigungen für die Maßnahme	0,00	6.300,00	6.300,00	5.052,67	-1.247,33
davon voraussichtlich kreditfinanziert	0,00	0,00	0,00	0,00	0,00

Ebene **1** Produktklasse 1
 Produktbereich **11** Innere Verwaltung
 Produktgruppe **11.1** Verwaltungssteuerung und -service
 Produktuntergruppe **11.14** Einrichtungen für die gesamte Verwaltung
 Produkt **11.14.01** Einrichtungen für die gesamte Verwaltung

Ein- und Auszahlungsarten	Ergebnis des Vorjahres	Planansatz ¹ des Haushaltsjahres	Fortgeschriebener Ansatz des Haushaltsjahres	Ist-Ergebnis des Haushaltsjahres	Vergleich Ansatz - Ist
	01 - 12 / 14	01 - 12 / 15	V,01-12,ÜA,B/15	01 - 12 / 15	(Spalte 4 ./. Spalte 3)
	EUR				
	1	2	3	4	5
Maßnahme: 15422004 Firewall und ADSL	Verantw.: Frau Mandaus				
Gültigkeit: 01.01.2015 - 31.12.2016	Klasse: 1 Wert bis 49.999 EUR				
Einzahlungen aus Investitionszuwendungen	0,00	0,00	0,00	0,00	0,00
darunter: investive Schlüsselzuweisungen	0,00	0,00	0,00	0,00	0,00
Einzahlungen aus Investitionsbeiträgen und ähnlichen Entgelten für Investitionstätigkeit	0,00	0,00	0,00	0,00	0,00
Einzahlungen aus der Veräußerung von immateriellen Vermögensgegenständen	0,00	0,00	0,00	0,00	0,00
Einzahlungen aus der Veräußerung von Grundstücken, Gebäuden und sonstigen unbeweglichen Vermögensgegenständen	0,00	0,00	0,00	0,00	0,00
Einzahlungen aus der Veräußerung von übrigem Sachanlagevermögen	0,00	0,00	0,00	0,00	0,00
Einzahlungen aus der Veräußerung von Finanzanlagevermögen und von Wertpapieren des Umlaufvermögens	0,00	0,00	0,00	0,00	0,00
Einzahlungen für sonstige Investitionstätigkeit	0,00	0,00	0,00	0,00	0,00
Einzahlungen für Investitionstätigkeit	0,00	0,00	0,00	0,00	0,00
Auszahlungen für den Erwerb von immateriellen Vermögensgegenständen	0,00	2.000,00	2.000,00	1.175,40	-824,60
Auszahlungen für den Erwerb von Grundstücken, Gebäuden und sonstigen unbeweglichen Vermögensgegenständen	0,00	0,00	0,00	0,00	0,00
Auszahlungen für Baumaßnahmen	0,00	0,00	0,00	0,00	0,00
Auszahlungen für den Erwerb von übrigem Sachanlagevermögen	0,00	1.500,00	1.500,00	1.021,75	-478,25
Auszahlungen für den Erwerb von Finanzanlagevermögen und von Wertpapieren des Umlaufvermögens	0,00	0,00	0,00	0,00	0,00
Auszahlungen für Investitionsförderungsmaßnahmen	0,00	0,00	0,00	0,00	0,00
Auszahlungen für sonstige Investitionstätigkeit	0,00	0,00	0,00	0,00	0,00
Auszahlungen für Investitionstätigkeit	0,00	3.500,00	3.500,00	2.197,15	-1.302,85
Saldo (Einzahlungen aus Investitionstätigkeit ./. Auszahlungen für Investitionstätigkeit)	0,00	-3.500,00	-3.500,00	-2.197,15	1.302,85
aus Vorjahren fortgeltende Verpflichtungsermächtigungen für die Maßnahme	0,00	-3.500,00	-3.500,00	-2.197,15	1.302,85
vorgesehene Verpflichtungsermächtigungen des Haushaltsjahres für die Maßnahme	0,00	0,00	0,00	0,00	0,00
Summe der Verpflichtungsermächtigungen für die Maßnahme	0,00	3.500,00	3.500,00	2.197,15	-1.302,85
davon voraussichtlich kreditfinanziert	0,00	0,00	0,00	0,00	0,00

Ebene **1** Produktklasse 1
 Produktbereich **11** Innere Verwaltung
 Produktgruppe **11.1** Verwaltungssteuerung und -service
 Produktuntergruppe **11.14** Einrichtungen für die gesamte Verwaltung
 Produkt **11.14.01** Einrichtungen für die gesamte Verwaltung

Ein- und Auszahlungsarten	Ergebnis des Vorjahres	Planansatz ¹ des Haushaltsjahres	Fortgeschriebener Ansatz des Haushaltsjahres	Ist-Ergebnis des Haushaltsjahres	Vergleich Ansatz - Ist
	01 - 12 / 14	01 - 12 / 15	V,01-12,ÜA,B/15	01 - 12 / 15	(Spalte 4 ./. Spalte 3)
	EUR				
	1	2	3	4	5
Maßnahme: 15422005 VM-Ware Server 2015					Verantw.: Frau Mandaus
Gültigkeit: 01.01.2015 - 31.12.2016	Klasse: 1				Wert bis 49.999 EUR
Einzahlungen aus Investitionszuwendungen	0,00	0,00	0,00	0,00	0,00
darunter: investive Schlüsselzuweisungen	0,00	0,00	0,00	0,00	0,00
Einzahlungen aus Investitionsbeiträgen und ähnlichen Entgelten für Investitionstätigkeit	0,00	0,00	0,00	0,00	0,00
Einzahlungen aus der Veräußerung von immateriellen Vermögensgegenständen	0,00	0,00	0,00	0,00	0,00
Einzahlungen aus der Veräußerung von Grundstücken, Gebäuden und sonstigen unbeweglichen Vermögensgegenständen	0,00	0,00	0,00	0,00	0,00
Einzahlungen aus der Veräußerung von übrigem Sachanlagevermögen	0,00	0,00	0,00	0,00	0,00
Einzahlungen aus der Veräußerung von Finanzanlagevermögen und von Wertpapieren des Umlaufvermögens	0,00	0,00	0,00	0,00	0,00
Einzahlungen für sonstige Investitionstätigkeit	0,00	0,00	0,00	0,00	0,00
Einzahlungen für Investitionstätigkeit	0,00	0,00	0,00	0,00	0,00
Auszahlungen für den Erwerb von immateriellen Vermögensgegenständen	0,00	9.100,00	9.100,00	12.372,43	3.272,43
Auszahlungen für den Erwerb von Grundstücken, Gebäuden und sonstigen unbeweglichen Vermögensgegenständen	0,00	0,00	0,00	0,00	0,00
Auszahlungen für Baumaßnahmen	0,00	0,00	0,00	0,00	0,00
Auszahlungen für den Erwerb von übrigem Sachanlagevermögen	0,00	19.000,00	19.000,00	15.850,80	-3.149,20
Auszahlungen für den Erwerb von Finanzanlagevermögen und von Wertpapieren des Umlaufvermögens	0,00	0,00	0,00	0,00	0,00
Auszahlungen für Investitionsförderungsmaßnahmen	0,00	0,00	0,00	0,00	0,00
Auszahlungen für sonstige Investitionstätigkeit	0,00	0,00	0,00	0,00	0,00
Auszahlungen für Investitionstätigkeit	0,00	28.100,00	28.100,00	28.223,23	123,23
Saldo (Einzahlungen aus Investitionstätigkeit ./. Auszahlungen für Investitionstätigkeit)	0,00	-28.100,00	-28.100,00	-28.223,23	-123,23
aus Vorjahren fortgeltende Verpflichtungsermächtigungen für die Maßnahme	0,00	-28.100,00	-28.100,00	-28.223,23	-123,23
vorgesehene Verpflichtungsermächtigungen des Haushaltsjahres für die Maßnahme	0,00	0,00	0,00	0,00	0,00
Summe der Verpflichtungsermächtigungen für die Maßnahme	0,00	28.100,00	28.100,00	28.223,23	123,23
davon voraussichtlich kreditfinanziert	0,00	0,00	0,00	0,00	0,00

Ebene **1** Produktklasse 1
 Produktbereich **11** Innere Verwaltung
 Produktgruppe **11.1** Verwaltungssteuerung und -service
 Produktuntergruppe **11.14** Einrichtungen für die gesamte Verwaltung
 Produkt **11.14.01** Einrichtungen für die gesamte Verwaltung

Ein- und Auszahlungsarten	Ergebnis des Vorjahres	Planansatz ¹ des Haushaltsjahres	Fortgeschriebener Ansatz des Haushaltsjahres	Ist-Ergebnis des Haushaltsjahres	Vergleich Ansatz - Ist
	01 - 12 / 14	01 - 12 / 15	V,01-12,ÜA,B/15	01 - 12 / 15	(Spalte 4 ./. Spalte 3)
	EUR				
	1	2	3	4	5
Maßnahme: 15422025 iPad FB 2 - Scholz, Bernd					Verantw.: Frau Mandaus
Gültigkeit: 01.01.2015 - 31.12.2016	Klasse: 1				Wert bis 49.999 EUR
Einzahlungen aus Investitionszuwendungen	0,00	0,00	0,00	371,28	371,28
darunter: investive Schlüsselzuweisungen	0,00	0,00	0,00	0,00	0,00
Einzahlungen aus Investitionsbeiträgen und ähnlichen Entgelten für Investitionstätigkeit	0,00	0,00	0,00	0,00	0,00
Einzahlungen aus der Veräußerung von immateriellen Vermögensgegenständen	0,00	0,00	0,00	0,00	0,00
Einzahlungen aus der Veräußerung von Grundstücken, Gebäuden und sonstigen unbeweglichen Vermögensgegenständen	0,00	0,00	0,00	0,00	0,00
Einzahlungen aus der Veräußerung von übrigem Sachanlagevermögen	0,00	0,00	0,00	0,00	0,00
Einzahlungen aus der Veräußerung von Finanzanlagevermögen und von Wertpapieren des Umlaufvermögens	0,00	0,00	0,00	0,00	0,00
Einzahlungen für sonstige Investitionstätigkeit	0,00	0,00	0,00	0,00	0,00
Einzahlungen für Investitionstätigkeit	0,00	0,00	0,00	371,28	371,28
Auszahlungen für den Erwerb von immateriellen Vermögensgegenständen	0,00	0,00	0,00	0,00	0,00
Auszahlungen für den Erwerb von Grundstücken, Gebäuden und sonstigen unbeweglichen Vermögensgegenständen	0,00	0,00	0,00	0,00	0,00
Auszahlungen für Baumaßnahmen	0,00	0,00	0,00	0,00	0,00
Auszahlungen für den Erwerb von übrigem Sachanlagevermögen	0,00	500,00	500,00	464,10	-35,90
Auszahlungen für den Erwerb von Finanzanlagevermögen und von Wertpapieren des Umlaufvermögens	0,00	0,00	0,00	0,00	0,00
Auszahlungen für Investitionsförderungsmaßnahmen	0,00	0,00	0,00	0,00	0,00
Auszahlungen für sonstige Investitionstätigkeit	0,00	0,00	0,00	0,00	0,00
Auszahlungen für Investitionstätigkeit	0,00	500,00	500,00	464,10	-35,90
Saldo (Einzahlungen aus Investitionstätigkeit ./. Auszahlungen für Investitionstätigkeit)	0,00	-500,00	-500,00	-92,82	407,18
aus Vorjahren fortgeltende Verpflichtungsermächtigungen für die Maßnahme	0,00	-500,00	-500,00	-464,10	35,90
vorgesehene Verpflichtungsermächtigungen des Haushaltsjahres für die Maßnahme	0,00	0,00	0,00	0,00	0,00
Summe der Verpflichtungsermächtigungen für die Maßnahme	0,00	500,00	500,00	464,10	-35,90
davon voraussichtlich kreditfinanziert	0,00	0,00	0,00	0,00	0,00

Ebene **1** Produktklasse 1
 Produktbereich **11** Innere Verwaltung
 Produktgruppe **11.1** Verwaltungssteuerung und -service
 Produktuntergruppe **11.14** Einrichtungen für die gesamte Verwaltung
 Produkt **11.14.01** Einrichtungen für die gesamte Verwaltung

Ein- und Auszahlungsarten	Ergebnis des Vorjahres	Planansatz ¹ des Haushaltsjahres	Fortgeschriebener Ansatz des Haushaltsjahres	Ist-Ergebnis des Haushaltsjahres	Vergleich Ansatz - Ist
	01 - 12 / 14	01 - 12 / 15	V,01-12,ÜA,B/15	01 - 12 / 15	(Spalte 4 ./. Spalte 3)
	EUR				
	1	2	3	4	5
Maßnahme: 15422026 Team Viewer 11 Business	Klasse: 1			Verantw.: FGL Zentrale Dienste	
Gültigkeit: 01.01.2015 - 31.12.2021				Wert bis 49.999 EUR	
Einzahlungen aus Investitionszuwendungen	0,00	0,00	0,00	0,00	0,00
darunter: investive Schlüsselzuweisungen	0,00	0,00	0,00	0,00	0,00
Einzahlungen aus Investitionsbeiträgen und ähnlichen Entgelten für Investitionstätigkeit	0,00	0,00	0,00	0,00	0,00
Einzahlungen aus der Veräußerung von immateriellen Vermögensgegenständen	0,00	0,00	0,00	0,00	0,00
Einzahlungen aus der Veräußerung von Grundstücken, Gebäuden und sonstigen unbeweglichen Vermögensgegenständen	0,00	0,00	0,00	0,00	0,00
Einzahlungen aus der Veräußerung von übrigem Sachanlagevermögen	0,00	0,00	0,00	0,00	0,00
Einzahlungen aus der Veräußerung von Finanzanlagevermögen und von Wertpapieren des Umlaufvermögens	0,00	0,00	0,00	0,00	0,00
Einzahlungen für sonstige Investitionstätigkeit	0,00	0,00	0,00	0,00	0,00
Einzahlungen für Investitionstätigkeit	0,00	0,00	0,00	0,00	0,00
Auszahlungen für den Erwerb von immateriellen Vermögensgegenständen	0,00	0,00	0,00	629,51	629,51
Auszahlungen für den Erwerb von Grundstücken, Gebäuden und sonstigen unbeweglichen Vermögensgegenständen	0,00	0,00	0,00	0,00	0,00
Auszahlungen für Baumaßnahmen	0,00	0,00	0,00	0,00	0,00
Auszahlungen für den Erwerb von übrigem Sachanlagevermögen	0,00	0,00	0,00	0,00	0,00
Auszahlungen für den Erwerb von Finanzanlagevermögen und von Wertpapieren des Umlaufvermögens	0,00	0,00	0,00	0,00	0,00
Auszahlungen für Investitionsförderungsmaßnahmen	0,00	0,00	0,00	0,00	0,00
Auszahlungen für sonstige Investitionstätigkeit	0,00	0,00	0,00	0,00	0,00
Auszahlungen für Investitionstätigkeit	0,00	0,00	0,00	629,51	629,51
Saldo (Einzahlungen aus Investitionstätigkeit ./. Auszahlungen für Investitionstätigkeit)	0,00	0,00	0,00	-629,51	-629,51
aus Vorjahren fortgeltende Verpflichtungsermächtigungen für die Maßnahme	0,00	0,00	0,00	-629,51	-629,51
vorgesehene Verpflichtungsermächtigungen des Haushaltsjahres für die Maßnahme	0,00	0,00	0,00	0,00	0,00
Summe der Verpflichtungsermächtigungen für die Maßnahme	0,00	0,00	0,00	629,51	629,51
davon voraussichtlich kreditfinanziert	0,00	0,00	0,00	0,00	0,00

Ebene **1** Produktklasse 1
 Produktbereich **11** Innere Verwaltung
 Produktgruppe **11.1** Verwaltungssteuerung und -service
 Produktuntergruppe **11.14** Einrichtungen für die gesamte Verwaltung
 Produkt **11.14.01** Einrichtungen für die gesamte Verwaltung

Ein- und Auszahlungsarten	Ergebnis des Vorjahres	Planansatz ¹ des Haushaltsjahres	Fortgeschriebener Ansatz des Haushaltsjahres	Ist-Ergebnis des Haushaltsjahres	Vergleich Ansatz - Ist
	01 - 12 / 14	01 - 12 / 15	V,01-12,ÜA,B/15	01 - 12 / 15	(Spalte 4 .J. Spalte 3)
	EUR				
	1	2	3	4	5
Maßnahme: ALT99999 Altmaßnahmen bis 2010	Verantw.: FB-Leiter				
Gültigkeit: 01.01.2009 - 31.12.2021	Klasse: 1 Wert bis 49.999 EUR				
Einzahlungen aus Investitionszuwendungen	0,00	0,00	0,00	0,00	0,00
darunter: investive Schlüsselzuweisungen	0,00	0,00	0,00	0,00	0,00
Einzahlungen aus Investitionsbeiträgen und ähnlichen Entgelten für Investitionstätigkeit	0,00	0,00	0,00	0,00	0,00
Einzahlungen aus der Veräußerung von immateriellen Vermögensgegenständen	0,00	0,00	0,00	0,00	0,00
Einzahlungen aus der Veräußerung von Grundstücken, Gebäuden und sonstigen unbeweglichen Vermögensgegenständen	0,00	0,00	0,00	0,00	0,00
Einzahlungen aus der Veräußerung von übrigem Sachanlagevermögen	0,00	0,00	0,00	0,00	0,00
Einzahlungen aus der Veräußerung von Finanzanlagevermögen und von Wertpapieren des Umlaufvermögens	0,00	0,00	0,00	0,00	0,00
Einzahlungen für sonstige Investitionstätigkeit	0,00	0,00	0,00	0,00	0,00
Einzahlungen für Investitionstätigkeit	0,00	0,00	0,00	0,00	0,00
Auszahlungen für den Erwerb von immateriellen Vermögensgegenständen	0,00	0,00	0,00	0,00	0,00
Auszahlungen für den Erwerb von Grundstücken, Gebäuden und sonstigen unbeweglichen Vermögensgegenständen	0,00	0,00	0,00	0,00	0,00
Auszahlungen für Baumaßnahmen	0,00	0,00	0,00	10,88	10,88
Auszahlungen für den Erwerb von übrigem Sachanlagevermögen	0,00	0,00	0,00	0,00	0,00
Auszahlungen für den Erwerb von Finanzanlagevermögen und von Wertpapieren des Umlaufvermögens	0,00	0,00	0,00	0,00	0,00
Auszahlungen für Investitionsförderungsmaßnahmen	0,00	0,00	0,00	0,00	0,00
Auszahlungen für sonstige Investitionstätigkeit	0,00	0,00	0,00	0,00	0,00
Auszahlungen für Investitionstätigkeit	0,00	0,00	0,00	10,88	10,88
Saldo (Einzahlungen aus Investitionstätigkeit ./. Auszahlungen für Investitionstätigkeit)	0,00	0,00	0,00	-10,88	-10,88
aus Vorjahren fortgeltende Verpflichtungsermächtigungen für die Maßnahme	0,00	0,00	0,00	-10,88	-10,88
vorgesehene Verpflichtungsermächtigungen des Haushaltsjahres für die Maßnahme	0,00	0,00	0,00	0,00	0,00
Summe der Verpflichtungsermächtigungen für die Maßnahme	0,00	0,00	0,00	10,88	10,88
davon voraussichtlich kreditfinanziert	0,00	0,00	0,00	0,00	0,00

Ebene **1** Produktklasse 1
 Produktbereich **11** Innere Verwaltung
 Produktgruppe **11.1** Verwaltungssteuerung und -service
 Produktuntergruppe **11.14** Einrichtungen für die gesamte Verwaltung
 Produkt **11.14.01** Einrichtungen für die gesamte Verwaltung

Ein- und Auszahlungsarten	Ergebnis des Vorjahres	Planansatz ¹ des Haushaltsjahres	Fortgeschriebener Ansatz des Haushaltsjahres	Ist-Ergebnis des Haushaltsjahres	Vergleich Ansatz - Ist
	01 - 12 / 14	01 - 12 / 15	V,01-12,ÜA,B/15	01 - 12 / 15	(Spalte 4 .J. Spalte 3)
	EUR				
	1	2	3	4	5
Maßnahme: ALT99999 Altmaßnahmen bis 2010					Verantw.: FB-Leiter
Gültigkeit: 01.01.2009 - 31.12.2013	Klasse: 1				Wert bis 49.999 EUR
Einzahlungen aus Investitionszuwendungen	0,00	0,00	0,00	0,00	0,00
darunter: investive Schlüsselzuweisungen	0,00	0,00	0,00	0,00	0,00
Einzahlungen aus Investitionsbeiträgen und ähnlichen Entgelten für Investitionstätigkeit	0,00	0,00	0,00	0,00	0,00
Einzahlungen aus der Veräußerung von immateriellen Vermögensgegenständen	0,00	0,00	0,00	0,00	0,00
Einzahlungen aus der Veräußerung von Grundstücken, Gebäuden und sonstigen unbeweglichen Vermögensgegenständen	0,00	0,00	0,00	0,00	0,00
Einzahlungen aus der Veräußerung von übrigem Sachanlagevermögen	0,00	0,00	0,00	0,00	0,00
Einzahlungen aus der Veräußerung von Finanzanlagevermögen und von Wertpapieren des Umlaufvermögens	0,00	0,00	0,00	0,00	0,00
Einzahlungen für sonstige Investitionstätigkeit	0,00	0,00	0,00	0,00	0,00
Einzahlungen für Investitionstätigkeit	0,00	0,00	0,00	0,00	0,00
Auszahlungen für den Erwerb von immateriellen Vermögensgegenständen	0,00	0,00	0,00	0,00	0,00
Auszahlungen für den Erwerb von Grundstücken, Gebäuden und sonstigen unbeweglichen Vermögensgegenständen	0,00	0,00	0,00	0,00	0,00
Auszahlungen für Baumaßnahmen	0,00	0,00	0,00	0,00	0,00
Auszahlungen für den Erwerb von übrigem Sachanlagevermögen	0,00	0,00	0,00	0,00	0,00
Auszahlungen für den Erwerb von Finanzanlagevermögen und von Wertpapieren des Umlaufvermögens	0,00	0,00	0,00	0,00	0,00
Auszahlungen für Investitionsförderungsmaßnahmen	0,00	0,00	0,00	0,00	0,00
Auszahlungen für sonstige Investitionstätigkeit	0,00	0,00	0,00	0,00	0,00
Auszahlungen für Investitionstätigkeit	0,00	0,00	0,00	0,00	0,00
Saldo (Einzahlungen aus Investitionstätigkeit ./. Auszahlungen für Investitionstätigkeit)	0,00	0,00	0,00	0,00	0,00
aus Vorjahren fortgeltende Verpflichtungsermächtigungen für die Maßnahme	0,00	0,00	0,00	0,00	0,00
vorgesehene Verpflichtungsermächtigungen des Haushaltsjahres für die Maßnahme	0,00	0,00	0,00	0,00	0,00
Summe der Verpflichtungsermächtigungen für die Maßnahme	0,00	0,00	0,00	0,00	0,00
davon voraussichtlich kreditfinanziert	0,00	0,00	0,00	0,00	0,00

Ebene **2** Produktklasse 2
 Produktbereich **21** Schulträgeraufgaben
 Produktgruppe **21.1** Grundschulen
 Produktuntergruppe **21.11** Grundschulen in öffentlicher Trägerschaft
 Produkt **21.11.01** Grundschulen in öffentlicher Trägerschaft

Ein- und Auszahlungsarten	Ergebnis des Vorjahres	Planansatz ¹ des Haushaltsjahres	Fortgeschriebener Ansatz des Haushaltsjahres	Ist-Ergebnis des Haushaltsjahres	Vergleich Ansatz - Ist
	01 - 12 / 14	01 - 12 / 15	V,01-12,ÜA,B/15	01 - 12 / 15	(Spalte 4 .J. Spalte 3)
	EUR				
	1	2	3	4	5
Maßnahme: 12110006 Ausstattung (GM)					Verantw.: Frau Hohmuth
Gültigkeit: 01.01.2012 -	Klasse: 2				Wert ab 50.000 EUR
Einzahlungen aus Investitionszuwendungen	0,00	0,00	0,00	0,00	0,00
darunter: investive Schlüsselzuweisungen	0,00	0,00	0,00	0,00	0,00
Einzahlungen aus Investitionsbeiträgen und ähnlichen Entgelten für Investitionstätigkeit	0,00	0,00	0,00	0,00	0,00
Einzahlungen aus der Veräußerung von immateriellen Vermögensgegenständen	0,00	0,00	0,00	0,00	0,00
Einzahlungen aus der Veräußerung von Grundstücken, Gebäuden und sonstigen unbeweglichen Vermögensgegenständen	0,00	0,00	0,00	0,00	0,00
Einzahlungen aus der Veräußerung von übrigem Sachanlagevermögen	0,00	0,00	0,00	0,00	0,00
Einzahlungen aus der Veräußerung von Finanzanlagevermögen und von Wertpapieren des Umlaufvermögens	0,00	0,00	0,00	0,00	0,00
Einzahlungen für sonstige Investitionstätigkeit	0,00	0,00	0,00	0,00	0,00
Einzahlungen für Investitionstätigkeit	0,00	0,00	0,00	0,00	0,00
Auszahlungen für den Erwerb von immateriellen Vermögensgegenständen	0,00	0,00	0,00	0,00	0,00
Auszahlungen für den Erwerb von Grundstücken, Gebäuden und sonstigen unbeweglichen Vermögensgegenständen	0,00	0,00	0,00	0,00	0,00
Auszahlungen für Baumaßnahmen	0,00	0,00	0,00	0,00	0,00
Auszahlungen für den Erwerb von übrigem Sachanlagevermögen	421,56	0,00	0,00	0,00	0,00
Auszahlungen für den Erwerb von Finanzanlagevermögen und von Wertpapieren des Umlaufvermögens	0,00	0,00	0,00	0,00	0,00
Auszahlungen für Investitionsförderungsmaßnahmen	0,00	0,00	0,00	0,00	0,00
Auszahlungen für sonstige Investitionstätigkeit	0,00	0,00	0,00	0,00	0,00
Auszahlungen für Investitionstätigkeit	421,56	0,00	0,00	0,00	0,00
Saldo (Einzahlungen aus Investitionstätigkeit ./ Auszahlungen für Investitionstätigkeit)	-421,56	0,00	0,00	0,00	0,00
aus Vorjahren fortgeltende Verpflichtungsermächtigungen für die Maßnahme	-421,56	0,00	0,00	0,00	0,00
vorgesehene Verpflichtungsermächtigungen des Haushaltsjahres für die Maßnahme	0,00	0,00	0,00	0,00	0,00
Summe der Verpflichtungsermächtigungen für die Maßnahme	421,56	0,00	0,00	0,00	0,00
davon voraussichtlich kreditfinanziert	0,00	0,00	0,00	0,00	0,00

Ebene **2** Produktklasse 2
 Produktbereich **21** Schulträgeraufgaben
 Produktgruppe **21.1** Grundschulen
 Produktuntergruppe **21.11** Grundschulen in öffentlicher Trägerschaft
 Produkt **21.11.01** Grundschulen in öffentlicher Trägerschaft

Ein- und Auszahlungsarten	Ergebnis des Vorjahres	Planansatz ¹ des Haushaltsjahres	Fortgeschriebener Ansatz des Haushaltsjahres	Ist-Ergebnis des Haushaltsjahres	Vergleich Ansatz - Ist
	01 - 12 / 14	01 - 12 / 15	V,01-12,ÜA,B/15	01 - 12 / 15	(Spalte 4 .J. Spalte 3)
	EUR				
	1	2	3	4	5
Maßnahme: 12110007 Ausstattung (GM)					Verantw.: Frau Hohmuth
Gültigkeit: 01.01.2012 -	Klasse: 2				Wert ab 50.000 EUR
Einzahlungen aus Investitionszuwendungen	0,00	0,00	0,00	0,00	0,00
darunter: investive Schlüsselzuweisungen	0,00	0,00	0,00	0,00	0,00
Einzahlungen aus Investitionsbeiträgen und ähnlichen Entgelten für Investitionstätigkeit	0,00	0,00	0,00	0,00	0,00
Einzahlungen aus der Veräußerung von immateriellen Vermögensgegenständen	0,00	0,00	0,00	0,00	0,00
Einzahlungen aus der Veräußerung von Grundstücken, Gebäuden und sonstigen unbeweglichen Vermögensgegenständen	0,00	0,00	0,00	0,00	0,00
Einzahlungen aus der Veräußerung von übrigem Sachanlagevermögen	0,00	0,00	0,00	0,00	0,00
Einzahlungen aus der Veräußerung von Finanzanlagevermögen und von Wertpapieren des Umlaufvermögens	0,00	0,00	0,00	0,00	0,00
Einzahlungen für sonstige Investitionstätigkeit	0,00	0,00	0,00	0,00	0,00
Einzahlungen für Investitionstätigkeit	0,00	0,00	0,00	0,00	0,00
Auszahlungen für den Erwerb von immateriellen Vermögensgegenständen	0,00	0,00	0,00	0,00	0,00
Auszahlungen für den Erwerb von Grundstücken, Gebäuden und sonstigen unbeweglichen Vermögensgegenständen	0,00	0,00	0,00	0,00	0,00
Auszahlungen für Baumaßnahmen	0,00	0,00	0,00	0,00	0,00
Auszahlungen für den Erwerb von übrigem Sachanlagevermögen	2.690,59	6.000,00	6.000,00	1.898,05	-4.101,95
Auszahlungen für den Erwerb von Finanzanlagevermögen und von Wertpapieren des Umlaufvermögens	0,00	0,00	0,00	0,00	0,00
Auszahlungen für Investitionsförderungsmaßnahmen	0,00	0,00	0,00	0,00	0,00
Auszahlungen für sonstige Investitionstätigkeit	0,00	0,00	0,00	0,00	0,00
Auszahlungen für Investitionstätigkeit	2.690,59	6.000,00	6.000,00	1.898,05	-4.101,95
Saldo (Einzahlungen aus Investitionstätigkeit ./. Auszahlungen für Investitionstätigkeit)	-2.690,59	-6.000,00	-6.000,00	-1.898,05	4.101,95
aus Vorjahren fortgeltende Verpflichtungsermächtigungen für die Maßnahme	-2.690,59	-6.000,00	-6.000,00	-1.898,05	4.101,95
vorgesehene Verpflichtungsermächtigungen des Haushaltsjahres für die Maßnahme	0,00	0,00	0,00	0,00	0,00
Summe der Verpflichtungsermächtigungen für die Maßnahme	2.690,59	6.000,00	6.000,00	1.898,05	-4.101,95
davon voraussichtlich kreditfinanziert	0,00	0,00	0,00	0,00	0,00

Teilfinanzrechnung B Planvergleich zu § 50 SächsKomHVO-Doppik
Haushaltsjahr 2015

Ebene **2** Produktklasse 2
 Produktbereich **21** Schulträgeraufgaben
 Produktgruppe **21.1** Grundschulen
 Produktuntergruppe **21.11** Grundschulen in öffentlicher Trägerschaft
 Produkt **21.11.01** Grundschulen in öffentlicher Trägerschaft

Ein- und Auszahlungsarten	Ergebnis des Vorjahres	Planansatz ¹ des Haushaltsjahres	Fortgeschriebener Ansatz des Haushaltsjahres	Ist-Ergebnis des Haushaltsjahres	Vergleich Ansatz - Ist
	01 - 12 / 14	01 - 12 / 15	V,01-12,ÜA,B/15	01 - 12 / 15	(Spalte 4 ./. Spalte 3)
	EUR				
	1	2	3	4	5
Maßnahme: 12110008 Sanierung Turnhalle (GM)					Verantw.: Frau Hohmuth
Gültigkeit: 01.01.2012 -	Klasse: 2				Wert ab 50.000 EUR
Einzahlungen aus Investitionszuwendungen	0,00	0,00	0,00	-46.232,75	-46.232,75
darunter: investive Schlüsselzuweisungen	0,00	0,00	0,00	0,00	0,00
Einzahlungen aus Investitionsbeiträgen und ähnlichen Entgelten für Investitionstätigkeit	0,00	0,00	0,00	0,00	0,00
Einzahlungen aus der Veräußerung von immateriellen Vermögensgegenständen	0,00	0,00	0,00	0,00	0,00
Einzahlungen aus der Veräußerung von Grundstücken, Gebäuden und sonstigen unbeweglichen Vermögensgegenständen	0,00	0,00	0,00	0,00	0,00
Einzahlungen aus der Veräußerung von übrigem Sachanlagevermögen	0,00	0,00	0,00	0,00	0,00
Einzahlungen aus der Veräußerung von Finanzanlagevermögen und von Wertpapieren des Umlaufvermögens	0,00	0,00	0,00	0,00	0,00
Einzahlungen für sonstige Investitionstätigkeit	0,00	0,00	0,00	0,00	0,00
Einzahlungen für Investitionstätigkeit	0,00	0,00	0,00	-46.232,75	-46.232,75
Auszahlungen für den Erwerb von immateriellen Vermögensgegenständen	0,00	0,00	0,00	0,00	0,00
Auszahlungen für den Erwerb von Grundstücken, Gebäuden und sonstigen unbeweglichen Vermögensgegenständen	0,00	0,00	0,00	0,00	0,00
Auszahlungen für Baumaßnahmen	44.313,58	2.500,00	15.091,57	4.335,76	-10.755,81
Auszahlungen für den Erwerb von übrigem Sachanlagevermögen	0,00	0,00	0,00	0,00	0,00
Auszahlungen für den Erwerb von Finanzanlagevermögen und von Wertpapieren des Umlaufvermögens	0,00	0,00	0,00	0,00	0,00
Auszahlungen für Investitionsförderungsmaßnahmen	0,00	0,00	0,00	0,00	0,00
Auszahlungen für sonstige Investitionstätigkeit	0,00	0,00	0,00	0,00	0,00
Auszahlungen für Investitionstätigkeit	44.313,58	2.500,00	15.091,57	4.335,76	-10.755,81
Saldo (Einzahlungen aus Investitionstätigkeit ./. Auszahlungen für Investitionstätigkeit)	-44.313,58	-2.500,00	-15.091,57	-50.568,51	-35.476,94
aus Vorjahren fortgeltende Verpflichtungsermächtigungen für die Maßnahme	-44.313,58	-2.500,00	-15.091,57	-4.335,76	10.755,81
vorgesehene Verpflichtungsermächtigungen des Haushaltsjahres für die Maßnahme	0,00	0,00	0,00	0,00	0,00
Summe der Verpflichtungsermächtigungen für die Maßnahme	44.313,58	2.500,00	15.091,57	4.335,76	-10.755,81
davon voraussichtlich kreditfinanziert	0,00	0,00	0,00	0,00	0,00

Ebene **2** Produktklasse 2
 Produktbereich **21** Schulträgeraufgaben
 Produktgruppe **21.1** Grundschulen
 Produktuntergruppe **21.11** Grundschulen in öffentlicher Trägerschaft
 Produkt **21.11.01** Grundschulen in öffentlicher Trägerschaft

Ein- und Auszahlungsarten	Ergebnis des Vorjahres	Planansatz ¹ des Haushaltsjahres	Fortgeschriebener Ansatz des Haushaltsjahres	Ist-Ergebnis des Haushaltsjahres	Vergleich Ansatz - Ist
	01 - 12 / 14	01 - 12 / 15	V,01-12,ÜA,B/15	01 - 12 / 15	(Spalte 4 ./. Spalte 3)
	EUR				
	1	2	3	4	5
Maßnahme: 13110016 Sanierung Turnhalle (GM)					Verantw.: Frau Hohmuth
Gültigkeit: 01.01.2013 -	Klasse: 2				Wert ab 50.000 EUR
Einzahlungen aus Investitionszuwendungen	613.719,85	0,00	0,00	0,00	0,00
darunter: investive Schlüsselzuweisungen	0,00	0,00	0,00	0,00	0,00
Einzahlungen aus Investitionsbeiträgen und ähnlichen Entgelten für Investitionstätigkeit	0,00	0,00	0,00	0,00	0,00
Einzahlungen aus der Veräußerung von immateriellen Vermögensgegenständen	0,00	0,00	0,00	0,00	0,00
Einzahlungen aus der Veräußerung von Grundstücken, Gebäuden und sonstigen unbeweglichen Vermögensgegenständen	0,00	0,00	0,00	0,00	0,00
Einzahlungen aus der Veräußerung von übrigem Sachanlagevermögen	0,00	0,00	0,00	0,00	0,00
Einzahlungen aus der Veräußerung von Finanzanlagevermögen und von Wertpapieren des Umlaufvermögens	0,00	0,00	0,00	0,00	0,00
Einzahlungen für sonstige Investitionstätigkeit	0,00	0,00	0,00	0,00	0,00
Einzahlungen für Investitionstätigkeit	613.719,85	0,00	0,00	0,00	0,00
Auszahlungen für den Erwerb von immateriellen Vermögensgegenständen	0,00	0,00	0,00	0,00	0,00
Auszahlungen für den Erwerb von Grundstücken, Gebäuden und sonstigen unbeweglichen Vermögensgegenständen	0,00	0,00	0,00	0,00	0,00
Auszahlungen für Baumaßnahmen	852.208,95	0,00	131.900,06	286.761,36	154.861,30
Auszahlungen für den Erwerb von übrigem Sachanlagevermögen	0,00	0,00	0,00	0,00	0,00
Auszahlungen für den Erwerb von Finanzanlagevermögen und von Wertpapieren des Umlaufvermögens	0,00	0,00	0,00	0,00	0,00
Auszahlungen für Investitionsförderungsmaßnahmen	0,00	0,00	0,00	0,00	0,00
Auszahlungen für sonstige Investitionstätigkeit	0,00	0,00	0,00	0,00	0,00
Auszahlungen für Investitionstätigkeit	852.208,95	0,00	131.900,06	286.761,36	154.861,30
Saldo (Einzahlungen aus Investitionstätigkeit ./. Auszahlungen für Investitionstätigkeit)	-238.489,10	0,00	-131.900,06	-286.761,36	-154.861,30
aus Vorjahren fortgeltende Verpflichtungsermächtigungen für die Maßnahme	-852.208,95	0,00	-131.900,06	-286.761,36	-154.861,30
vorgesehene Verpflichtungsermächtigungen des Haushaltsjahres für die Maßnahme	0,00	0,00	0,00	0,00	0,00
Summe der Verpflichtungsermächtigungen für die Maßnahme	852.208,95	0,00	131.900,06	286.761,36	154.861,30
davon voraussichtlich kreditfinanziert	0,00	0,00	0,00	0,00	0,00

Ebene	2	Produktklasse 2
Produktbereich	21	Schulträgeraufgaben
Produktgruppe	21.1	Grundschulen
Produktuntergruppe	21.11	Grundschulen in öffentlicher Trägerschaft
Produkt	21.11.01	Grundschulen in öffentlicher Trägerschaft

Ein- und Auszahlungsarten	Ergebnis des Vorjahres	Planansatz ¹ des Haushaltsjahres	Fortgeschriebener Ansatz des Haushaltsjahres	Ist-Ergebnis des Haushaltsjahres	Vergleich Ansatz - Ist
	01 - 12 / 14	01 - 12 / 15	V,01-12,ÜA,B/15	01 - 12 / 15	(Spalte 4 .J. Spalte 3)
	EUR				
	1	2	3	4	5
Maßnahme: 13411002 Ausstattung IT-Technik					Verantw.: Frau Hämmerlein
Gültigkeit: 01.01.2013 - 31.12.2016	Klasse: 2				Wert ab 50.000 EUR
Einzahlungen aus Investitionszuwendungen	0,00	0,00	0,00	0,00	0,00
darunter: investive Schlüsselzuweisungen	0,00	0,00	0,00	0,00	0,00
Einzahlungen aus Investitionsbeiträgen und ähnlichen Entgelten für Investitionstätigkeit	0,00	0,00	0,00	0,00	0,00
Einzahlungen aus der Veräußerung von immateriellen Vermögensgegenständen	0,00	0,00	0,00	0,00	0,00
Einzahlungen aus der Veräußerung von Grundstücken, Gebäuden und sonstigen unbeweglichen Vermögensgegenständen	0,00	0,00	0,00	0,00	0,00
Einzahlungen aus der Veräußerung von übrigem Sachanlagevermögen	0,00	0,00	0,00	0,00	0,00
Einzahlungen aus der Veräußerung von Finanzanlagevermögen und von Wertpapieren des Umlaufvermögens	0,00	0,00	0,00	0,00	0,00
Einzahlungen für sonstige Investitionstätigkeit	0,00	0,00	0,00	0,00	0,00
Einzahlungen für Investitionstätigkeit	0,00	0,00	0,00	0,00	0,00
Auszahlungen für den Erwerb von immateriellen Vermögensgegenständen	0,00	0,00	0,00	0,00	0,00
Auszahlungen für den Erwerb von Grundstücken, Gebäuden und sonstigen unbeweglichen Vermögensgegenständen	0,00	0,00	0,00	0,00	0,00
Auszahlungen für Baumaßnahmen	0,00	0,00	0,00	0,00	0,00
Auszahlungen für den Erwerb von übrigem Sachanlagevermögen	29.360,28	0,00	0,00	0,00	0,00
Auszahlungen für den Erwerb von Finanzanlagevermögen und von Wertpapieren des Umlaufvermögens	0,00	0,00	0,00	0,00	0,00
Auszahlungen für Investitionsförderungsmaßnahmen	0,00	0,00	0,00	0,00	0,00
Auszahlungen für sonstige Investitionstätigkeit	0,00	0,00	0,00	0,00	0,00
Auszahlungen für Investitionstätigkeit	29.360,28	0,00	0,00	0,00	0,00
Saldo (Einzahlungen aus Investitionstätigkeit ./. Auszahlungen für Investitionstätigkeit)	-29.360,28	0,00	0,00	0,00	0,00
aus Vorjahren fortgeltende Verpflichtungsermächtigungen für die Maßnahme	-29.360,28	0,00	0,00	0,00	0,00
vorgesehene Verpflichtungsermächtigungen des Haushaltsjahres für die Maßnahme	0,00	0,00	0,00	0,00	0,00
Summe der Verpflichtungsermächtigungen für die Maßnahme	29.360,28	0,00	0,00	0,00	0,00
davon voraussichtlich kreditfinanziert	0,00	0,00	0,00	0,00	0,00

Ebene **2** Produktklasse 2
 Produktbereich **21** Schulträgeraufgaben
 Produktgruppe **21.1** Grundschulen
 Produktuntergruppe **21.11** Grundschulen in öffentlicher Trägerschaft
 Produkt **21.11.01** Grundschulen in öffentlicher Trägerschaft

Ein- und Auszahlungsarten	Ergebnis des Vorjahres	Planansatz ¹ des Haushaltsjahres	Fortgeschriebener Ansatz des Haushaltsjahres	Ist-Ergebnis des Haushaltsjahres	Vergleich Ansatz - Ist
	01 - 12 / 14	01 - 12 / 15	V,01-12,ÜA,B/15	01 - 12 / 15	(Spalte 4 .J. Spalte 3)
	EUR				
	1	2	3	4	5
Maßnahme: BUWS0001 Baumaßnahme GS Umweltschule	Verantw.: FB-Leiter				
Gültigkeit: 01.01.2011 -	Klasse: 2 Wert ab 50.000 EUR				
Einzahlungen aus Investitionszuwendungen	0,00	0,00	0,00	0,00	0,00
darunter: investive Schlüsselzuweisungen	0,00	0,00	0,00	0,00	0,00
Einzahlungen aus Investitionsbeiträgen und ähnlichen Entgelten für Investitionstätigkeit	0,00	0,00	0,00	0,00	0,00
Einzahlungen aus der Veräußerung von immateriellen Vermögensgegenständen	0,00	0,00	0,00	0,00	0,00
Einzahlungen aus der Veräußerung von Grundstücken, Gebäuden und sonstigen unbeweglichen Vermögensgegenständen	0,00	0,00	0,00	0,00	0,00
Einzahlungen aus der Veräußerung von übrigem Sachanlagevermögen	0,00	0,00	0,00	0,00	0,00
Einzahlungen aus der Veräußerung von Finanzanlagevermögen und von Wertpapieren des Umlaufvermögens	0,00	0,00	0,00	0,00	0,00
Einzahlungen für sonstige Investitionstätigkeit	0,00	0,00	0,00	0,00	0,00
Einzahlungen für Investitionstätigkeit	0,00	0,00	0,00	0,00	0,00
Auszahlungen für den Erwerb von immateriellen Vermögensgegenständen	0,00	0,00	0,00	0,00	0,00
Auszahlungen für den Erwerb von Grundstücken, Gebäuden und sonstigen unbeweglichen Vermögensgegenständen	0,00	0,00	0,00	0,00	0,00
Auszahlungen für Baumaßnahmen	21.686,58	0,00	0,00	0,00	0,00
Auszahlungen für den Erwerb von übrigem Sachanlagevermögen	0,00	0,00	0,00	0,00	0,00
Auszahlungen für den Erwerb von Finanzanlagevermögen und von Wertpapieren des Umlaufvermögens	0,00	0,00	0,00	0,00	0,00
Auszahlungen für Investitionsförderungsmaßnahmen	0,00	0,00	0,00	0,00	0,00
Auszahlungen für sonstige Investitionstätigkeit	0,00	0,00	0,00	0,00	0,00
Auszahlungen für Investitionstätigkeit	21.686,58	0,00	0,00	0,00	0,00
Saldo (Einzahlungen aus Investitionstätigkeit ./ Auszahlungen für Investitionstätigkeit)	-21.686,58	0,00	0,00	0,00	0,00
aus Vorjahren fortgeltende Verpflichtungsermächtigungen für die Maßnahme	-21.686,58	0,00	0,00	0,00	0,00
vorgesehene Verpflichtungsermächtigungen des Haushaltsjahres für die Maßnahme	0,00	0,00	0,00	0,00	0,00
Summe der Verpflichtungsermächtigungen für die Maßnahme	21.686,58	0,00	0,00	0,00	0,00
davon voraussichtlich kreditfinanziert	0,00	0,00	0,00	0,00	0,00

Ebene **2** Produktklasse 2
 Produktbereich **21** Schulträgeraufgaben
 Produktgruppe **21.1** Grundschulen
 Produktuntergruppe **21.11** Grundschulen in öffentlicher Trägerschaft
 Produkt **21.11.01** Grundschulen in öffentlicher Trägerschaft

Ein- und Auszahlungsarten	Ergebnis des Vorjahres	Planansatz ¹ des Haushaltsjahres	Fortgeschriebener Ansatz des Haushaltsjahres	Ist-Ergebnis des Haushaltsjahres	Vergleich Ansatz - Ist
	01 - 12 / 14	01 - 12 / 15	V,01-12,ÜA,B/15	01 - 12 / 15	(Spalte 4 .J. Spalte 3)
	EUR				
	1	2	3	4	5
Maßnahme: 13110005 Ausstattung (GM)	Verantw.: Frau Hohmuth				
Gültigkeit: 01.01.2013 -	Klasse: 1				Wert bis 49.999 EUR
Einzahlungen aus Investitionszuwendungen	0,00	0,00	0,00	0,00	0,00
darunter: investive Schlüsselzuweisungen	0,00	0,00	0,00	0,00	0,00
Einzahlungen aus Investitionsbeiträgen und ähnlichen Entgelten für Investitionstätigkeit	0,00	0,00	0,00	0,00	0,00
Einzahlungen aus der Veräußerung von immateriellen Vermögensgegenständen	0,00	0,00	0,00	0,00	0,00
Einzahlungen aus der Veräußerung von Grundstücken, Gebäuden und sonstigen unbeweglichen Vermögensgegenständen	0,00	0,00	0,00	0,00	0,00
Einzahlungen aus der Veräußerung von übrigem Sachanlagevermögen	0,00	0,00	0,00	0,00	0,00
Einzahlungen aus der Veräußerung von Finanzanlagevermögen und von Wertpapieren des Umlaufvermögens	0,00	0,00	0,00	0,00	0,00
Einzahlungen für sonstige Investitionstätigkeit	0,00	0,00	0,00	0,00	0,00
Einzahlungen für Investitionstätigkeit	0,00	0,00	0,00	0,00	0,00
Auszahlungen für den Erwerb von immateriellen Vermögensgegenständen	0,00	0,00	0,00	0,00	0,00
Auszahlungen für den Erwerb von Grundstücken, Gebäuden und sonstigen unbeweglichen Vermögensgegenständen	0,00	0,00	0,00	0,00	0,00
Auszahlungen für Baumaßnahmen	0,00	0,00	0,00	0,00	0,00
Auszahlungen für den Erwerb von übrigem Sachanlagevermögen	9.129,34	2.000,00	2.000,00	1.987,30	-12,70
Auszahlungen für den Erwerb von Finanzanlagevermögen und von Wertpapieren des Umlaufvermögens	0,00	0,00	0,00	0,00	0,00
Auszahlungen für Investitionsförderungsmaßnahmen	0,00	0,00	0,00	0,00	0,00
Auszahlungen für sonstige Investitionstätigkeit	0,00	0,00	0,00	0,00	0,00
Auszahlungen für Investitionstätigkeit	9.129,34	2.000,00	2.000,00	1.987,30	-12,70
Saldo (Einzahlungen aus Investitionstätigkeit ./. Auszahlungen für Investitionstätigkeit)	-9.129,34	-2.000,00	-2.000,00	-1.987,30	12,70
aus Vorjahren fortgeltende Verpflichtungsermächtigungen für die Maßnahme	-9.129,34	-2.000,00	-2.000,00	-1.987,30	12,70
vorgesehene Verpflichtungsermächtigungen des Haushaltsjahres für die Maßnahme	0,00	0,00	0,00	0,00	0,00
Summe der Verpflichtungsermächtigungen für die Maßnahme	9.129,34	2.000,00	2.000,00	1.987,30	-12,70
davon voraussichtlich kreditfinanziert	0,00	0,00	0,00	0,00	0,00

Ebene **2** Produktklasse 2
 Produktbereich **21** Schulträgeraufgaben
 Produktgruppe **21.1** Grundschulen
 Produktuntergruppe **21.11** Grundschulen in öffentlicher Trägerschaft
 Produkt **21.11.01** Grundschulen in öffentlicher Trägerschaft

Ein- und Auszahlungsarten	Ergebnis des Vorjahres	Planansatz ¹ des Haushaltsjahres	Fortgeschriebener Ansatz des Haushaltsjahres	Ist-Ergebnis des Haushaltsjahres	Vergleich Ansatz - Ist
	01 - 12 / 14	01 - 12 / 15	V,01-12,ÜA,B/15	01 - 12 / 15	(Spalte 4 .J. Spalte 3)
	EUR				
	1	2	3	4	5
Maßnahme: 13411001 Ausstattung mit IT-Technik					Verantw.: Frau Hämmerlein
Gültigkeit: 01.01.2013 - 31.12.2016	Klasse: 1				Wert bis 49.999 EUR
Einzahlungen aus Investitionszuwendungen	0,00	0,00	0,00	0,00	0,00
darunter: investive Schlüsselzuweisungen	0,00	0,00	0,00	0,00	0,00
Einzahlungen aus Investitionsbeiträgen und ähnlichen Entgelten für Investitionstätigkeit	0,00	0,00	0,00	0,00	0,00
Einzahlungen aus der Veräußerung von immateriellen Vermögensgegenständen	0,00	0,00	0,00	0,00	0,00
Einzahlungen aus der Veräußerung von Grundstücken, Gebäuden und sonstigen unbeweglichen Vermögensgegenständen	0,00	0,00	0,00	0,00	0,00
Einzahlungen aus der Veräußerung von übrigem Sachanlagevermögen	0,00	0,00	0,00	0,00	0,00
Einzahlungen aus der Veräußerung von Finanzanlagevermögen und von Wertpapieren des Umlaufvermögens	0,00	0,00	0,00	0,00	0,00
Einzahlungen für sonstige Investitionstätigkeit	0,00	0,00	0,00	0,00	0,00
Einzahlungen für Investitionstätigkeit	0,00	0,00	0,00	0,00	0,00
Auszahlungen für den Erwerb von immateriellen Vermögensgegenständen	0,00	0,00	0,00	0,00	0,00
Auszahlungen für den Erwerb von Grundstücken, Gebäuden und sonstigen unbeweglichen Vermögensgegenständen	0,00	0,00	0,00	0,00	0,00
Auszahlungen für Baumaßnahmen	0,00	0,00	0,00	0,00	0,00
Auszahlungen für den Erwerb von übrigem Sachanlagevermögen	7.102,53	0,00	0,00	0,00	0,00
Auszahlungen für den Erwerb von Finanzanlagevermögen und von Wertpapieren des Umlaufvermögens	0,00	0,00	0,00	0,00	0,00
Auszahlungen für Investitionsförderungsmaßnahmen	0,00	0,00	0,00	0,00	0,00
Auszahlungen für sonstige Investitionstätigkeit	0,00	0,00	0,00	0,00	0,00
Auszahlungen für Investitionstätigkeit	7.102,53	0,00	0,00	0,00	0,00
Saldo (Einzahlungen aus Investitionstätigkeit ./. Auszahlungen für Investitionstätigkeit)	-7.102,53	0,00	0,00	0,00	0,00
aus Vorjahren fortgeltende Verpflichtungsermächtigungen für die Maßnahme	-7.102,53	0,00	0,00	0,00	0,00
vorgesehene Verpflichtungsermächtigungen des Haushaltsjahres für die Maßnahme	0,00	0,00	0,00	0,00	0,00
Summe der Verpflichtungsermächtigungen für die Maßnahme	7.102,53	0,00	0,00	0,00	0,00
davon voraussichtlich kreditfinanziert	0,00	0,00	0,00	0,00	0,00

Ebene **2** Produktklasse 2
 Produktbereich **21** Schulträgeraufgaben
 Produktgruppe **21.1** Grundschulen
 Produktuntergruppe **21.11** Grundschulen in öffentlicher Trägerschaft
 Produkt **21.11.01** Grundschulen in öffentlicher Trägerschaft

Ein- und Auszahlungsarten	Ergebnis des Vorjahres	Planansatz ¹ des Haushaltsjahres	Fortgeschriebener Ansatz des Haushaltsjahres	Ist-Ergebnis des Haushaltsjahres	Vergleich Ansatz - Ist
	01 - 12 / 14	01 - 12 / 15	V,01-12,ÜA,B/15	01 - 12 / 15	(Spalte 4 .J. Spalte 3)
	EUR				
	1	2	3	4	5
Maßnahme: 13411003 Ausstattung mit IT-Technik					Verantw.: Frau Hämmerlein
Gültigkeit: 01.01.2013 - 31.12.2016	Klasse: 1				Wert bis 49.999 EUR
Einzahlungen aus Investitionszuwendungen	0,00	0,00	0,00	0,00	0,00
darunter: investive Schlüsselzuweisungen	0,00	0,00	0,00	0,00	0,00
Einzahlungen aus Investitionsbeiträgen und ähnlichen Entgelten für Investitionstätigkeit	0,00	0,00	0,00	0,00	0,00
Einzahlungen aus der Veräußerung von immateriellen Vermögensgegenständen	0,00	0,00	0,00	0,00	0,00
Einzahlungen aus der Veräußerung von Grundstücken, Gebäuden und sonstigen unbeweglichen Vermögensgegenständen	0,00	0,00	0,00	0,00	0,00
Einzahlungen aus der Veräußerung von übrigem Sachanlagevermögen	0,00	0,00	0,00	0,00	0,00
Einzahlungen aus der Veräußerung von Finanzanlagevermögen und von Wertpapieren des Umlaufvermögens	0,00	0,00	0,00	0,00	0,00
Einzahlungen für sonstige Investitionstätigkeit	0,00	0,00	0,00	0,00	0,00
Einzahlungen für Investitionstätigkeit	0,00	0,00	0,00	0,00	0,00
Auszahlungen für den Erwerb von immateriellen Vermögensgegenständen	0,00	0,00	0,00	0,00	0,00
Auszahlungen für den Erwerb von Grundstücken, Gebäuden und sonstigen unbeweglichen Vermögensgegenständen	0,00	0,00	0,00	0,00	0,00
Auszahlungen für Baumaßnahmen	0,00	0,00	0,00	0,00	0,00
Auszahlungen für den Erwerb von übrigem Sachanlagevermögen	10.984,89	0,00	0,00	0,00	0,00
Auszahlungen für den Erwerb von Finanzanlagevermögen und von Wertpapieren des Umlaufvermögens	0,00	0,00	0,00	0,00	0,00
Auszahlungen für Investitionsförderungsmaßnahmen	0,00	0,00	0,00	0,00	0,00
Auszahlungen für sonstige Investitionstätigkeit	0,00	0,00	0,00	0,00	0,00
Auszahlungen für Investitionstätigkeit	10.984,89	0,00	0,00	0,00	0,00
Saldo (Einzahlungen aus Investitionstätigkeit ./ Auszahlungen für Investitionstätigkeit)	-10.984,89	0,00	0,00	0,00	0,00
aus Vorjahren fortgeltende Verpflichtungsermächtigungen für die Maßnahme	-10.984,89	0,00	0,00	0,00	0,00
vorgesehene Verpflichtungsermächtigungen des Haushaltsjahres für die Maßnahme	0,00	0,00	0,00	0,00	0,00
Summe der Verpflichtungsermächtigungen für die Maßnahme	10.984,89	0,00	0,00	0,00	0,00
davon voraussichtlich kreditfinanziert	0,00	0,00	0,00	0,00	0,00

Ebene **2** Produktklasse 2
 Produktbereich **21** Schulträgeraufgaben
 Produktgruppe **21.1** Grundschulen
 Produktuntergruppe **21.11** Grundschulen in öffentlicher Trägerschaft
 Produkt **21.11.01** Grundschulen in öffentlicher Trägerschaft

Ein- und Auszahlungsarten	Ergebnis des Vorjahres	Planansatz ¹ des Haushaltsjahres	Fortgeschriebener Ansatz des Haushaltsjahres	Ist-Ergebnis des Haushaltsjahres	Vergleich Ansatz - Ist
	01 - 12 / 14	01 - 12 / 15	V,01-12,ÜA,B/15	01 - 12 / 15	(Spalte 4 ./. Spalte 3)
	EUR				
	1	2	3	4	5
Maßnahme: 14411001 Ausstattung mit IT-Technik	Verantw.: Frau Hämmerlein				
Gültigkeit: 01.01.2014 -	Klasse: 1 Wert bis 49.999 EUR				
Einzahlungen aus Investitionszuwendungen	0,00	0,00	0,00	0,00	0,00
darunter: investive Schlüsselzuweisungen	0,00	0,00	0,00	0,00	0,00
Einzahlungen aus Investitionsbeiträgen und ähnlichen Entgelten für Investitionstätigkeit	0,00	0,00	0,00	0,00	0,00
Einzahlungen aus der Veräußerung von immateriellen Vermögensgegenständen	0,00	0,00	0,00	0,00	0,00
Einzahlungen aus der Veräußerung von Grundstücken, Gebäuden und sonstigen unbeweglichen Vermögensgegenständen	0,00	0,00	0,00	0,00	0,00
Einzahlungen aus der Veräußerung von übrigem Sachanlagevermögen	0,00	0,00	0,00	0,00	0,00
Einzahlungen aus der Veräußerung von Finanzanlagevermögen und von Wertpapieren des Umlaufvermögens	0,00	0,00	0,00	0,00	0,00
Einzahlungen für sonstige Investitionstätigkeit	0,00	0,00	0,00	0,00	0,00
Einzahlungen für Investitionstätigkeit	0,00	0,00	0,00	0,00	0,00
Auszahlungen für den Erwerb von immateriellen Vermögensgegenständen	0,00	3.000,00	3.445,05	2.410,97	-1.034,08
Auszahlungen für den Erwerb von Grundstücken, Gebäuden und sonstigen unbeweglichen Vermögensgegenständen	0,00	0,00	0,00	0,00	0,00
Auszahlungen für Baumaßnahmen	0,00	0,00	0,00	0,00	0,00
Auszahlungen für den Erwerb von übrigem Sachanlagevermögen	5.617,99	4.300,00	4.660,85	0,00	-4.660,85
Auszahlungen für den Erwerb von Finanzanlagevermögen und von Wertpapieren des Umlaufvermögens	0,00	0,00	0,00	0,00	0,00
Auszahlungen für Investitionsförderungsmaßnahmen	0,00	0,00	0,00	0,00	0,00
Auszahlungen für sonstige Investitionstätigkeit	0,00	0,00	0,00	0,00	0,00
Auszahlungen für Investitionstätigkeit	5.617,99	7.300,00	8.105,90	2.410,97	-5.694,93
Saldo (Einzahlungen aus Investitionstätigkeit ./. Auszahlungen für Investitionstätigkeit)	-5.617,99	-7.300,00	-8.105,90	-2.410,97	5.694,93
aus Vorjahren fortgeltende Verpflichtungsermächtigungen für die Maßnahme	-5.617,99	-7.300,00	-8.105,90	-2.410,97	5.694,93
vorgesehene Verpflichtungsermächtigungen des Haushaltsjahres für die Maßnahme	0,00	0,00	0,00	0,00	0,00
Summe der Verpflichtungsermächtigungen für die Maßnahme	5.617,99	7.300,00	8.105,90	2.410,97	-5.694,93
davon voraussichtlich kreditfinanziert	0,00	0,00	0,00	0,00	0,00

Ebene **2** Produktklasse 2
 Produktbereich **21** Schulträgeraufgaben
 Produktgruppe **21.1** Grundschulen
 Produktuntergruppe **21.11** Grundschulen in öffentlicher Trägerschaft
 Produkt **21.11.01** Grundschulen in öffentlicher Trägerschaft

Ein- und Auszahlungsarten	Ergebnis des Vorjahres	Planansatz ¹ des Haushaltsjahres	Fortgeschriebener Ansatz des Haushaltsjahres	Ist-Ergebnis des Haushaltsjahres	Vergleich Ansatz - Ist
	01 - 12 / 14	01 - 12 / 15	V,01-12,ÜA,B/15	01 - 12 / 15	(Spalte 4 .J. Spalte 3)
	EUR				
	1	2	3	4	5
Maßnahme: 14411002 Ausstattung (E-Piano)	Verantw.: Frau Hämmerlein				
Gültigkeit: 01.01.2014 - 31.12.2016	Klasse: 1 Wert bis 49.999 EUR				
Einzahlungen aus Investitionszuwendungen	0,00	0,00	0,00	0,00	0,00
darunter: investive Schlüsselzuweisungen	0,00	0,00	0,00	0,00	0,00
Einzahlungen aus Investitionsbeiträgen und ähnlichen Entgelten für Investitionstätigkeit	0,00	0,00	0,00	0,00	0,00
Einzahlungen aus der Veräußerung von immateriellen Vermögensgegenständen	0,00	0,00	0,00	0,00	0,00
Einzahlungen aus der Veräußerung von Grundstücken, Gebäuden und sonstigen unbeweglichen Vermögensgegenständen	0,00	0,00	0,00	0,00	0,00
Einzahlungen aus der Veräußerung von übrigem Sachanlagevermögen	0,00	0,00	0,00	0,00	0,00
Einzahlungen aus der Veräußerung von Finanzanlagevermögen und von Wertpapieren des Umlaufvermögens	0,00	0,00	0,00	0,00	0,00
Einzahlungen für sonstige Investitionstätigkeit	0,00	0,00	0,00	0,00	0,00
Einzahlungen für Investitionstätigkeit	0,00	0,00	0,00	0,00	0,00
Auszahlungen für den Erwerb von immateriellen Vermögensgegenständen	0,00	0,00	0,00	0,00	0,00
Auszahlungen für den Erwerb von Grundstücken, Gebäuden und sonstigen unbeweglichen Vermögensgegenständen	0,00	0,00	0,00	0,00	0,00
Auszahlungen für Baumaßnahmen	0,00	0,00	0,00	0,00	0,00
Auszahlungen für den Erwerb von übrigem Sachanlagevermögen	0,00	800,00	800,00	778,06	-21,94
Auszahlungen für den Erwerb von Finanzanlagevermögen und von Wertpapieren des Umlaufvermögens	0,00	0,00	0,00	0,00	0,00
Auszahlungen für Investitionsförderungsmaßnahmen	0,00	0,00	0,00	0,00	0,00
Auszahlungen für sonstige Investitionstätigkeit	0,00	0,00	0,00	0,00	0,00
Auszahlungen für Investitionstätigkeit	0,00	800,00	800,00	778,06	-21,94
Saldo (Einzahlungen aus Investitionstätigkeit ./. Auszahlungen für Investitionstätigkeit)	0,00	-800,00	-800,00	-778,06	21,94
aus Vorjahren fortgeltende Verpflichtungsermächtigungen für die Maßnahme	0,00	-800,00	-800,00	-778,06	21,94
vorgesehene Verpflichtungsermächtigungen des Haushaltsjahres für die Maßnahme	0,00	0,00	0,00	0,00	0,00
Summe der Verpflichtungsermächtigungen für die Maßnahme	0,00	800,00	800,00	778,06	-21,94
davon voraussichtlich kreditfinanziert	0,00	0,00	0,00	0,00	0,00

Ebene **2** Produktklasse 2
 Produktbereich **21** Schulträgeraufgaben
 Produktgruppe **21.1** Grundschulen
 Produktuntergruppe **21.11** Grundschulen in öffentlicher Trägerschaft
 Produkt **21.11.01** Grundschulen in öffentlicher Trägerschaft

Ein- und Auszahlungsarten	Ergebnis des Vorjahres	Planansatz ¹ des Haushaltsjahres	Fortgeschriebener Ansatz des Haushaltsjahres	Ist-Ergebnis des Haushaltsjahres	Vergleich Ansatz - Ist
	01 - 12 / 14	01 - 12 / 15	V,01-12,ÜA,B/15	01 - 12 / 15	(Spalte 4 .J. Spalte 3)
	EUR				
	1	2	3	4	5
Maßnahme: 14411003 Ausstattung (Erweiterung Spiegelwand)					Verantw.: Frau Hämmerlein
Gültigkeit: 01.01.2014 - 31.12.2016	Klasse: 1				Wert bis 49.999 EUR
Einzahlungen aus Investitionszuwendungen	0,00	0,00	0,00	0,00	0,00
darunter: investive Schlüsselzuweisungen	0,00	0,00	0,00	0,00	0,00
Einzahlungen aus Investitionsbeiträgen und ähnlichen Entgelten für Investitionstätigkeit	0,00	0,00	0,00	0,00	0,00
Einzahlungen aus der Veräußerung von immateriellen Vermögensgegenständen	0,00	0,00	0,00	0,00	0,00
Einzahlungen aus der Veräußerung von Grundstücken, Gebäuden und sonstigen unbeweglichen Vermögensgegenständen	0,00	0,00	0,00	0,00	0,00
Einzahlungen aus der Veräußerung von übrigem Sachanlagevermögen	0,00	0,00	0,00	0,00	0,00
Einzahlungen aus der Veräußerung von Finanzanlagevermögen und von Wertpapieren des Umlaufvermögens	0,00	0,00	0,00	0,00	0,00
Einzahlungen für sonstige Investitionstätigkeit	0,00	0,00	0,00	0,00	0,00
Einzahlungen für Investitionstätigkeit	0,00	0,00	0,00	0,00	0,00
Auszahlungen für den Erwerb von immateriellen Vermögensgegenständen	0,00	0,00	0,00	0,00	0,00
Auszahlungen für den Erwerb von Grundstücken, Gebäuden und sonstigen unbeweglichen Vermögensgegenständen	0,00	0,00	0,00	0,00	0,00
Auszahlungen für Baumaßnahmen	0,00	0,00	0,00	0,00	0,00
Auszahlungen für den Erwerb von übrigem Sachanlagevermögen	2.391,40	0,00	0,00	0,00	0,00
Auszahlungen für den Erwerb von Finanzanlagevermögen und von Wertpapieren des Umlaufvermögens	0,00	0,00	0,00	0,00	0,00
Auszahlungen für Investitionsförderungsmaßnahmen	0,00	0,00	0,00	0,00	0,00
Auszahlungen für sonstige Investitionstätigkeit	0,00	0,00	0,00	0,00	0,00
Auszahlungen für Investitionstätigkeit	2.391,40	0,00	0,00	0,00	0,00
Saldo (Einzahlungen aus Investitionstätigkeit ./. Auszahlungen für Investitionstätigkeit)	-2.391,40	0,00	0,00	0,00	0,00
aus Vorjahren fortgeltende Verpflichtungsermächtigungen für die Maßnahme	-2.391,40	0,00	0,00	0,00	0,00
vorgesehene Verpflichtungsermächtigungen des Haushaltsjahres für die Maßnahme	0,00	0,00	0,00	0,00	0,00
Summe der Verpflichtungsermächtigungen für die Maßnahme	2.391,40	0,00	0,00	0,00	0,00
davon voraussichtlich kreditfinanziert	0,00	0,00	0,00	0,00	0,00

Ebene **2** Produktklasse 2
 Produktbereich **21** Schulträgeraufgaben
 Produktgruppe **21.1** Grundschulen
 Produktuntergruppe **21.11** Grundschulen in öffentlicher Trägerschaft
 Produkt **21.11.01** Grundschulen in öffentlicher Trägerschaft

Ein- und Auszahlungsarten	Ergebnis des Vorjahres	Planansatz ¹ des Haushaltsjahres	Fortgeschriebener Ansatz des Haushaltsjahres	Ist-Ergebnis des Haushaltsjahres	Vergleich Ansatz - Ist
	01 - 12 / 14	01 - 12 / 15	V,01-12,ÜA,B/15	01 - 12 / 15	(Spalte 4 .J. Spalte 3)
	EUR				
	1	2	3	4	5
Maßnahme: 14411004 Ausstattung mit IT-Technik	Verantw.: Frau Hämmerlein				
Gültigkeit: 01.01.2014 -	Klasse: 1 Wert bis 49.999 EUR				
Einzahlungen aus Investitionszuwendungen	0,00	0,00	0,00	0,00	0,00
darunter: investive Schlüsselzuweisungen	0,00	0,00	0,00	0,00	0,00
Einzahlungen aus Investitionsbeiträgen und ähnlichen Entgelten für Investitionstätigkeit	0,00	0,00	0,00	0,00	0,00
Einzahlungen aus der Veräußerung von immateriellen Vermögensgegenständen	0,00	0,00	0,00	0,00	0,00
Einzahlungen aus der Veräußerung von Grundstücken, Gebäuden und sonstigen unbeweglichen Vermögensgegenständen	0,00	0,00	0,00	0,00	0,00
Einzahlungen aus der Veräußerung von übrigem Sachanlagevermögen	0,00	0,00	0,00	0,00	0,00
Einzahlungen aus der Veräußerung von Finanzanlagevermögen und von Wertpapieren des Umlaufvermögens	0,00	0,00	0,00	0,00	0,00
Einzahlungen für sonstige Investitionstätigkeit	0,00	0,00	0,00	0,00	0,00
Einzahlungen für Investitionstätigkeit	0,00	0,00	0,00	0,00	0,00
Auszahlungen für den Erwerb von immateriellen Vermögensgegenständen	0,00	3.000,00	3.558,82	2.410,97	-1.147,85
Auszahlungen für den Erwerb von Grundstücken, Gebäuden und sonstigen unbeweglichen Vermögensgegenständen	0,00	0,00	0,00	0,00	0,00
Auszahlungen für Baumaßnahmen	0,00	0,00	0,00	0,00	0,00
Auszahlungen für den Erwerb von übrigem Sachanlagevermögen	1.657,67	5.500,00	5.500,00	0,00	-5.500,00
Auszahlungen für den Erwerb von Finanzanlagevermögen und von Wertpapieren des Umlaufvermögens	0,00	0,00	0,00	0,00	0,00
Auszahlungen für Investitionsförderungsmaßnahmen	0,00	0,00	0,00	0,00	0,00
Auszahlungen für sonstige Investitionstätigkeit	0,00	0,00	0,00	0,00	0,00
Auszahlungen für Investitionstätigkeit	1.657,67	8.500,00	9.058,82	2.410,97	-6.647,85
Saldo (Einzahlungen aus Investitionstätigkeit ./. Auszahlungen für Investitionstätigkeit)	-1.657,67	-8.500,00	-9.058,82	-2.410,97	6.647,85
aus Vorjahren fortgeltende Verpflichtungsermächtigungen für die Maßnahme	-1.657,67	-8.500,00	-9.058,82	-2.410,97	6.647,85
vorgesehene Verpflichtungsermächtigungen des Haushaltsjahres für die Maßnahme	0,00	0,00	0,00	0,00	0,00
Summe der Verpflichtungsermächtigungen für die Maßnahme	1.657,67	8.500,00	9.058,82	2.410,97	-6.647,85
davon voraussichtlich kreditfinanziert	0,00	0,00	0,00	0,00	0,00

Ebene **2** Produktklasse 2
 Produktbereich **21** Schulträgeraufgaben
 Produktgruppe **21.1** Grundschulen
 Produktuntergruppe **21.11** Grundschulen in öffentlicher Trägerschaft
 Produkt **21.11.01** Grundschulen in öffentlicher Trägerschaft

Ein- und Auszahlungsarten	Ergebnis des Vorjahres	Planansatz ¹ des Haushaltsjahres	Fortgeschriebener Ansatz des Haushaltsjahres	Ist-Ergebnis des Haushaltsjahres	Vergleich Ansatz - Ist
	01 - 12 / 14	01 - 12 / 15	V,01-12,ÜA,B/15	01 - 12 / 15	(Spalte 4 ./. Spalte 3)
	EUR				
	1	2	3	4	5
Maßnahme: 14411006 Ausstattung mit IT-Technik					Verantw.: Frau Hämmerlein
Gültigkeit: 01.01.2014 -	Klasse: 1				Wert bis 49.999 EUR
Einzahlungen aus Investitionszuwendungen	0,00	0,00	0,00	0,00	0,00
darunter: investive Schlüsselzuweisungen	0,00	0,00	0,00	0,00	0,00
Einzahlungen aus Investitionsbeiträgen und ähnlichen Entgelten für Investitionstätigkeit	0,00	0,00	0,00	0,00	0,00
Einzahlungen aus der Veräußerung von immateriellen Vermögensgegenständen	0,00	0,00	0,00	0,00	0,00
Einzahlungen aus der Veräußerung von Grundstücken, Gebäuden und sonstigen unbeweglichen Vermögensgegenständen	0,00	0,00	0,00	0,00	0,00
Einzahlungen aus der Veräußerung von übrigem Sachanlagevermögen	0,00	0,00	0,00	0,00	0,00
Einzahlungen aus der Veräußerung von Finanzanlagevermögen und von Wertpapieren des Umlaufvermögens	0,00	0,00	0,00	0,00	0,00
Einzahlungen für sonstige Investitionstätigkeit	0,00	0,00	0,00	0,00	0,00
Einzahlungen für Investitionstätigkeit	0,00	0,00	0,00	0,00	0,00
Auszahlungen für den Erwerb von immateriellen Vermögensgegenständen	0,00	3.000,00	3.558,82	2.410,97	-1.147,85
Auszahlungen für den Erwerb von Grundstücken, Gebäuden und sonstigen unbeweglichen Vermögensgegenständen	0,00	0,00	0,00	0,00	0,00
Auszahlungen für Baumaßnahmen	0,00	0,00	0,00	0,00	0,00
Auszahlungen für den Erwerb von übrigem Sachanlagevermögen	0,00	6.200,00	5.772,09	0,00	-5.772,09
Auszahlungen für den Erwerb von Finanzanlagevermögen und von Wertpapieren des Umlaufvermögens	0,00	0,00	0,00	0,00	0,00
Auszahlungen für Investitionsförderungsmaßnahmen	0,00	0,00	0,00	0,00	0,00
Auszahlungen für sonstige Investitionstätigkeit	0,00	0,00	0,00	0,00	0,00
Auszahlungen für Investitionstätigkeit	0,00	9.200,00	9.330,91	2.410,97	-6.919,94
Saldo (Einzahlungen aus Investitionstätigkeit ./. Auszahlungen für Investitionstätigkeit)	0,00	-9.200,00	-9.330,91	-2.410,97	6.919,94
aus Vorjahren fortgeltende Verpflichtungsermächtigungen für die Maßnahme	0,00	-9.200,00	-9.330,91	-2.410,97	6.919,94
vorgesehene Verpflichtungsermächtigungen des Haushaltsjahres für die Maßnahme	0,00	0,00	0,00	0,00	0,00
Summe der Verpflichtungsermächtigungen für die Maßnahme	0,00	9.200,00	9.330,91	2.410,97	-6.919,94
davon voraussichtlich kreditfinanziert	0,00	0,00	0,00	0,00	0,00

Ebene **2** Produktklasse 2
 Produktbereich **21** Schulträgeraufgaben
 Produktgruppe **21.1** Grundschulen
 Produktuntergruppe **21.11** Grundschulen in öffentlicher Trägerschaft
 Produkt **21.11.01** Grundschulen in öffentlicher Trägerschaft

Ein- und Auszahlungsarten	Ergebnis des Vorjahres	Planansatz ¹ des Haushaltsjahres	Fortgeschriebener Ansatz des Haushaltsjahres	Ist-Ergebnis des Haushaltsjahres	Vergleich Ansatz - Ist
	01 - 12 / 14	01 - 12 / 15	V,01-12,ÜA,B/15	01 - 12 / 15	(Spalte 4 .J. Spalte 3)
	EUR				
	1	2	3	4	5
Maßnahme: 14411014 Power Works RS mit Monitor und Kabel	Verantw.: Frau Hämmerlein				
Gültigkeit: 01.01.2014 - 31.12.2016	Klasse: 1 Wert bis 49.999 EUR				
Einzahlungen aus Investitionszuwendungen	0,00	0,00	0,00	0,00	0,00
darunter: investive Schlüsselzuweisungen	0,00	0,00	0,00	0,00	0,00
Einzahlungen aus Investitionsbeiträgen und ähnlichen Entgelten für Investitionstätigkeit	0,00	0,00	0,00	0,00	0,00
Einzahlungen aus der Veräußerung von immateriellen Vermögensgegenständen	0,00	0,00	0,00	0,00	0,00
Einzahlungen aus der Veräußerung von Grundstücken, Gebäuden und sonstigen unbeweglichen Vermögensgegenständen	0,00	0,00	0,00	0,00	0,00
Einzahlungen aus der Veräußerung von übrigem Sachanlagevermögen	0,00	0,00	0,00	0,00	0,00
Einzahlungen aus der Veräußerung von Finanzanlagevermögen und von Wertpapieren des Umlaufvermögens	0,00	0,00	0,00	0,00	0,00
Einzahlungen für sonstige Investitionstätigkeit	0,00	0,00	0,00	0,00	0,00
Einzahlungen für Investitionstätigkeit	0,00	0,00	0,00	0,00	0,00
Auszahlungen für den Erwerb von immateriellen Vermögensgegenständen	0,00	0,00	0,00	0,00	0,00
Auszahlungen für den Erwerb von Grundstücken, Gebäuden und sonstigen unbeweglichen Vermögensgegenständen	0,00	0,00	0,00	0,00	0,00
Auszahlungen für Baumaßnahmen	0,00	0,00	0,00	0,00	0,00
Auszahlungen für den Erwerb von übrigem Sachanlagevermögen	0,00	450,00	925,76	925,76	0,00
Auszahlungen für den Erwerb von Finanzanlagevermögen und von Wertpapieren des Umlaufvermögens	0,00	0,00	0,00	0,00	0,00
Auszahlungen für Investitionsförderungsmaßnahmen	0,00	0,00	0,00	0,00	0,00
Auszahlungen für sonstige Investitionstätigkeit	0,00	0,00	0,00	0,00	0,00
Auszahlungen für Investitionstätigkeit	0,00	450,00	925,76	925,76	0,00
Saldo (Einzahlungen aus Investitionstätigkeit ./. Auszahlungen für Investitionstätigkeit)	0,00	-450,00	-925,76	-925,76	0,00
aus Vorjahren fortgeltende Verpflichtungsermächtigungen für die Maßnahme	0,00	-450,00	-925,76	-925,76	0,00
vorgesehene Verpflichtungsermächtigungen des Haushaltsjahres für die Maßnahme	0,00	0,00	0,00	0,00	0,00
Summe der Verpflichtungsermächtigungen für die Maßnahme	0,00	450,00	925,76	925,76	0,00
davon voraussichtlich kreditfinanziert	0,00	0,00	0,00	0,00	0,00

Ebene **2** Produktklasse 2
 Produktbereich **21** Schulträgeraufgaben
 Produktgruppe **21.1** Grundschulen
 Produktuntergruppe **21.11** Grundschulen in öffentlicher Trägerschaft
 Produkt **21.11.01** Grundschulen in öffentlicher Trägerschaft

Ein- und Auszahlungsarten	Ergebnis des Vorjahres	Planansatz ¹ des Haushaltsjahres	Fortgeschriebener Ansatz des Haushaltsjahres	Ist-Ergebnis des Haushaltsjahres	Vergleich Ansatz - Ist
	01 - 12 / 14	01 - 12 / 15	V,01-12,ÜA,B/15	01 - 12 / 15	(Spalte 4 .J. Spalte 3)
	EUR				
	1	2	3	4	5
Maßnahme: 14422010 Telefonanlage (IT)	Verantw.: Frau Mandaus				
Gültigkeit: 01.01.2014 - 31.12.2014	Klasse: 1 Wert bis 49.999 EUR				
Einzahlungen aus Investitionszuwendungen	0,00	0,00	0,00	0,00	0,00
darunter: investive Schlüsselzuweisungen	0,00	0,00	0,00	0,00	0,00
Einzahlungen aus Investitionsbeiträgen und ähnlichen Entgelten für Investitionstätigkeit	0,00	0,00	0,00	0,00	0,00
Einzahlungen aus der Veräußerung von immateriellen Vermögensgegenständen	0,00	0,00	0,00	0,00	0,00
Einzahlungen aus der Veräußerung von Grundstücken, Gebäuden und sonstigen unbeweglichen Vermögensgegenständen	0,00	0,00	0,00	0,00	0,00
Einzahlungen aus der Veräußerung von übrigem Sachanlagevermögen	0,00	0,00	0,00	0,00	0,00
Einzahlungen aus der Veräußerung von Finanzanlagevermögen und von Wertpapieren des Umlaufvermögens	0,00	0,00	0,00	0,00	0,00
Einzahlungen für sonstige Investitionstätigkeit	0,00	0,00	0,00	0,00	0,00
Einzahlungen für Investitionstätigkeit	0,00	0,00	0,00	0,00	0,00
Auszahlungen für den Erwerb von immateriellen Vermögensgegenständen	0,00	0,00	0,00	0,00	0,00
Auszahlungen für den Erwerb von Grundstücken, Gebäuden und sonstigen unbeweglichen Vermögensgegenständen	0,00	0,00	0,00	0,00	0,00
Auszahlungen für Baumaßnahmen	0,00	0,00	0,00	0,00	0,00
Auszahlungen für den Erwerb von übrigem Sachanlagevermögen	2.948,21	0,00	0,00	0,00	0,00
Auszahlungen für den Erwerb von Finanzanlagevermögen und von Wertpapieren des Umlaufvermögens	0,00	0,00	0,00	0,00	0,00
Auszahlungen für Investitionsförderungsmaßnahmen	0,00	0,00	0,00	0,00	0,00
Auszahlungen für sonstige Investitionstätigkeit	0,00	0,00	0,00	0,00	0,00
Auszahlungen für Investitionstätigkeit	2.948,21	0,00	0,00	0,00	0,00
Saldo (Einzahlungen aus Investitionstätigkeit ./. Auszahlungen für Investitionstätigkeit)	-2.948,21	0,00	0,00	0,00	0,00
aus Vorjahren fortgeltende Verpflichtungsermächtigungen für die Maßnahme	-2.948,21	0,00	0,00	0,00	0,00
vorgesehene Verpflichtungsermächtigungen des Haushaltsjahres für die Maßnahme	0,00	0,00	0,00	0,00	0,00
Summe der Verpflichtungsermächtigungen für die Maßnahme	2.948,21	0,00	0,00	0,00	0,00
davon voraussichtlich kreditfinanziert	0,00	0,00	0,00	0,00	0,00

Ebene **2** Produktklasse 2
 Produktbereich **21** Schulträgeraufgaben
 Produktgruppe **21.1** Grundschulen
 Produktuntergruppe **21.11** Grundschulen in öffentlicher Trägerschaft
 Produkt **21.11.01** Grundschulen in öffentlicher Trägerschaft

Ein- und Auszahlungsarten	Ergebnis des Vorjahres	Planansatz ¹ des Haushaltsjahres	Fortgeschriebener Ansatz des Haushaltsjahres	Ist-Ergebnis des Haushaltsjahres	Vergleich Ansatz - Ist
	01 - 12 / 14	01 - 12 / 15	V,01-12,ÜA,B/15	01 - 12 / 15	(Spalte 4 .J. Spalte 3)
	EUR				
	1	2	3	4	5
Maßnahme: 14422022 PC-Schulleitung	Verantw.: Frau Mandaus				
Gültigkeit: 01.01.2014 - 31.12.2014	Klasse: 1 Wert bis 49.999 EUR				
Einzahlungen aus Investitionszuwendungen	0,00	0,00	0,00	0,00	0,00
darunter: investive Schlüsselzuweisungen	0,00	0,00	0,00	0,00	0,00
Einzahlungen aus Investitionsbeiträgen und ähnlichen Entgelten für Investitionstätigkeit	0,00	0,00	0,00	0,00	0,00
Einzahlungen aus der Veräußerung von immateriellen Vermögensgegenständen	0,00	0,00	0,00	0,00	0,00
Einzahlungen aus der Veräußerung von Grundstücken, Gebäuden und sonstigen unbeweglichen Vermögensgegenständen	0,00	0,00	0,00	0,00	0,00
Einzahlungen aus der Veräußerung von übrigem Sachanlagevermögen	0,00	0,00	0,00	0,00	0,00
Einzahlungen aus der Veräußerung von Finanzanlagevermögen und von Wertpapieren des Umlaufvermögens	0,00	0,00	0,00	0,00	0,00
Einzahlungen für sonstige Investitionstätigkeit	0,00	0,00	0,00	0,00	0,00
Einzahlungen für Investitionstätigkeit	0,00	0,00	0,00	0,00	0,00
Auszahlungen für den Erwerb von immateriellen Vermögensgegenständen	0,00	0,00	0,00	0,00	0,00
Auszahlungen für den Erwerb von Grundstücken, Gebäuden und sonstigen unbeweglichen Vermögensgegenständen	0,00	0,00	0,00	0,00	0,00
Auszahlungen für Baumaßnahmen	0,00	0,00	0,00	0,00	0,00
Auszahlungen für den Erwerb von übrigem Sachanlagevermögen	1.592,22	0,00	0,00	0,00	0,00
Auszahlungen für den Erwerb von Finanzanlagevermögen und von Wertpapieren des Umlaufvermögens	0,00	0,00	0,00	0,00	0,00
Auszahlungen für Investitionsförderungsmaßnahmen	0,00	0,00	0,00	0,00	0,00
Auszahlungen für sonstige Investitionstätigkeit	0,00	0,00	0,00	0,00	0,00
Auszahlungen für Investitionstätigkeit	1.592,22	0,00	0,00	0,00	0,00
Saldo (Einzahlungen aus Investitionstätigkeit ./ Auszahlungen für Investitionstätigkeit)	-1.592,22	0,00	0,00	0,00	0,00
aus Vorjahren fortgeltende Verpflichtungsermächtigungen für die Maßnahme	-1.592,22	0,00	0,00	0,00	0,00
vorgesehene Verpflichtungsermächtigungen des Haushaltsjahres für die Maßnahme	0,00	0,00	0,00	0,00	0,00
Summe der Verpflichtungsermächtigungen für die Maßnahme	1.592,22	0,00	0,00	0,00	0,00
davon voraussichtlich kreditfinanziert	0,00	0,00	0,00	0,00	0,00

Ebene **2** Produktklasse 2
 Produktbereich **21** Schulträgeraufgaben
 Produktgruppe **21.1** Grundschulen
 Produktuntergruppe **21.11** Grundschulen in öffentlicher Trägerschaft
 Produkt **21.11.01** Grundschulen in öffentlicher Trägerschaft

Ein- und Auszahlungsarten	Ergebnis des Vorjahres	Planansatz ¹ des Haushaltsjahres	Fortgeschriebener Ansatz des Haushaltsjahres	Ist-Ergebnis des Haushaltsjahres	Vergleich Ansatz - Ist
	01 - 12 / 14	01 - 12 / 15	V,01-12,ÜA,B/15	01 - 12 / 15	(Spalte 4 .J. Spalte 3)
	EUR				
	1	2	3	4	5
Maßnahme: 14422023 PC-Schulleitung	Verantw.: Frau Mandaus				
Gültigkeit: 01.01.2014 - 31.12.2014	Klasse: 1 Wert bis 49.999 EUR				
Einzahlungen aus Investitionszuwendungen	0,00	0,00	0,00	0,00	0,00
darunter: investive Schlüsselzuweisungen	0,00	0,00	0,00	0,00	0,00
Einzahlungen aus Investitionsbeiträgen und ähnlichen Entgelten für Investitionstätigkeit	0,00	0,00	0,00	0,00	0,00
Einzahlungen aus der Veräußerung von immateriellen Vermögensgegenständen	0,00	0,00	0,00	0,00	0,00
Einzahlungen aus der Veräußerung von Grundstücken, Gebäuden und sonstigen unbeweglichen Vermögensgegenständen	0,00	0,00	0,00	0,00	0,00
Einzahlungen aus der Veräußerung von übrigem Sachanlagevermögen	0,00	0,00	0,00	0,00	0,00
Einzahlungen aus der Veräußerung von Finanzanlagevermögen und von Wertpapieren des Umlaufvermögens	0,00	0,00	0,00	0,00	0,00
Einzahlungen für sonstige Investitionstätigkeit	0,00	0,00	0,00	0,00	0,00
Einzahlungen für Investitionstätigkeit	0,00	0,00	0,00	0,00	0,00
Auszahlungen für den Erwerb von immateriellen Vermögensgegenständen	0,00	0,00	0,00	0,00	0,00
Auszahlungen für den Erwerb von Grundstücken, Gebäuden und sonstigen unbeweglichen Vermögensgegenständen	0,00	0,00	0,00	0,00	0,00
Auszahlungen für Baumaßnahmen	0,00	0,00	0,00	0,00	0,00
Auszahlungen für den Erwerb von übrigem Sachanlagevermögen	1.592,22	0,00	0,00	0,00	0,00
Auszahlungen für den Erwerb von Finanzanlagevermögen und von Wertpapieren des Umlaufvermögens	0,00	0,00	0,00	0,00	0,00
Auszahlungen für Investitionsförderungsmaßnahmen	0,00	0,00	0,00	0,00	0,00
Auszahlungen für sonstige Investitionstätigkeit	0,00	0,00	0,00	0,00	0,00
Auszahlungen für Investitionstätigkeit	1.592,22	0,00	0,00	0,00	0,00
Saldo (Einzahlungen aus Investitionstätigkeit ./ Auszahlungen für Investitionstätigkeit)	-1.592,22	0,00	0,00	0,00	0,00
aus Vorjahren fortgeltende Verpflichtungsermächtigungen für die Maßnahme	-1.592,22	0,00	0,00	0,00	0,00
vorgesehene Verpflichtungsermächtigungen des Haushaltsjahres für die Maßnahme	0,00	0,00	0,00	0,00	0,00
Summe der Verpflichtungsermächtigungen für die Maßnahme	1.592,22	0,00	0,00	0,00	0,00
davon voraussichtlich kreditfinanziert	0,00	0,00	0,00	0,00	0,00

Ebene **2** Produktklasse 2
 Produktbereich **21** Schulträgeraufgaben
 Produktgruppe **21.1** Grundschulen
 Produktuntergruppe **21.11** Grundschulen in öffentlicher Trägerschaft
 Produkt **21.11.01** Grundschulen in öffentlicher Trägerschaft

Ein- und Auszahlungsarten	Ergebnis des Vorjahres	Planansatz ¹ des Haushaltsjahres	Fortgeschriebener Ansatz des Haushaltsjahres	Ist-Ergebnis des Haushaltsjahres	Vergleich Ansatz - Ist
	01 - 12 / 14	01 - 12 / 15	V,01-12,ÜA,B/15	01 - 12 / 15	(Spalte 4 .J. Spalte 3)
	EUR				
	1	2	3	4	5
Maßnahme: 14422024 PC-Schulleitung	Verantw.: Frau Mandaus				
Gültigkeit: 01.01.2014 - 31.12.2014	Klasse: 1 Wert bis 49.999 EUR				
Einzahlungen aus Investitionszuwendungen	0,00	0,00	0,00	0,00	0,00
darunter: investive Schlüsselzuweisungen	0,00	0,00	0,00	0,00	0,00
Einzahlungen aus Investitionsbeiträgen und ähnlichen Entgelten für Investitionstätigkeit	0,00	0,00	0,00	0,00	0,00
Einzahlungen aus der Veräußerung von immateriellen Vermögensgegenständen	0,00	0,00	0,00	0,00	0,00
Einzahlungen aus der Veräußerung von Grundstücken, Gebäuden und sonstigen unbeweglichen Vermögensgegenständen	0,00	0,00	0,00	0,00	0,00
Einzahlungen aus der Veräußerung von übrigem Sachanlagevermögen	0,00	0,00	0,00	0,00	0,00
Einzahlungen aus der Veräußerung von Finanzanlagevermögen und von Wertpapieren des Umlaufvermögens	0,00	0,00	0,00	0,00	0,00
Einzahlungen für sonstige Investitionstätigkeit	0,00	0,00	0,00	0,00	0,00
Einzahlungen für Investitionstätigkeit	0,00	0,00	0,00	0,00	0,00
Auszahlungen für den Erwerb von immateriellen Vermögensgegenständen	0,00	0,00	0,00	0,00	0,00
Auszahlungen für den Erwerb von Grundstücken, Gebäuden und sonstigen unbeweglichen Vermögensgegenständen	0,00	0,00	0,00	0,00	0,00
Auszahlungen für Baumaßnahmen	0,00	0,00	0,00	0,00	0,00
Auszahlungen für den Erwerb von übrigem Sachanlagevermögen	1.592,22	0,00	0,00	0,00	0,00
Auszahlungen für den Erwerb von Finanzanlagevermögen und von Wertpapieren des Umlaufvermögens	0,00	0,00	0,00	0,00	0,00
Auszahlungen für Investitionsförderungsmaßnahmen	0,00	0,00	0,00	0,00	0,00
Auszahlungen für sonstige Investitionstätigkeit	0,00	0,00	0,00	0,00	0,00
Auszahlungen für Investitionstätigkeit	1.592,22	0,00	0,00	0,00	0,00
Saldo (Einzahlungen aus Investitionstätigkeit ./ Auszahlungen für Investitionstätigkeit)	-1.592,22	0,00	0,00	0,00	0,00
aus Vorjahren fortgeltende Verpflichtungsermächtigungen für die Maßnahme	-1.592,22	0,00	0,00	0,00	0,00
vorgesehene Verpflichtungsermächtigungen des Haushaltsjahres für die Maßnahme	0,00	0,00	0,00	0,00	0,00
Summe der Verpflichtungsermächtigungen für die Maßnahme	1.592,22	0,00	0,00	0,00	0,00
davon voraussichtlich kreditfinanziert	0,00	0,00	0,00	0,00	0,00

Ebene **2** Produktklasse 2
 Produktbereich **21** Schulträgeraufgaben
 Produktgruppe **21.1** Grundschulen
 Produktuntergruppe **21.11** Grundschulen in öffentlicher Trägerschaft
 Produkt **21.11.01** Grundschulen in öffentlicher Trägerschaft

Ein- und Auszahlungsarten	Ergebnis des Vorjahres	Planansatz ¹ des Haushaltsjahres	Fortgeschriebener Ansatz des Haushaltsjahres	Ist-Ergebnis des Haushaltsjahres	Vergleich Ansatz - Ist
	01 - 12 / 14	01 - 12 / 15	V,01-12,ÜA,B/15	01 - 12 / 15	(Spalte 4 .J. Spalte 3)
	EUR				
	1	2	3	4	5
Maßnahme: 15110004 Vitrine (GM)	Verantw.: Frau Hohmuth				
Gültigkeit: 01.01.2015 - 31.12.2016	Klasse: 1				Wert bis 49.999 EUR
Einzahlungen aus Investitionszuwendungen	0,00	0,00	0,00	0,00	0,00
darunter: investive Schlüsselzuweisungen	0,00	0,00	0,00	0,00	0,00
Einzahlungen aus Investitionsbeiträgen und ähnlichen Entgelten für Investitionstätigkeit	0,00	0,00	0,00	0,00	0,00
Einzahlungen aus der Veräußerung von immateriellen Vermögensgegenständen	0,00	0,00	0,00	0,00	0,00
Einzahlungen aus der Veräußerung von Grundstücken, Gebäuden und sonstigen unbeweglichen Vermögensgegenständen	0,00	0,00	0,00	0,00	0,00
Einzahlungen aus der Veräußerung von übrigem Sachanlagevermögen	0,00	0,00	0,00	0,00	0,00
Einzahlungen aus der Veräußerung von Finanzanlagevermögen und von Wertpapieren des Umlaufvermögens	0,00	0,00	0,00	0,00	0,00
Einzahlungen für sonstige Investitionstätigkeit	0,00	0,00	0,00	0,00	0,00
Einzahlungen für Investitionstätigkeit	0,00	0,00	0,00	0,00	0,00
Auszahlungen für den Erwerb von immateriellen Vermögensgegenständen	0,00	0,00	0,00	0,00	0,00
Auszahlungen für den Erwerb von Grundstücken, Gebäuden und sonstigen unbeweglichen Vermögensgegenständen	0,00	0,00	0,00	0,00	0,00
Auszahlungen für Baumaßnahmen	0,00	0,00	0,00	0,00	0,00
Auszahlungen für den Erwerb von übrigem Sachanlagevermögen	0,00	500,00	500,00	499,80	-0,20
Auszahlungen für den Erwerb von Finanzanlagevermögen und von Wertpapieren des Umlaufvermögens	0,00	0,00	0,00	0,00	0,00
Auszahlungen für Investitionsförderungsmaßnahmen	0,00	0,00	0,00	0,00	0,00
Auszahlungen für sonstige Investitionstätigkeit	0,00	0,00	0,00	0,00	0,00
Auszahlungen für Investitionstätigkeit	0,00	500,00	500,00	499,80	-0,20
Saldo (Einzahlungen aus Investitionstätigkeit ./. Auszahlungen für Investitionstätigkeit)	0,00	-500,00	-500,00	-499,80	0,20
aus Vorjahren fortgeltende Verpflichtungsermächtigungen für die Maßnahme	0,00	-500,00	-500,00	-499,80	0,20
vorgesehene Verpflichtungsermächtigungen des Haushaltsjahres für die Maßnahme	0,00	0,00	0,00	0,00	0,00
Summe der Verpflichtungsermächtigungen für die Maßnahme	0,00	500,00	500,00	499,80	-0,20
davon voraussichtlich kreditfinanziert	0,00	0,00	0,00	0,00	0,00

Ebene **2** Produktklasse 2
 Produktbereich **21** Schulträgeraufgaben
 Produktgruppe **21.1** Grundschulen
 Produktuntergruppe **21.11** Grundschulen in öffentlicher Trägerschaft
 Produkt **21.11.01** Grundschulen in öffentlicher Trägerschaft

Ein- und Auszahlungsarten	Ergebnis des Vorjahres	Planansatz ¹ des Haushaltsjahres	Fortgeschriebener Ansatz des Haushaltsjahres	Ist-Ergebnis des Haushaltsjahres	Vergleich Ansatz - Ist
	01 - 12 / 14	01 - 12 / 15	V,01-12,ÜA,B/15	01 - 12 / 15	(Spalte 4 .J. Spalte 3)
	EUR				
	1	2	3	4	5
Maßnahme: ALT99999 Altmaßnahmen bis 2010					Verantw.: FB-Leiter
Gültigkeit: 01.01.2009 -	Klasse: 1				Wert bis 49.999 EUR
Einzahlungen aus Investitionszuwendungen	0,00	0,00	0,00	0,00	0,00
darunter: investive Schlüsselzuweisungen	0,00	0,00	0,00	0,00	0,00
Einzahlungen aus Investitionsbeiträgen und ähnlichen Entgelten für Investitionstätigkeit	0,00	0,00	0,00	0,00	0,00
Einzahlungen aus der Veräußerung von immateriellen Vermögensgegenständen	0,00	0,00	0,00	0,00	0,00
Einzahlungen aus der Veräußerung von Grundstücken, Gebäuden und sonstigen unbeweglichen Vermögensgegenständen	0,00	0,00	0,00	0,00	0,00
Einzahlungen aus der Veräußerung von übrigem Sachanlagevermögen	0,00	0,00	0,00	0,00	0,00
Einzahlungen aus der Veräußerung von Finanzanlagevermögen und von Wertpapieren des Umlaufvermögens	0,00	0,00	0,00	0,00	0,00
Einzahlungen für sonstige Investitionstätigkeit	0,00	0,00	0,00	0,00	0,00
Einzahlungen für Investitionstätigkeit	0,00	0,00	0,00	0,00	0,00
Auszahlungen für den Erwerb von immateriellen Vermögensgegenständen	0,00	0,00	0,00	0,00	0,00
Auszahlungen für den Erwerb von Grundstücken, Gebäuden und sonstigen unbeweglichen Vermögensgegenständen	0,00	0,00	0,00	0,00	0,00
Auszahlungen für Baumaßnahmen	607,20	0,00	0,00	2.765,65	2.765,65
Auszahlungen für den Erwerb von übrigem Sachanlagevermögen	0,00	0,00	0,00	0,00	0,00
Auszahlungen für den Erwerb von Finanzanlagevermögen und von Wertpapieren des Umlaufvermögens	0,00	0,00	0,00	0,00	0,00
Auszahlungen für Investitionsförderungsmaßnahmen	0,00	0,00	0,00	0,00	0,00
Auszahlungen für sonstige Investitionstätigkeit	0,00	0,00	0,00	0,00	0,00
Auszahlungen für Investitionstätigkeit	607,20	0,00	0,00	2.765,65	2.765,65
Saldo (Einzahlungen aus Investitionstätigkeit ./ Auszahlungen für Investitionstätigkeit)	-607,20	0,00	0,00	-2.765,65	-2.765,65
aus Vorjahren fortgeltende Verpflichtungsermächtigungen für die Maßnahme	-607,20	0,00	0,00	-2.765,65	-2.765,65
vorgesehene Verpflichtungsermächtigungen des Haushaltsjahres für die Maßnahme	0,00	0,00	0,00	0,00	0,00
Summe der Verpflichtungsermächtigungen für die Maßnahme	607,20	0,00	0,00	2.765,65	2.765,65
davon voraussichtlich kreditfinanziert	0,00	0,00	0,00	0,00	0,00

Ebene	2	Produktklasse 2
Produktbereich	21	Schulträgeraufgaben
Produktgruppe	21.1	Grundschulen
Produktuntergruppe	21.11	Grundschulen in öffentlicher Trägerschaft
Produkt	21.11.01	Grundschulen in öffentlicher Trägerschaft

Ein- und Auszahlungsarten	Ergebnis des Vorjahres	Planansatz ¹ des Haushaltsjahres	Fortgeschriebener Ansatz des Haushaltsjahres	Ist-Ergebnis des Haushaltsjahres	Vergleich Ansatz - Ist
	01 - 12 / 14	01 - 12 / 15	V,01-12,ÜA,B/15	01 - 12 / 15	(Spalte 4 .J. Spalte 3)
	EUR				
	1	2	3	4	5
Maßnahme: ALT99999 Altmaßnahmen bis 2010					Verantw.: FB-Leiter
Gültigkeit: 01.01.2009 - 31.12.2016	Klasse: 1				Wert bis 49.999 EUR
Einzahlungen aus Investitionszuwendungen	0,00	0,00	0,00	0,00	0,00
darunter: investive Schlüsselzuweisungen	0,00	0,00	0,00	0,00	0,00
Einzahlungen aus Investitionsbeiträgen und ähnlichen Entgelten für Investitionstätigkeit	0,00	0,00	0,00	0,00	0,00
Einzahlungen aus der Veräußerung von immateriellen Vermögensgegenständen	0,00	0,00	0,00	0,00	0,00
Einzahlungen aus der Veräußerung von Grundstücken, Gebäuden und sonstigen unbeweglichen Vermögensgegenständen	0,00	0,00	0,00	0,00	0,00
Einzahlungen aus der Veräußerung von übrigem Sachanlagevermögen	0,00	0,00	0,00	0,00	0,00
Einzahlungen aus der Veräußerung von Finanzanlagevermögen und von Wertpapieren des Umlaufvermögens	0,00	0,00	0,00	0,00	0,00
Einzahlungen für sonstige Investitionstätigkeit	0,00	0,00	0,00	0,00	0,00
Einzahlungen für Investitionstätigkeit	0,00	0,00	0,00	0,00	0,00
Auszahlungen für den Erwerb von immateriellen Vermögensgegenständen	0,00	0,00	0,00	0,00	0,00
Auszahlungen für den Erwerb von Grundstücken, Gebäuden und sonstigen unbeweglichen Vermögensgegenständen	0,00	0,00	0,00	0,00	0,00
Auszahlungen für Baumaßnahmen	0,00	0,00	0,00	0,00	0,00
Auszahlungen für den Erwerb von übrigem Sachanlagevermögen	0,00	0,00	0,00	0,00	0,00
Auszahlungen für den Erwerb von Finanzanlagevermögen und von Wertpapieren des Umlaufvermögens	0,00	0,00	0,00	0,00	0,00
Auszahlungen für Investitionsförderungsmaßnahmen	0,00	0,00	0,00	0,00	0,00
Auszahlungen für sonstige Investitionstätigkeit	0,00	0,00	0,00	0,00	0,00
Auszahlungen für Investitionstätigkeit	0,00	0,00	0,00	0,00	0,00
Saldo (Einzahlungen aus Investitionstätigkeit ./. Auszahlungen für Investitionstätigkeit)	0,00	0,00	0,00	0,00	0,00
aus Vorjahren fortgeltende Verpflichtungsermächtigungen für die Maßnahme	0,00	0,00	0,00	0,00	0,00
vorgesehene Verpflichtungsermächtigungen des Haushaltsjahres für die Maßnahme	0,00	0,00	0,00	0,00	0,00
Summe der Verpflichtungsermächtigungen für die Maßnahme	0,00	0,00	0,00	0,00	0,00
davon voraussichtlich kreditfinanziert	0,00	0,00	0,00	0,00	0,00

Ebene **2** Produktklasse 2
 Produktbereich **21** Schulträgeraufgaben
 Produktgruppe **21.1** Grundschulen
 Produktuntergruppe **21.11** Grundschulen in öffentlicher Trägerschaft
 Produkt **21.11.01** Grundschulen in öffentlicher Trägerschaft

Ein- und Auszahlungsarten	Ergebnis des Vorjahres	Planansatz ¹ des Haushaltsjahres	Fortgeschriebener Ansatz des Haushaltsjahres	Ist-Ergebnis des Haushaltsjahres	Vergleich Ansatz - Ist
	01 - 12 / 14	01 - 12 / 15	V,01-12,ÜA,B/15	01 - 12 / 15	(Spalte 4 .J. Spalte 3)
	EUR				
	1	2	3	4	5
Maßnahme: ALT99999 Altmaßnahmen bis 2010	Verantw.: FB-Leiter				
Gültigkeit: 01.01.2009 - 31.12.2016	Klasse: 1				Wert bis 49.999 EUR
Einzahlungen aus Investitionszuwendungen	0,00	0,00	0,00	0,00	0,00
darunter: investive Schlüsselzuweisungen	0,00	0,00	0,00	0,00	0,00
Einzahlungen aus Investitionsbeiträgen und ähnlichen Entgelten für Investitionstätigkeit	0,00	0,00	0,00	0,00	0,00
Einzahlungen aus der Veräußerung von immateriellen Vermögensgegenständen	0,00	0,00	0,00	0,00	0,00
Einzahlungen aus der Veräußerung von Grundstücken, Gebäuden und sonstigen unbeweglichen Vermögensgegenständen	0,00	0,00	0,00	0,00	0,00
Einzahlungen aus der Veräußerung von übrigem Sachanlagevermögen	0,00	0,00	0,00	0,00	0,00
Einzahlungen aus der Veräußerung von Finanzanlagevermögen und von Wertpapieren des Umlaufvermögens	0,00	0,00	0,00	0,00	0,00
Einzahlungen für sonstige Investitionstätigkeit	0,00	0,00	0,00	0,00	0,00
Einzahlungen für Investitionstätigkeit	0,00	0,00	0,00	0,00	0,00
Auszahlungen für den Erwerb von immateriellen Vermögensgegenständen	0,00	0,00	0,00	0,00	0,00
Auszahlungen für den Erwerb von Grundstücken, Gebäuden und sonstigen unbeweglichen Vermögensgegenständen	0,00	0,00	0,00	0,00	0,00
Auszahlungen für Baumaßnahmen	0,00	0,00	0,00	0,00	0,00
Auszahlungen für den Erwerb von übrigem Sachanlagevermögen	0,00	0,00	0,00	0,00	0,00
Auszahlungen für den Erwerb von Finanzanlagevermögen und von Wertpapieren des Umlaufvermögens	0,00	0,00	0,00	0,00	0,00
Auszahlungen für Investitionsförderungsmaßnahmen	0,00	0,00	0,00	0,00	0,00
Auszahlungen für sonstige Investitionstätigkeit	0,00	0,00	0,00	0,00	0,00
Auszahlungen für Investitionstätigkeit	0,00	0,00	0,00	0,00	0,00
Saldo (Einzahlungen aus Investitionstätigkeit ./. Auszahlungen für Investitionstätigkeit)	0,00	0,00	0,00	0,00	0,00
aus Vorjahren fortgeltende Verpflichtungsermächtigungen für die Maßnahme	0,00	0,00	0,00	0,00	0,00
vorgesehene Verpflichtungsermächtigungen des Haushaltsjahres für die Maßnahme	0,00	0,00	0,00	0,00	0,00
Summe der Verpflichtungsermächtigungen für die Maßnahme	0,00	0,00	0,00	0,00	0,00
davon voraussichtlich kreditfinanziert	0,00	0,00	0,00	0,00	0,00

Ebene **2** Produktklasse 2
 Produktbereich **21** Schulträgeraufgaben
 Produktgruppe **21.1** Grundschulen
 Produktuntergruppe **21.11** Grundschulen in öffentlicher Trägerschaft
 Produkt **21.11.01** Grundschulen in öffentlicher Trägerschaft

Ein- und Auszahlungsarten	Ergebnis des Vorjahres	Planansatz ¹ des Haushaltsjahres	Fortgeschriebener Ansatz des Haushaltsjahres	Ist-Ergebnis des Haushaltsjahres	Vergleich Ansatz - Ist
	01 - 12 / 14	01 - 12 / 15	V,01-12,ÜA,B/15	01 - 12 / 15	(Spalte 4 .J. Spalte 3)
	EUR				
	1	2	3	4	5
Maßnahme: ALT99999 Altmaßnahmen bis 2010	Verantw.: FB-Leiter				
Gültigkeit: 01.01.2009 - 31.12.2016	Klasse: 1 Wert bis 49.999 EUR				
Einzahlungen aus Investitionszuwendungen	0,00	0,00	0,00	0,00	0,00
darunter: investive Schlüsselzuweisungen	0,00	0,00	0,00	0,00	0,00
Einzahlungen aus Investitionsbeiträgen und ähnlichen Entgelten für Investitionstätigkeit	0,00	0,00	0,00	0,00	0,00
Einzahlungen aus der Veräußerung von immateriellen Vermögensgegenständen	0,00	0,00	0,00	0,00	0,00
Einzahlungen aus der Veräußerung von Grundstücken, Gebäuden und sonstigen unbeweglichen Vermögensgegenständen	0,00	0,00	0,00	0,00	0,00
Einzahlungen aus der Veräußerung von übrigem Sachanlagevermögen	0,00	0,00	0,00	0,00	0,00
Einzahlungen aus der Veräußerung von Finanzanlagevermögen und von Wertpapieren des Umlaufvermögens	0,00	0,00	0,00	0,00	0,00
Einzahlungen für sonstige Investitionstätigkeit	0,00	0,00	0,00	0,00	0,00
Einzahlungen für Investitionstätigkeit	0,00	0,00	0,00	0,00	0,00
Auszahlungen für den Erwerb von immateriellen Vermögensgegenständen	0,00	0,00	0,00	0,00	0,00
Auszahlungen für den Erwerb von Grundstücken, Gebäuden und sonstigen unbeweglichen Vermögensgegenständen	0,00	0,00	0,00	0,00	0,00
Auszahlungen für Baumaßnahmen	0,00	0,00	0,00	0,00	0,00
Auszahlungen für den Erwerb von übrigem Sachanlagevermögen	0,00	0,00	0,00	0,00	0,00
Auszahlungen für den Erwerb von Finanzanlagevermögen und von Wertpapieren des Umlaufvermögens	0,00	0,00	0,00	0,00	0,00
Auszahlungen für Investitionsförderungsmaßnahmen	0,00	0,00	0,00	0,00	0,00
Auszahlungen für sonstige Investitionstätigkeit	0,00	0,00	0,00	0,00	0,00
Auszahlungen für Investitionstätigkeit	0,00	0,00	0,00	0,00	0,00
Saldo (Einzahlungen aus Investitionstätigkeit ./. Auszahlungen für Investitionstätigkeit)	0,00	0,00	0,00	0,00	0,00
aus Vorjahren fortgeltende Verpflichtungsermächtigungen für die Maßnahme	0,00	0,00	0,00	0,00	0,00
vorgesehene Verpflichtungsermächtigungen des Haushaltsjahres für die Maßnahme	0,00	0,00	0,00	0,00	0,00
Summe der Verpflichtungsermächtigungen für die Maßnahme	0,00	0,00	0,00	0,00	0,00
davon voraussichtlich kreditfinanziert	0,00	0,00	0,00	0,00	0,00

Ebene **2** Produktklasse 2
 Produktbereich **21** Schulträgeraufgaben
 Produktgruppe **21.5** Oberschulen
 Produktuntergruppe **21.51** Oberschulen in öffentlicher Trägerschaft
 Produkt **21.51.01** Oberschulen in öffentlicher Trägerschaft

Ein- und Auszahlungsarten	Ergebnis des Vorjahres	Planansatz ¹ des Haushaltsjahres	Fortgeschriebener Ansatz des Haushaltsjahres	Ist-Ergebnis des Haushaltsjahres	Vergleich Ansatz - Ist
	01 - 12 / 14	01 - 12 / 15	V,01-12,ÜA,B/15	01 - 12 / 15	(Spalte 4 .J. Spalte 3)
	EUR				
	1	2	3	4	5
Maßnahme: 12110009 Ausstattung (GM)					Verantw.: Frau Hohmuth
Gültigkeit: 01.01.2012 -	Klasse: 2				Wert ab 50.000 EUR
Einzahlungen aus Investitionszuwendungen	0,00	0,00	0,00	0,00	0,00
darunter: investive Schlüsselzuweisungen	0,00	0,00	0,00	0,00	0,00
Einzahlungen aus Investitionsbeiträgen und ähnlichen Entgelten für Investitionstätigkeit	0,00	0,00	0,00	0,00	0,00
Einzahlungen aus der Veräußerung von immateriellen Vermögensgegenständen	0,00	0,00	0,00	0,00	0,00
Einzahlungen aus der Veräußerung von Grundstücken, Gebäuden und sonstigen unbeweglichen Vermögensgegenständen	0,00	0,00	0,00	0,00	0,00
Einzahlungen aus der Veräußerung von übrigem Sachanlagevermögen	0,00	0,00	0,00	0,00	0,00
Einzahlungen aus der Veräußerung von Finanzanlagevermögen und von Wertpapieren des Umlaufvermögens	0,00	0,00	0,00	0,00	0,00
Einzahlungen für sonstige Investitionstätigkeit	0,00	0,00	0,00	0,00	0,00
Einzahlungen für Investitionstätigkeit	0,00	0,00	0,00	0,00	0,00
Auszahlungen für den Erwerb von immateriellen Vermögensgegenständen	0,00	0,00	0,00	0,00	0,00
Auszahlungen für den Erwerb von Grundstücken, Gebäuden und sonstigen unbeweglichen Vermögensgegenständen	0,00	0,00	0,00	0,00	0,00
Auszahlungen für Baumaßnahmen	0,00	0,00	0,00	0,00	0,00
Auszahlungen für den Erwerb von übrigem Sachanlagevermögen	2.037,28	20.000,00	29.512,62	19.958,54	-9.554,08
Auszahlungen für den Erwerb von Finanzanlagevermögen und von Wertpapieren des Umlaufvermögens	0,00	0,00	0,00	0,00	0,00
Auszahlungen für Investitionsförderungsmaßnahmen	0,00	0,00	0,00	0,00	0,00
Auszahlungen für sonstige Investitionstätigkeit	0,00	0,00	0,00	0,00	0,00
Auszahlungen für Investitionstätigkeit	2.037,28	20.000,00	29.512,62	19.958,54	-9.554,08
Saldo (Einzahlungen aus Investitionstätigkeit ./. Auszahlungen für Investitionstätigkeit)	-2.037,28	-20.000,00	-29.512,62	-19.958,54	9.554,08
aus Vorjahren fortgeltende Verpflichtungsermächtigungen für die Maßnahme	-2.037,28	-20.000,00	-29.512,62	-19.958,54	9.554,08
vorgesehene Verpflichtungsermächtigungen des Haushaltsjahres für die Maßnahme	0,00	0,00	0,00	0,00	0,00
Summe der Verpflichtungsermächtigungen für die Maßnahme	2.037,28	20.000,00	29.512,62	19.958,54	-9.554,08
davon voraussichtlich kreditfinanziert	0,00	0,00	0,00	0,00	0,00

Ebene **2** Produktklasse 2
 Produktbereich **21** Schulträgeraufgaben
 Produktgruppe **21.5** Oberschulen
 Produktuntergruppe **21.51** Oberschulen in öffentlicher Trägerschaft
 Produkt **21.51.01** Oberschulen in öffentlicher Trägerschaft

Ein- und Auszahlungsarten	Ergebnis des Vorjahres	Planansatz ¹ des Haushaltsjahres	Fortgeschriebener Ansatz des Haushaltsjahres	Ist-Ergebnis des Haushaltsjahres	Vergleich Ansatz - Ist
	01 - 12 / 14	01 - 12 / 15	V,01-12,ÜA,B/15	01 - 12 / 15	(Spalte 4 .J. Spalte 3)
	EUR				
	1	2	3	4	5
Maßnahme: 12110010 Baumaßnahmen (GM)					Verantw.: Frau Hohmuth
Gültigkeit: 01.01.2012 -	Klasse: 2				Wert ab 50.000 EUR
Einzahlungen aus Investitionszuwendungen	0,00	0,00	0,00	0,00	0,00
darunter: investive Schlüsselzuweisungen	0,00	0,00	0,00	0,00	0,00
Einzahlungen aus Investitionsbeiträgen und ähnlichen Entgelten für Investitionstätigkeit	0,00	0,00	0,00	0,00	0,00
Einzahlungen aus der Veräußerung von immateriellen Vermögensgegenständen	0,00	0,00	0,00	0,00	0,00
Einzahlungen aus der Veräußerung von Grundstücken, Gebäuden und sonstigen unbeweglichen Vermögensgegenständen	0,00	0,00	0,00	0,00	0,00
Einzahlungen aus der Veräußerung von übrigem Sachanlagevermögen	0,00	0,00	0,00	0,00	0,00
Einzahlungen aus der Veräußerung von Finanzanlagevermögen und von Wertpapieren des Umlaufvermögens	0,00	0,00	0,00	0,00	0,00
Einzahlungen für sonstige Investitionstätigkeit	0,00	0,00	0,00	0,00	0,00
Einzahlungen für Investitionstätigkeit	0,00	0,00	0,00	0,00	0,00
Auszahlungen für den Erwerb von immateriellen Vermögensgegenständen	0,00	0,00	0,00	0,00	0,00
Auszahlungen für den Erwerb von Grundstücken, Gebäuden und sonstigen unbeweglichen Vermögensgegenständen	0,00	0,00	0,00	0,00	0,00
Auszahlungen für Baumaßnahmen	5.361,76	0,00	0,00	1.945,36	1.945,36
Auszahlungen für den Erwerb von übrigem Sachanlagevermögen	0,00	0,00	0,00	0,00	0,00
Auszahlungen für den Erwerb von Finanzanlagevermögen und von Wertpapieren des Umlaufvermögens	0,00	0,00	0,00	0,00	0,00
Auszahlungen für Investitionsförderungsmaßnahmen	0,00	0,00	0,00	0,00	0,00
Auszahlungen für sonstige Investitionstätigkeit	0,00	0,00	0,00	0,00	0,00
Auszahlungen für Investitionstätigkeit	5.361,76	0,00	0,00	1.945,36	1.945,36
Saldo (Einzahlungen aus Investitionstätigkeit ./ Auszahlungen für Investitionstätigkeit)	-5.361,76	0,00	0,00	-1.945,36	-1.945,36
aus Vorjahren fortgeltende Verpflichtungsermächtigungen für die Maßnahme	-5.361,76	0,00	0,00	-1.945,36	-1.945,36
vorgesehene Verpflichtungsermächtigungen des Haushaltsjahres für die Maßnahme	0,00	0,00	0,00	0,00	0,00
Summe der Verpflichtungsermächtigungen für die Maßnahme	5.361,76	0,00	0,00	1.945,36	1.945,36
davon voraussichtlich kreditfinanziert	0,00	0,00	0,00	0,00	0,00

Teilfinanzrechnung B Planvergleich zu § 50 SächsKomHVO-Doppik
Haushaltsjahr 2015

Ebene **2** Produktklasse 2
 Produktbereich **21** Schulträgeraufgaben
 Produktgruppe **21.5** Oberschulen
 Produktuntergruppe **21.51** Oberschulen in öffentlicher Trägerschaft
 Produkt **21.51.01** Oberschulen in öffentlicher Trägerschaft

Ein- und Auszahlungsarten	Ergebnis des Vorjahres	Planansatz ¹ des Haushaltsjahres	Fortgeschriebener Ansatz des Haushaltsjahres	Ist-Ergebnis des Haushaltsjahres	Vergleich Ansatz - Ist
	01 - 12 / 14	01 - 12 / 15	V,01-12,ÜA,B/15	01 - 12 / 15	(Spalte 4 .J. Spalte 3)
	EUR				
	1	2	3	4	5
Maßnahme: 12110011 Sanierung Schule u. Turnhalle (GM)					Verantw.: Frau Hohmuth
Gültigkeit: 01.01.2012 -	Klasse: 2				Wert ab 50.000 EUR
Einzahlungen aus Investitionszuwendungen	811.427,35	0,00	0,00	0,00	0,00
darunter: investive Schlüsselzuweisungen	0,00	0,00	0,00	0,00	0,00
Einzahlungen aus Investitionsbeiträgen und ähnlichen Entgelten für Investitionstätigkeit	0,00	0,00	0,00	0,00	0,00
Einzahlungen aus der Veräußerung von immateriellen Vermögensgegenständen	0,00	0,00	0,00	0,00	0,00
Einzahlungen aus der Veräußerung von Grundstücken, Gebäuden und sonstigen unbeweglichen Vermögensgegenständen	0,00	0,00	0,00	0,00	0,00
Einzahlungen aus der Veräußerung von übrigem Sachanlagevermögen	0,00	0,00	0,00	0,00	0,00
Einzahlungen aus der Veräußerung von Finanzanlagevermögen und von Wertpapieren des Umlaufvermögens	0,00	0,00	0,00	0,00	0,00
Einzahlungen für sonstige Investitionstätigkeit	0,00	0,00	0,00	0,00	0,00
Einzahlungen für Investitionstätigkeit	811.427,35	0,00	0,00	0,00	0,00
Auszahlungen für den Erwerb von immateriellen Vermögensgegenständen	0,00	0,00	0,00	0,00	0,00
Auszahlungen für den Erwerb von Grundstücken, Gebäuden und sonstigen unbeweglichen Vermögensgegenständen	0,00	0,00	0,00	0,00	0,00
Auszahlungen für Baumaßnahmen	1.592.549,91	1.173.400,00	4.445.498,37	2.595.171,05	-1.850.327,32
Auszahlungen für den Erwerb von übrigem Sachanlagevermögen	0,00	0,00	0,00	0,00	0,00
Auszahlungen für den Erwerb von Finanzanlagevermögen und von Wertpapieren des Umlaufvermögens	0,00	0,00	0,00	0,00	0,00
Auszahlungen für Investitionsförderungsmaßnahmen	0,00	0,00	0,00	0,00	0,00
Auszahlungen für sonstige Investitionstätigkeit	0,00	0,00	0,00	0,00	0,00
Auszahlungen für Investitionstätigkeit	1.592.549,91	1.173.400,00	4.445.498,37	2.595.171,05	-1.850.327,32
Saldo (Einzahlungen aus Investitionstätigkeit ./ Auszahlungen für Investitionstätigkeit)	-781.122,56	-1.173.400,00	-4.445.498,37	-2.595.171,05	1.850.327,32
aus Vorjahren fortgeltende Verpflichtungsermächtigungen für die Maßnahme	-1.592.549,91	-1.173.400,00	-4.445.498,37	-2.595.171,05	1.850.327,32
vorgesehene Verpflichtungsermächtigungen des Haushaltsjahres für die Maßnahme	0,00	0,00	0,00	0,00	0,00
Summe der Verpflichtungsermächtigungen für die Maßnahme	1.592.549,91	1.173.400,00	4.445.498,37	2.595.171,05	-1.850.327,32
davon voraussichtlich kreditfinanziert	0,00	0,00	0,00	0,00	0,00

Ebene	2	Produktklasse 2
Produktbereich	21	Schulträgeraufgaben
Produktgruppe	21.5	Oberschulen
Produktuntergruppe	21.51	Oberschulen in öffentlicher Trägerschaft
Produkt	21.51.01	Oberschulen in öffentlicher Trägerschaft

Ein- und Auszahlungsarten	Ergebnis des Vorjahres	Planansatz ¹ des Haushaltsjahres	Fortgeschriebener Ansatz des Haushaltsjahres	Ist-Ergebnis des Haushaltsjahres	Vergleich Ansatz - Ist
	01 - 12 / 14	01 - 12 / 15	V,01-12,ÜA,B/15	01 - 12 / 15	(Spalte 4 .J. Spalte 3)
	EUR				
	1	2	3	4	5
Maßnahme: 12110012 Ausstattung (GM)					Verantw.: Frau Hohmuth
Gültigkeit: 01.01.2012 -	Klasse: 2				Wert ab 50.000 EUR
Einzahlungen aus Investitionszuwendungen	0,00	0,00	0,00	0,00	0,00
darunter: investive Schlüsselzuweisungen	0,00	0,00	0,00	0,00	0,00
Einzahlungen aus Investitionsbeiträgen und ähnlichen Entgelten für Investitionstätigkeit	0,00	0,00	0,00	0,00	0,00
Einzahlungen aus der Veräußerung von immateriellen Vermögensgegenständen	0,00	0,00	0,00	0,00	0,00
Einzahlungen aus der Veräußerung von Grundstücken, Gebäuden und sonstigen unbeweglichen Vermögensgegenständen	0,00	0,00	0,00	0,00	0,00
Einzahlungen aus der Veräußerung von übrigem Sachanlagevermögen	0,00	0,00	0,00	0,00	0,00
Einzahlungen aus der Veräußerung von Finanzanlagevermögen und von Wertpapieren des Umlaufvermögens	0,00	0,00	0,00	0,00	0,00
Einzahlungen für sonstige Investitionstätigkeit	0,00	0,00	0,00	0,00	0,00
Einzahlungen für Investitionstätigkeit	0,00	0,00	0,00	0,00	0,00
Auszahlungen für den Erwerb von immateriellen Vermögensgegenständen	0,00	0,00	0,00	0,00	0,00
Auszahlungen für den Erwerb von Grundstücken, Gebäuden und sonstigen unbeweglichen Vermögensgegenständen	0,00	0,00	0,00	0,00	0,00
Auszahlungen für Baumaßnahmen	0,00	0,00	0,00	0,00	0,00
Auszahlungen für den Erwerb von übrigem Sachanlagevermögen	565,25	1.000,00	1.921,49	1.921,49	0,00
Auszahlungen für den Erwerb von Finanzanlagevermögen und von Wertpapieren des Umlaufvermögens	0,00	0,00	0,00	0,00	0,00
Auszahlungen für Investitionsförderungsmaßnahmen	0,00	0,00	0,00	0,00	0,00
Auszahlungen für sonstige Investitionstätigkeit	0,00	0,00	0,00	0,00	0,00
Auszahlungen für Investitionstätigkeit	565,25	1.000,00	1.921,49	1.921,49	0,00
Saldo (Einzahlungen aus Investitionstätigkeit ./ Auszahlungen für Investitionstätigkeit)	-565,25	-1.000,00	-1.921,49	-1.921,49	0,00
aus Vorjahren fortgeltende Verpflichtungsermächtigungen für die Maßnahme	-565,25	-1.000,00	-1.921,49	-1.921,49	0,00
vorgesehene Verpflichtungsermächtigungen des Haushaltsjahres für die Maßnahme	0,00	0,00	0,00	0,00	0,00
Summe der Verpflichtungsermächtigungen für die Maßnahme	565,25	1.000,00	1.921,49	1.921,49	0,00
davon voraussichtlich kreditfinanziert	0,00	0,00	0,00	0,00	0,00

Ebene **2** Produktklasse 2
 Produktbereich **21** Schulträgeraufgaben
 Produktgruppe **21.5** Oberschulen
 Produktuntergruppe **21.51** Oberschulen in öffentlicher Trägerschaft
 Produkt **21.51.01** Oberschulen in öffentlicher Trägerschaft

Ein- und Auszahlungsarten	Ergebnis des Vorjahres	Planansatz ¹ des Haushaltsjahres	Fortgeschriebener Ansatz des Haushaltsjahres	Ist-Ergebnis des Haushaltsjahres	Vergleich Ansatz - Ist
	01 - 12 / 14	01 - 12 / 15	V,01-12,ÜA,B/15	01 - 12 / 15	(Spalte 4 .J. Spalte 3)
	EUR				
	1	2	3	4	5
Maßnahme: 12411004 Ausstattung	Verantw.: Frau Hämmerlein				
Gültigkeit: 01.01.2012 -	Klasse: 2				Wert ab 50.000 EUR
Einzahlungen aus Investitionszuwendungen	0,00	0,00	0,00	0,00	0,00
darunter: investive Schlüsselzuweisungen	0,00	0,00	0,00	0,00	0,00
Einzahlungen aus Investitionsbeiträgen und ähnlichen Entgelten für Investitionstätigkeit	0,00	0,00	0,00	0,00	0,00
Einzahlungen aus der Veräußerung von immateriellen Vermögensgegenständen	0,00	0,00	0,00	0,00	0,00
Einzahlungen aus der Veräußerung von Grundstücken, Gebäuden und sonstigen unbeweglichen Vermögensgegenständen	0,00	0,00	0,00	0,00	0,00
Einzahlungen aus der Veräußerung von übrigem Sachanlagevermögen	0,00	0,00	0,00	0,00	0,00
Einzahlungen aus der Veräußerung von Finanzanlagevermögen und von Wertpapieren des Umlaufvermögens	0,00	0,00	0,00	0,00	0,00
Einzahlungen für sonstige Investitionstätigkeit	0,00	0,00	0,00	0,00	0,00
Einzahlungen für Investitionstätigkeit	0,00	0,00	0,00	0,00	0,00
Auszahlungen für den Erwerb von immateriellen Vermögensgegenständen	0,00	0,00	0,00	0,00	0,00
Auszahlungen für den Erwerb von Grundstücken, Gebäuden und sonstigen unbeweglichen Vermögensgegenständen	0,00	0,00	0,00	0,00	0,00
Auszahlungen für Baumaßnahmen	0,00	0,00	0,00	0,00	0,00
Auszahlungen für den Erwerb von übrigem Sachanlagevermögen	4.840,09	0,00	0,00	0,00	0,00
Auszahlungen für den Erwerb von Finanzanlagevermögen und von Wertpapieren des Umlaufvermögens	0,00	0,00	0,00	0,00	0,00
Auszahlungen für Investitionsförderungsmaßnahmen	0,00	0,00	0,00	0,00	0,00
Auszahlungen für sonstige Investitionstätigkeit	0,00	0,00	0,00	0,00	0,00
Auszahlungen für Investitionstätigkeit	4.840,09	0,00	0,00	0,00	0,00
Saldo (Einzahlungen aus Investitionstätigkeit ./ Auszahlungen für Investitionstätigkeit)	-4.840,09	0,00	0,00	0,00	0,00
aus Vorjahren fortgeltende Verpflichtungsermächtigungen für die Maßnahme	-4.840,09	0,00	0,00	0,00	0,00
vorgesehene Verpflichtungsermächtigungen des Haushaltsjahres für die Maßnahme	0,00	0,00	0,00	0,00	0,00
Summe der Verpflichtungsermächtigungen für die Maßnahme	4.840,09	0,00	0,00	0,00	0,00
davon voraussichtlich kreditfinanziert	0,00	0,00	0,00	0,00	0,00

Ebene **2** Produktklasse 2
 Produktbereich **21** Schulträgeraufgaben
 Produktgruppe **21.5** Oberschulen
 Produktuntergruppe **21.51** Oberschulen in öffentlicher Trägerschaft
 Produkt **21.51.01** Oberschulen in öffentlicher Trägerschaft

Ein- und Auszahlungsarten	Ergebnis des Vorjahres	Planansatz ¹ des Haushaltsjahres	Fortgeschriebener Ansatz des Haushaltsjahres	Ist-Ergebnis des Haushaltsjahres	Vergleich Ansatz - Ist
	01 - 12 / 14	01 - 12 / 15	V,01-12,ÜA,B/15	01 - 12 / 15	(Spalte 4 .J. Spalte 3)
	EUR				
	1	2	3	4	5
Maßnahme: 12411005 Ausstattung	Verantw.: Frau Hämmerlein				
Gültigkeit: 01.01.2012 -	Klasse: 2 Wert ab 50.000 EUR				
Einzahlungen aus Investitionszuwendungen	0,00	0,00	0,00	0,00	0,00
darunter: investive Schlüsselzuweisungen	0,00	0,00	0,00	0,00	0,00
Einzahlungen aus Investitionsbeiträgen und ähnlichen Entgelten für Investitionstätigkeit	0,00	0,00	0,00	0,00	0,00
Einzahlungen aus der Veräußerung von immateriellen Vermögensgegenständen	0,00	0,00	0,00	0,00	0,00
Einzahlungen aus der Veräußerung von Grundstücken, Gebäuden und sonstigen unbeweglichen Vermögensgegenständen	0,00	0,00	0,00	0,00	0,00
Einzahlungen aus der Veräußerung von übrigem Sachanlagevermögen	0,00	0,00	0,00	0,00	0,00
Einzahlungen aus der Veräußerung von Finanzanlagevermögen und von Wertpapieren des Umlaufvermögens	0,00	0,00	0,00	0,00	0,00
Einzahlungen für sonstige Investitionstätigkeit	0,00	0,00	0,00	0,00	0,00
Einzahlungen für Investitionstätigkeit	0,00	0,00	0,00	0,00	0,00
Auszahlungen für den Erwerb von immateriellen Vermögensgegenständen	0,00	0,00	0,00	0,00	0,00
Auszahlungen für den Erwerb von Grundstücken, Gebäuden und sonstigen unbeweglichen Vermögensgegenständen	0,00	0,00	0,00	0,00	0,00
Auszahlungen für Baumaßnahmen	0,00	0,00	0,00	0,00	0,00
Auszahlungen für den Erwerb von übrigem Sachanlagevermögen	474,81	0,00	0,00	0,00	0,00
Auszahlungen für den Erwerb von Finanzanlagevermögen und von Wertpapieren des Umlaufvermögens	0,00	0,00	0,00	0,00	0,00
Auszahlungen für Investitionsförderungsmaßnahmen	0,00	0,00	0,00	0,00	0,00
Auszahlungen für sonstige Investitionstätigkeit	0,00	0,00	0,00	0,00	0,00
Auszahlungen für Investitionstätigkeit	474,81	0,00	0,00	0,00	0,00
Saldo (Einzahlungen aus Investitionstätigkeit ./ Auszahlungen für Investitionstätigkeit)	-474,81	0,00	0,00	0,00	0,00
aus Vorjahren fortgeltende Verpflichtungsermächtigungen für die Maßnahme	-474,81	0,00	0,00	0,00	0,00
vorgesehene Verpflichtungsermächtigungen des Haushaltsjahres für die Maßnahme	0,00	0,00	0,00	0,00	0,00
Summe der Verpflichtungsermächtigungen für die Maßnahme	474,81	0,00	0,00	0,00	0,00
davon voraussichtlich kreditfinanziert	0,00	0,00	0,00	0,00	0,00

Ebene **2** Produktklasse 2
 Produktbereich **21** Schulträgeraufgaben
 Produktgruppe **21.5** Oberschulen
 Produktuntergruppe **21.51** Oberschulen in öffentlicher Trägerschaft
 Produkt **21.51.01** Oberschulen in öffentlicher Trägerschaft

Ein- und Auszahlungsarten	Ergebnis des Vorjahres	Planansatz ¹ des Haushaltsjahres	Fortgeschriebener Ansatz des Haushaltsjahres	Ist-Ergebnis des Haushaltsjahres	Vergleich Ansatz - Ist
	01 - 12 / 14	01 - 12 / 15	V,01-12,ÜA,B/15	01 - 12 / 15	(Spalte 4 .J. Spalte 3)
	EUR				
	1	2	3	4	5
Maßnahme: 13110006 Abtrennung Eingang Speiseraum	Verantw.: Frau Hohmuth				
Gültigkeit: 01.01.2013 -	Klasse: 1 Wert bis 49.999 EUR				
Einzahlungen aus Investitionszuwendungen	0,00	0,00	0,00	0,00	0,00
darunter: investive Schlüsselzuweisungen	0,00	0,00	0,00	0,00	0,00
Einzahlungen aus Investitionsbeiträgen und ähnlichen Entgelten für Investitionstätigkeit	0,00	0,00	0,00	0,00	0,00
Einzahlungen aus der Veräußerung von immateriellen Vermögensgegenständen	0,00	0,00	0,00	0,00	0,00
Einzahlungen aus der Veräußerung von Grundstücken, Gebäuden und sonstigen unbeweglichen Vermögensgegenständen	0,00	0,00	0,00	0,00	0,00
Einzahlungen aus der Veräußerung von übrigem Sachanlagevermögen	0,00	0,00	0,00	0,00	0,00
Einzahlungen aus der Veräußerung von Finanzanlagevermögen und von Wertpapieren des Umlaufvermögens	0,00	0,00	0,00	0,00	0,00
Einzahlungen für sonstige Investitionstätigkeit	0,00	0,00	0,00	0,00	0,00
Einzahlungen für Investitionstätigkeit	0,00	0,00	0,00	0,00	0,00
Auszahlungen für den Erwerb von immateriellen Vermögensgegenständen	0,00	0,00	0,00	0,00	0,00
Auszahlungen für den Erwerb von Grundstücken, Gebäuden und sonstigen unbeweglichen Vermögensgegenständen	0,00	0,00	0,00	0,00	0,00
Auszahlungen für Baumaßnahmen	0,00	12.000,00	12.000,00	0,00	-12.000,00
Auszahlungen für den Erwerb von übrigem Sachanlagevermögen	0,00	0,00	0,00	0,00	0,00
Auszahlungen für den Erwerb von Finanzanlagevermögen und von Wertpapieren des Umlaufvermögens	0,00	0,00	0,00	0,00	0,00
Auszahlungen für Investitionsförderungsmaßnahmen	0,00	0,00	0,00	0,00	0,00
Auszahlungen für sonstige Investitionstätigkeit	0,00	0,00	0,00	0,00	0,00
Auszahlungen für Investitionstätigkeit	0,00	12.000,00	12.000,00	0,00	-12.000,00
Saldo (Einzahlungen aus Investitionstätigkeit ./. Auszahlungen für Investitionstätigkeit)	0,00	-12.000,00	-12.000,00	0,00	12.000,00
aus Vorjahren fortgeltende Verpflichtungsermächtigungen für die Maßnahme	0,00	-12.000,00	-12.000,00	0,00	12.000,00
vorgesehene Verpflichtungsermächtigungen des Haushaltsjahres für die Maßnahme	0,00	0,00	0,00	0,00	0,00
Summe der Verpflichtungsermächtigungen für die Maßnahme	0,00	12.000,00	12.000,00	0,00	-12.000,00
davon voraussichtlich kreditfinanziert	0,00	0,00	0,00	0,00	0,00

Teilfinanzrechnung B Planvergleich zu § 50 SächsKomHVO-Doppik
Haushaltsjahr 2015

Ebene **2** Produktklasse 2
 Produktbereich **21** Schulträgeraufgaben
 Produktgruppe **21.5** Oberschulen
 Produktuntergruppe **21.51** Oberschulen in öffentlicher Trägerschaft
 Produkt **21.51.01** Oberschulen in öffentlicher Trägerschaft

Ein- und Auszahlungsarten	Ergebnis des Vorjahres	Planansatz ¹ des Haushaltsjahres	Fortgeschriebener Ansatz des Haushaltsjahres	Ist-Ergebnis des Haushaltsjahres	Vergleich Ansatz - Ist
	01 - 12 / 14	01 - 12 / 15	V,01-12,ÜA,B/15	01 - 12 / 15	(Spalte 4 .J. Spalte 3)
	EUR				
	1	2	3	4	5
Maßnahme: 13110013 Klimaanlage Serverraum	Verantw.: Frau Hohmuth				
Gültigkeit: 01.01.2013 - 31.12.2016	Klasse: 1 Wert bis 49.999 EUR				
Einzahlungen aus Investitionszuwendungen	0,00	0,00	0,00	0,00	0,00
darunter: investive Schlüsselzuweisungen	0,00	0,00	0,00	0,00	0,00
Einzahlungen aus Investitionsbeiträgen und ähnlichen Entgelten für Investitionstätigkeit	0,00	0,00	0,00	0,00	0,00
Einzahlungen aus der Veräußerung von immateriellen Vermögensgegenständen	0,00	0,00	0,00	0,00	0,00
Einzahlungen aus der Veräußerung von Grundstücken, Gebäuden und sonstigen unbeweglichen Vermögensgegenständen	0,00	0,00	0,00	0,00	0,00
Einzahlungen aus der Veräußerung von übrigem Sachanlagevermögen	0,00	0,00	0,00	0,00	0,00
Einzahlungen aus der Veräußerung von Finanzanlagevermögen und von Wertpapieren des Umlaufvermögens	0,00	0,00	0,00	0,00	0,00
Einzahlungen für sonstige Investitionstätigkeit	0,00	0,00	0,00	0,00	0,00
Einzahlungen für Investitionstätigkeit	0,00	0,00	0,00	0,00	0,00
Auszahlungen für den Erwerb von immateriellen Vermögensgegenständen	0,00	0,00	0,00	0,00	0,00
Auszahlungen für den Erwerb von Grundstücken, Gebäuden und sonstigen unbeweglichen Vermögensgegenständen	0,00	0,00	0,00	0,00	0,00
Auszahlungen für Baumaßnahmen	0,00	0,00	0,00	0,00	0,00
Auszahlungen für den Erwerb von übrigem Sachanlagevermögen	0,00	5.000,00	5.000,00	0,00	-5.000,00
Auszahlungen für den Erwerb von Finanzanlagevermögen und von Wertpapieren des Umlaufvermögens	0,00	0,00	0,00	0,00	0,00
Auszahlungen für Investitionsförderungsmaßnahmen	0,00	0,00	0,00	0,00	0,00
Auszahlungen für sonstige Investitionstätigkeit	0,00	0,00	0,00	0,00	0,00
Auszahlungen für Investitionstätigkeit	0,00	5.000,00	5.000,00	0,00	-5.000,00
Saldo (Einzahlungen aus Investitionstätigkeit ./. Auszahlungen für Investitionstätigkeit)	0,00	-5.000,00	-5.000,00	0,00	5.000,00
aus Vorjahren fortgeltende Verpflichtungsermächtigungen für die Maßnahme	0,00	-5.000,00	-5.000,00	0,00	5.000,00
vorgesehene Verpflichtungsermächtigungen des Haushaltsjahres für die Maßnahme	0,00	0,00	0,00	0,00	0,00
Summe der Verpflichtungsermächtigungen für die Maßnahme	0,00	5.000,00	5.000,00	0,00	-5.000,00
davon voraussichtlich kreditfinanziert	0,00	0,00	0,00	0,00	0,00

Ebene **2** Produktklasse 2
 Produktbereich **21** Schulträgeraufgaben
 Produktgruppe **21.5** Oberschulen
 Produktuntergruppe **21.51** Oberschulen in öffentlicher Trägerschaft
 Produkt **21.51.01** Oberschulen in öffentlicher Trägerschaft

Ein- und Auszahlungsarten	Ergebnis des Vorjahres	Planansatz ¹ des Haushaltsjahres	Fortgeschriebener Ansatz des Haushaltsjahres	Ist-Ergebnis des Haushaltsjahres	Vergleich Ansatz - Ist
	01 - 12 / 14	01 - 12 / 15	V,01-12,ÜA,B/15	01 - 12 / 15	(Spalte 4 .J. Spalte 3)
	EUR				
	1	2	3	4	5
Maßnahme: 13411004 Ausstattung mit IT-Technik					Verantw.: Frau Hämmerlein
Gültigkeit: 01.01.2013 - 31.12.2016	Klasse: 1				Wert bis 49.999 EUR
Einzahlungen aus Investitionszuwendungen	0,00	0,00	0,00	0,00	0,00
darunter: investive Schlüsselzuweisungen	0,00	0,00	0,00	0,00	0,00
Einzahlungen aus Investitionsbeiträgen und ähnlichen Entgelten für Investitionstätigkeit	0,00	0,00	0,00	0,00	0,00
Einzahlungen aus der Veräußerung von immateriellen Vermögensgegenständen	0,00	0,00	0,00	0,00	0,00
Einzahlungen aus der Veräußerung von Grundstücken, Gebäuden und sonstigen unbeweglichen Vermögensgegenständen	0,00	0,00	0,00	0,00	0,00
Einzahlungen aus der Veräußerung von übrigem Sachanlagevermögen	0,00	0,00	0,00	0,00	0,00
Einzahlungen aus der Veräußerung von Finanzanlagevermögen und von Wertpapieren des Umlaufvermögens	0,00	0,00	0,00	0,00	0,00
Einzahlungen für sonstige Investitionstätigkeit	0,00	0,00	0,00	0,00	0,00
Einzahlungen für Investitionstätigkeit	0,00	0,00	0,00	0,00	0,00
Auszahlungen für den Erwerb von immateriellen Vermögensgegenständen	0,00	0,00	0,00	0,00	0,00
Auszahlungen für den Erwerb von Grundstücken, Gebäuden und sonstigen unbeweglichen Vermögensgegenständen	0,00	0,00	0,00	0,00	0,00
Auszahlungen für Baumaßnahmen	0,00	0,00	0,00	0,00	0,00
Auszahlungen für den Erwerb von übrigem Sachanlagevermögen	427,21	0,00	13.425,58	5.194,35	-8.231,23
Auszahlungen für den Erwerb von Finanzanlagevermögen und von Wertpapieren des Umlaufvermögens	0,00	0,00	0,00	0,00	0,00
Auszahlungen für Investitionsförderungsmaßnahmen	0,00	0,00	0,00	0,00	0,00
Auszahlungen für sonstige Investitionstätigkeit	0,00	0,00	0,00	0,00	0,00
Auszahlungen für Investitionstätigkeit	427,21	0,00	13.425,58	5.194,35	-8.231,23
Saldo (Einzahlungen aus Investitionstätigkeit ./. Auszahlungen für Investitionstätigkeit)	-427,21	0,00	-13.425,58	-5.194,35	8.231,23
aus Vorjahren fortgeltende Verpflichtungsermächtigungen für die Maßnahme	-427,21	0,00	-13.425,58	-5.194,35	8.231,23
vorgesehene Verpflichtungsermächtigungen des Haushaltsjahres für die Maßnahme	0,00	0,00	0,00	0,00	0,00
Summe der Verpflichtungsermächtigungen für die Maßnahme	427,21	0,00	13.425,58	5.194,35	-8.231,23
davon voraussichtlich kreditfinanziert	0,00	0,00	0,00	0,00	0,00

Ebene **2** Produktklasse 2
 Produktbereich **21** Schulträgeraufgaben
 Produktgruppe **21.5** Oberschulen
 Produktuntergruppe **21.51** Oberschulen in öffentlicher Trägerschaft
 Produkt **21.51.01** Oberschulen in öffentlicher Trägerschaft

Ein- und Auszahlungsarten	Ergebnis des Vorjahres	Planansatz ¹ des Haushaltsjahres	Fortgeschriebener Ansatz des Haushaltsjahres	Ist-Ergebnis des Haushaltsjahres	Vergleich Ansatz - Ist
	01 - 12 / 14	01 - 12 / 15	V,01-12,ÜA,B/15	01 - 12 / 15	(Spalte 4 .J. Spalte 3)
	EUR				
	1	2	3	4	5
Maßnahme: 13411005 Ausstattung mit IT-Technik					Verantw.: Frau Hämmerlein
Gültigkeit: 01.01.2013 - 31.12.2016	Klasse: 1				Wert bis 49.999 EUR
Einzahlungen aus Investitionszuwendungen	0,00	0,00	0,00	0,00	0,00
darunter: investive Schlüsselzuweisungen	0,00	0,00	0,00	0,00	0,00
Einzahlungen aus Investitionsbeiträgen und ähnlichen Entgelten für Investitionstätigkeit	0,00	0,00	0,00	0,00	0,00
Einzahlungen aus der Veräußerung von immateriellen Vermögensgegenständen	0,00	0,00	0,00	0,00	0,00
Einzahlungen aus der Veräußerung von Grundstücken, Gebäuden und sonstigen unbeweglichen Vermögensgegenständen	0,00	0,00	0,00	0,00	0,00
Einzahlungen aus der Veräußerung von übrigem Sachanlagevermögen	0,00	0,00	0,00	0,00	0,00
Einzahlungen aus der Veräußerung von Finanzanlagevermögen und von Wertpapieren des Umlaufvermögens	0,00	0,00	0,00	0,00	0,00
Einzahlungen für sonstige Investitionstätigkeit	0,00	0,00	0,00	0,00	0,00
Einzahlungen für Investitionstätigkeit	0,00	0,00	0,00	0,00	0,00
Auszahlungen für den Erwerb von immateriellen Vermögensgegenständen	0,00	0,00	0,00	0,00	0,00
Auszahlungen für den Erwerb von Grundstücken, Gebäuden und sonstigen unbeweglichen Vermögensgegenständen	0,00	0,00	0,00	0,00	0,00
Auszahlungen für Baumaßnahmen	0,00	0,00	0,00	0,00	0,00
Auszahlungen für den Erwerb von übrigem Sachanlagevermögen	9.333,25	0,00	0,00	0,00	0,00
Auszahlungen für den Erwerb von Finanzanlagevermögen und von Wertpapieren des Umlaufvermögens	0,00	0,00	0,00	0,00	0,00
Auszahlungen für Investitionsförderungsmaßnahmen	0,00	0,00	0,00	0,00	0,00
Auszahlungen für sonstige Investitionstätigkeit	0,00	0,00	0,00	0,00	0,00
Auszahlungen für Investitionstätigkeit	9.333,25	0,00	0,00	0,00	0,00
Saldo (Einzahlungen aus Investitionstätigkeit ./. Auszahlungen für Investitionstätigkeit)	-9.333,25	0,00	0,00	0,00	0,00
aus Vorjahren fortgeltende Verpflichtungsermächtigungen für die Maßnahme	-9.333,25	0,00	0,00	0,00	0,00
vorgesehene Verpflichtungsermächtigungen des Haushaltsjahres für die Maßnahme	0,00	0,00	0,00	0,00	0,00
Summe der Verpflichtungsermächtigungen für die Maßnahme	9.333,25	0,00	0,00	0,00	0,00
davon voraussichtlich kreditfinanziert	0,00	0,00	0,00	0,00	0,00

Ebene **2** Produktklasse 2
 Produktbereich **21** Schulträgeraufgaben
 Produktgruppe **21.5** Oberschulen
 Produktuntergruppe **21.51** Oberschulen in öffentlicher Trägerschaft
 Produkt **21.51.01** Oberschulen in öffentlicher Trägerschaft

Ein- und Auszahlungsarten	Ergebnis des Vorjahres	Planansatz ¹ des Haushaltsjahres	Fortgeschriebener Ansatz des Haushaltsjahres	Ist-Ergebnis des Haushaltsjahres	Vergleich Ansatz - Ist
	01 - 12 / 14	01 - 12 / 15	V,01-12,ÜA,B/15	01 - 12 / 15	(Spalte 4 .J. Spalte 3)
	EUR				
	1	2	3	4	5
Maßnahme: 13411008 Ausstattung GTA					Verantw.: Frau Hämmerlein
Gültigkeit: 01.01.2013 - 31.12.2016	Klasse: 1				Wert bis 49.999 EUR
Einzahlungen aus Investitionszuwendungen	0,00	0,00	0,00	0,00	0,00
darunter: investive Schlüsselzuweisungen	0,00	0,00	0,00	0,00	0,00
Einzahlungen aus Investitionsbeiträgen und ähnlichen Entgelten für Investitionstätigkeit	0,00	0,00	0,00	0,00	0,00
Einzahlungen aus der Veräußerung von immateriellen Vermögensgegenständen	0,00	0,00	0,00	0,00	0,00
Einzahlungen aus der Veräußerung von Grundstücken, Gebäuden und sonstigen unbeweglichen Vermögensgegenständen	0,00	0,00	0,00	0,00	0,00
Einzahlungen aus der Veräußerung von übrigem Sachanlagevermögen	0,00	0,00	0,00	0,00	0,00
Einzahlungen aus der Veräußerung von Finanzanlagevermögen und von Wertpapieren des Umlaufvermögens	0,00	0,00	0,00	0,00	0,00
Einzahlungen für sonstige Investitionstätigkeit	0,00	0,00	0,00	0,00	0,00
Einzahlungen für Investitionstätigkeit	0,00	0,00	0,00	0,00	0,00
Auszahlungen für den Erwerb von immateriellen Vermögensgegenständen	0,00	0,00	0,00	0,00	0,00
Auszahlungen für den Erwerb von Grundstücken, Gebäuden und sonstigen unbeweglichen Vermögensgegenständen	0,00	0,00	0,00	0,00	0,00
Auszahlungen für Baumaßnahmen	0,00	0,00	0,00	0,00	0,00
Auszahlungen für den Erwerb von übrigem Sachanlagevermögen	654,50	0,00	0,00	0,00	0,00
Auszahlungen für den Erwerb von Finanzanlagevermögen und von Wertpapieren des Umlaufvermögens	0,00	0,00	0,00	0,00	0,00
Auszahlungen für Investitionsförderungsmaßnahmen	0,00	0,00	0,00	0,00	0,00
Auszahlungen für sonstige Investitionstätigkeit	0,00	0,00	0,00	0,00	0,00
Auszahlungen für Investitionstätigkeit	654,50	0,00	0,00	0,00	0,00
Saldo (Einzahlungen aus Investitionstätigkeit ./. Auszahlungen für Investitionstätigkeit)	-654,50	0,00	0,00	0,00	0,00
aus Vorjahren fortgeltende Verpflichtungsermächtigungen für die Maßnahme	-654,50	0,00	0,00	0,00	0,00
vorgesehene Verpflichtungsermächtigungen des Haushaltsjahres für die Maßnahme	0,00	0,00	0,00	0,00	0,00
Summe der Verpflichtungsermächtigungen für die Maßnahme	654,50	0,00	0,00	0,00	0,00
davon voraussichtlich kreditfinanziert	0,00	0,00	0,00	0,00	0,00

Ebene **2** Produktklasse 2
 Produktbereich **21** Schulträgeraufgaben
 Produktgruppe **21.5** Oberschulen
 Produktuntergruppe **21.51** Oberschulen in öffentlicher Trägerschaft
 Produkt **21.51.01** Oberschulen in öffentlicher Trägerschaft

Ein- und Auszahlungsarten	Ergebnis des Vorjahres	Planansatz ¹ des Haushaltsjahres	Fortgeschriebener Ansatz des Haushaltsjahres	Ist-Ergebnis des Haushaltsjahres	Vergleich Ansatz - Ist
	01 - 12 / 14	01 - 12 / 15	V,01-12,ÜA,B/15	01 - 12 / 15	(Spalte 4 .J. Spalte 3)
	EUR				
	1	2	3	4	5
Maßnahme: 13411009 Ausstattung GTA					Verantw.: Frau Hämmerlein
Gültigkeit: 01.01.2013 - 31.12.2016	Klasse: 1				Wert bis 49.999 EUR
Einzahlungen aus Investitionszuwendungen	0,00	0,00	0,00	0,00	0,00
darunter: investive Schlüsselzuweisungen	0,00	0,00	0,00	0,00	0,00
Einzahlungen aus Investitionsbeiträgen und ähnlichen Entgelten für Investitionstätigkeit	0,00	0,00	0,00	0,00	0,00
Einzahlungen aus der Veräußerung von immateriellen Vermögensgegenständen	0,00	0,00	0,00	0,00	0,00
Einzahlungen aus der Veräußerung von Grundstücken, Gebäuden und sonstigen unbeweglichen Vermögensgegenständen	0,00	0,00	0,00	0,00	0,00
Einzahlungen aus der Veräußerung von übrigem Sachanlagevermögen	0,00	0,00	0,00	0,00	0,00
Einzahlungen aus der Veräußerung von Finanzanlagevermögen und von Wertpapieren des Umlaufvermögens	0,00	0,00	0,00	0,00	0,00
Einzahlungen für sonstige Investitionstätigkeit	0,00	0,00	0,00	0,00	0,00
Einzahlungen für Investitionstätigkeit	0,00	0,00	0,00	0,00	0,00
Auszahlungen für den Erwerb von immateriellen Vermögensgegenständen	0,00	0,00	0,00	0,00	0,00
Auszahlungen für den Erwerb von Grundstücken, Gebäuden und sonstigen unbeweglichen Vermögensgegenständen	0,00	0,00	0,00	0,00	0,00
Auszahlungen für Baumaßnahmen	0,00	0,00	0,00	0,00	0,00
Auszahlungen für den Erwerb von übrigem Sachanlagevermögen	1.147,16	0,00	0,00	0,00	0,00
Auszahlungen für den Erwerb von Finanzanlagevermögen und von Wertpapieren des Umlaufvermögens	0,00	0,00	0,00	0,00	0,00
Auszahlungen für Investitionsförderungsmaßnahmen	0,00	0,00	0,00	0,00	0,00
Auszahlungen für sonstige Investitionstätigkeit	0,00	0,00	0,00	0,00	0,00
Auszahlungen für Investitionstätigkeit	1.147,16	0,00	0,00	0,00	0,00
Saldo (Einzahlungen aus Investitionstätigkeit ./. Auszahlungen für Investitionstätigkeit)	-1.147,16	0,00	0,00	0,00	0,00
aus Vorjahren fortgeltende Verpflichtungsermächtigungen für die Maßnahme	-1.147,16	0,00	0,00	0,00	0,00
vorgesehene Verpflichtungsermächtigungen des Haushaltsjahres für die Maßnahme	0,00	0,00	0,00	0,00	0,00
Summe der Verpflichtungsermächtigungen für die Maßnahme	1.147,16	0,00	0,00	0,00	0,00
davon voraussichtlich kreditfinanziert	0,00	0,00	0,00	0,00	0,00

Ebene **2** Produktklasse 2
 Produktbereich **21** Schulträgeraufgaben
 Produktgruppe **21.5** Oberschulen
 Produktuntergruppe **21.51** Oberschulen in öffentlicher Trägerschaft
 Produkt **21.51.01** Oberschulen in öffentlicher Trägerschaft

Ein- und Auszahlungsarten	Ergebnis des Vorjahres	Planansatz ¹ des Haushaltsjahres	Fortgeschriebener Ansatz des Haushaltsjahres	Ist-Ergebnis des Haushaltsjahres	Vergleich Ansatz - Ist
	01 - 12 / 14	01 - 12 / 15	V,01-12,ÜA,B/15	01 - 12 / 15	(Spalte 4 .J. Spalte 3)
	EUR				
	1	2	3	4	5
Maßnahme: 14110013 Brandschutztür (GM)					Verantw.: Frau Hohmuth
Gültigkeit: 01.01.2014 - 31.12.2016	Klasse: 1				Wert bis 49.999 EUR
Einzahlungen aus Investitionszuwendungen	0,00	0,00	0,00	0,00	0,00
darunter: investive Schlüsselzuweisungen	0,00	0,00	0,00	0,00	0,00
Einzahlungen aus Investitionsbeiträgen und ähnlichen Entgelten für Investitionstätigkeit	0,00	0,00	0,00	0,00	0,00
Einzahlungen aus der Veräußerung von immateriellen Vermögensgegenständen	0,00	0,00	0,00	0,00	0,00
Einzahlungen aus der Veräußerung von Grundstücken, Gebäuden und sonstigen unbeweglichen Vermögensgegenständen	0,00	0,00	0,00	0,00	0,00
Einzahlungen aus der Veräußerung von übrigem Sachanlagevermögen	0,00	0,00	0,00	0,00	0,00
Einzahlungen aus der Veräußerung von Finanzanlagevermögen und von Wertpapieren des Umlaufvermögens	0,00	0,00	0,00	0,00	0,00
Einzahlungen für sonstige Investitionstätigkeit	0,00	0,00	0,00	0,00	0,00
Einzahlungen für Investitionstätigkeit	0,00	0,00	0,00	0,00	0,00
Auszahlungen für den Erwerb von immateriellen Vermögensgegenständen	0,00	0,00	0,00	0,00	0,00
Auszahlungen für den Erwerb von Grundstücken, Gebäuden und sonstigen unbeweglichen Vermögensgegenständen	0,00	0,00	0,00	0,00	0,00
Auszahlungen für Baumaßnahmen	0,00	2.000,00	5.924,62	0,00	-5.924,62
Auszahlungen für den Erwerb von übrigem Sachanlagevermögen	0,00	0,00	0,00	0,00	0,00
Auszahlungen für den Erwerb von Finanzanlagevermögen und von Wertpapieren des Umlaufvermögens	0,00	0,00	0,00	0,00	0,00
Auszahlungen für Investitionsförderungsmaßnahmen	0,00	0,00	0,00	0,00	0,00
Auszahlungen für sonstige Investitionstätigkeit	0,00	0,00	0,00	0,00	0,00
Auszahlungen für Investitionstätigkeit	0,00	2.000,00	5.924,62	0,00	-5.924,62
Saldo (Einzahlungen aus Investitionstätigkeit ./. Auszahlungen für Investitionstätigkeit)	0,00	-2.000,00	-5.924,62	0,00	5.924,62
aus Vorjahren fortgeltende Verpflichtungsermächtigungen für die Maßnahme	0,00	-2.000,00	-5.924,62	0,00	5.924,62
vorgesehene Verpflichtungsermächtigungen des Haushaltsjahres für die Maßnahme	0,00	0,00	0,00	0,00	0,00
Summe der Verpflichtungsermächtigungen für die Maßnahme	0,00	2.000,00	5.924,62	0,00	-5.924,62
davon voraussichtlich kreditfinanziert	0,00	0,00	0,00	0,00	0,00

Ebene **2** Produktklasse 2
 Produktbereich **21** Schulträgeraufgaben
 Produktgruppe **21.5** Oberschulen
 Produktuntergruppe **21.51** Oberschulen in öffentlicher Trägerschaft
 Produkt **21.51.01** Oberschulen in öffentlicher Trägerschaft

Ein- und Auszahlungsarten	Ergebnis des Vorjahres	Planansatz ¹ des Haushaltsjahres	Fortgeschriebener Ansatz des Haushaltsjahres	Ist-Ergebnis des Haushaltsjahres	Vergleich Ansatz - Ist
	01 - 12 / 14	01 - 12 / 15	V,01-12,ÜA,B/15	01 - 12 / 15	(Spalte 4 .J. Spalte 3)
	EUR				
	1	2	3	4	5
Maßnahme: 14411008 Ausstattung (E-board)					Verantw.: Frau Hämmerlein
Gültigkeit: 01.01.2014 -	Klasse: 1				Wert bis 49.999 EUR
Einzahlungen aus Investitionszuwendungen	0,00	0,00	0,00	0,00	0,00
darunter: investive Schlüsselzuweisungen	0,00	0,00	0,00	0,00	0,00
Einzahlungen aus Investitionsbeiträgen und ähnlichen Entgelten für Investitionstätigkeit	0,00	0,00	0,00	0,00	0,00
Einzahlungen aus der Veräußerung von immateriellen Vermögensgegenständen	0,00	0,00	0,00	0,00	0,00
Einzahlungen aus der Veräußerung von Grundstücken, Gebäuden und sonstigen unbeweglichen Vermögensgegenständen	0,00	0,00	0,00	0,00	0,00
Einzahlungen aus der Veräußerung von übrigem Sachanlagevermögen	0,00	0,00	0,00	0,00	0,00
Einzahlungen aus der Veräußerung von Finanzanlagevermögen und von Wertpapieren des Umlaufvermögens	0,00	0,00	0,00	0,00	0,00
Einzahlungen für sonstige Investitionstätigkeit	0,00	0,00	0,00	0,00	0,00
Einzahlungen für Investitionstätigkeit	0,00	0,00	0,00	0,00	0,00
Auszahlungen für den Erwerb von immateriellen Vermögensgegenständen	0,00	0,00	0,00	0,00	0,00
Auszahlungen für den Erwerb von Grundstücken, Gebäuden und sonstigen unbeweglichen Vermögensgegenständen	0,00	0,00	0,00	0,00	0,00
Auszahlungen für Baumaßnahmen	0,00	0,00	0,00	0,00	0,00
Auszahlungen für den Erwerb von übrigem Sachanlagevermögen	0,00	6.000,00	6.000,00	5.805,81	-194,19
Auszahlungen für den Erwerb von Finanzanlagevermögen und von Wertpapieren des Umlaufvermögens	0,00	0,00	0,00	0,00	0,00
Auszahlungen für Investitionsförderungsmaßnahmen	0,00	0,00	0,00	0,00	0,00
Auszahlungen für sonstige Investitionstätigkeit	0,00	0,00	0,00	0,00	0,00
Auszahlungen für Investitionstätigkeit	0,00	6.000,00	6.000,00	5.805,81	-194,19
Saldo (Einzahlungen aus Investitionstätigkeit ./. Auszahlungen für Investitionstätigkeit)	0,00	-6.000,00	-6.000,00	-5.805,81	194,19
aus Vorjahren fortgeltende Verpflichtungsermächtigungen für die Maßnahme	0,00	-6.000,00	-6.000,00	-5.805,81	194,19
vorgesehene Verpflichtungsermächtigungen des Haushaltsjahres für die Maßnahme	0,00	0,00	0,00	0,00	0,00
Summe der Verpflichtungsermächtigungen für die Maßnahme	0,00	6.000,00	6.000,00	5.805,81	-194,19
davon voraussichtlich kreditfinanziert	0,00	0,00	0,00	0,00	0,00

Ebene **2** Produktklasse 2
 Produktbereich **21** Schulträgeraufgaben
 Produktgruppe **21.5** Oberschulen
 Produktuntergruppe **21.51** Oberschulen in öffentlicher Trägerschaft
 Produkt **21.51.01** Oberschulen in öffentlicher Trägerschaft

Ein- und Auszahlungsarten	Ergebnis des Vorjahres	Planansatz ¹ des Haushaltsjahres	Fortgeschriebener Ansatz des Haushaltsjahres	Ist-Ergebnis des Haushaltsjahres	Vergleich Ansatz - Ist
	01 - 12 / 14	01 - 12 / 15	V,01-12,ÜA,B/15	01 - 12 / 15	(Spalte 4 ./. Spalte 3)
	EUR				
	1	2	3	4	5
Maßnahme: 14411009 Ausstattung mit IT-Technik					Verantw.: Frau Hämmerlein
Gültigkeit: 01.01.2014 -	Klasse: 1				Wert bis 49.999 EUR
Einzahlungen aus Investitionszuwendungen	0,00	0,00	0,00	0,00	0,00
darunter: investive Schlüsselzuweisungen	0,00	0,00	0,00	0,00	0,00
Einzahlungen aus Investitionsbeiträgen und ähnlichen Entgelten für Investitionstätigkeit	0,00	0,00	0,00	0,00	0,00
Einzahlungen aus der Veräußerung von immateriellen Vermögensgegenständen	0,00	0,00	0,00	0,00	0,00
Einzahlungen aus der Veräußerung von Grundstücken, Gebäuden und sonstigen unbeweglichen Vermögensgegenständen	0,00	0,00	0,00	0,00	0,00
Einzahlungen aus der Veräußerung von übrigem Sachanlagevermögen	0,00	0,00	0,00	0,00	0,00
Einzahlungen aus der Veräußerung von Finanzanlagevermögen und von Wertpapieren des Umlaufvermögens	0,00	0,00	0,00	0,00	0,00
Einzahlungen für sonstige Investitionstätigkeit	0,00	0,00	0,00	0,00	0,00
Einzahlungen für Investitionstätigkeit	0,00	0,00	0,00	0,00	0,00
Auszahlungen für den Erwerb von immateriellen Vermögensgegenständen	0,00	4.550,00	3.089,24	2.410,96	-678,28
Auszahlungen für den Erwerb von Grundstücken, Gebäuden und sonstigen unbeweglichen Vermögensgegenständen	0,00	0,00	0,00	0,00	0,00
Auszahlungen für Baumaßnahmen	0,00	0,00	0,00	0,00	0,00
Auszahlungen für den Erwerb von übrigem Sachanlagevermögen	-5.628,70	5.850,00	7.027,74	22.565,21	15.537,47
Auszahlungen für den Erwerb von Finanzanlagevermögen und von Wertpapieren des Umlaufvermögens	0,00	0,00	0,00	0,00	0,00
Auszahlungen für Investitionsförderungsmaßnahmen	0,00	0,00	0,00	0,00	0,00
Auszahlungen für sonstige Investitionstätigkeit	0,00	0,00	0,00	0,00	0,00
Auszahlungen für Investitionstätigkeit	-5.628,70	10.400,00	10.116,98	24.976,17	14.859,19
Saldo (Einzahlungen aus Investitionstätigkeit ./. Auszahlungen für Investitionstätigkeit)	5.628,70	-10.400,00	-10.116,98	-24.976,17	-14.859,19
aus Vorjahren fortgeltende Verpflichtungsermächtigungen für die Maßnahme	5.628,70	-10.400,00	-10.116,98	-24.976,17	-14.859,19
vorgesehene Verpflichtungsermächtigungen des Haushaltsjahres für die Maßnahme	0,00	0,00	0,00	0,00	0,00
Summe der Verpflichtungsermächtigungen für die Maßnahme	-5.628,70	10.400,00	10.116,98	24.976,17	14.859,19
davon voraussichtlich kreditfinanziert	0,00	0,00	0,00	0,00	0,00

Ebene **2** Produktklasse 2
 Produktbereich **21** Schulträgeraufgaben
 Produktgruppe **21.5** Oberschulen
 Produktuntergruppe **21.51** Oberschulen in öffentlicher Trägerschaft
 Produkt **21.51.01** Oberschulen in öffentlicher Trägerschaft

Ein- und Auszahlungsarten	Ergebnis des Vorjahres	Planansatz ¹ des Haushaltsjahres	Fortgeschriebener Ansatz des Haushaltsjahres	Ist-Ergebnis des Haushaltsjahres	Vergleich Ansatz - Ist
	01 - 12 / 14	01 - 12 / 15	V,01-12,ÜA,B/15	01 - 12 / 15	(Spalte 4 .J. Spalte 3)
	EUR				
	1	2	3	4	5
Maßnahme: 14411011 Ausstattung (E-board)					Verantw.: Frau Hämmerlein
Gültigkeit: 01.01.2014 -	Klasse: 1				Wert bis 49.999 EUR
Einzahlungen aus Investitionszuwendungen	0,00	0,00	0,00	0,00	0,00
darunter: investive Schlüsselzuweisungen	0,00	0,00	0,00	0,00	0,00
Einzahlungen aus Investitionsbeiträgen und ähnlichen Entgelten für Investitionstätigkeit	0,00	0,00	0,00	0,00	0,00
Einzahlungen aus der Veräußerung von immateriellen Vermögensgegenständen	0,00	0,00	0,00	0,00	0,00
Einzahlungen aus der Veräußerung von Grundstücken, Gebäuden und sonstigen unbeweglichen Vermögensgegenständen	0,00	0,00	0,00	0,00	0,00
Einzahlungen aus der Veräußerung von übrigem Sachanlagevermögen	0,00	0,00	0,00	0,00	0,00
Einzahlungen aus der Veräußerung von Finanzanlagevermögen und von Wertpapieren des Umlaufvermögens	0,00	0,00	0,00	0,00	0,00
Einzahlungen für sonstige Investitionstätigkeit	0,00	0,00	0,00	0,00	0,00
Einzahlungen für Investitionstätigkeit	0,00	0,00	0,00	0,00	0,00
Auszahlungen für den Erwerb von immateriellen Vermögensgegenständen	0,00	0,00	0,00	0,00	0,00
Auszahlungen für den Erwerb von Grundstücken, Gebäuden und sonstigen unbeweglichen Vermögensgegenständen	0,00	0,00	0,00	0,00	0,00
Auszahlungen für Baumaßnahmen	0,00	0,00	0,00	0,00	0,00
Auszahlungen für den Erwerb von übrigem Sachanlagevermögen	0,00	6.000,00	6.000,00	0,00	-6.000,00
Auszahlungen für den Erwerb von Finanzanlagevermögen und von Wertpapieren des Umlaufvermögens	0,00	0,00	0,00	0,00	0,00
Auszahlungen für Investitionsförderungsmaßnahmen	0,00	0,00	0,00	0,00	0,00
Auszahlungen für sonstige Investitionstätigkeit	0,00	0,00	0,00	0,00	0,00
Auszahlungen für Investitionstätigkeit	0,00	6.000,00	6.000,00	0,00	-6.000,00
Saldo (Einzahlungen aus Investitionstätigkeit ./ Auszahlungen für Investitionstätigkeit)	0,00	-6.000,00	-6.000,00	0,00	6.000,00
aus Vorjahren fortgeltende Verpflichtungsermächtigungen für die Maßnahme	0,00	-6.000,00	-6.000,00	0,00	6.000,00
vorgesehene Verpflichtungsermächtigungen des Haushaltsjahres für die Maßnahme	0,00	0,00	0,00	0,00	0,00
Summe der Verpflichtungsermächtigungen für die Maßnahme	0,00	6.000,00	6.000,00	0,00	-6.000,00
davon voraussichtlich kreditfinanziert	0,00	0,00	0,00	0,00	0,00

Ebene **2** Produktklasse 2
 Produktbereich **21** Schulträgeraufgaben
 Produktgruppe **21.5** Oberschulen
 Produktuntergruppe **21.51** Oberschulen in öffentlicher Trägerschaft
 Produkt **21.51.01** Oberschulen in öffentlicher Trägerschaft

Ein- und Auszahlungsarten	Ergebnis des Vorjahres	Planansatz ¹ des Haushaltsjahres	Fortgeschriebener Ansatz des Haushaltsjahres	Ist-Ergebnis des Haushaltsjahres	Vergleich Ansatz - Ist
	01 - 12 / 14	01 - 12 / 15	V,01-12,ÜA,B/15	01 - 12 / 15	(Spalte 4 .J. Spalte 3)
	EUR				
	1	2	3	4	5
Maßnahme: 14411017 Ausstattung GTA					Verantw.: Frau Hämmerlein
Gültigkeit: 01.01.2014 - 31.12.2016	Klasse: 1				Wert bis 49.999 EUR
Einzahlungen aus Investitionszuwendungen	0,00	0,00	0,00	0,00	0,00
darunter: investive Schlüsselzuweisungen	0,00	0,00	0,00	0,00	0,00
Einzahlungen aus Investitionsbeiträgen und ähnlichen Entgelten für Investitionstätigkeit	0,00	0,00	0,00	0,00	0,00
Einzahlungen aus der Veräußerung von immateriellen Vermögensgegenständen	0,00	0,00	0,00	0,00	0,00
Einzahlungen aus der Veräußerung von Grundstücken, Gebäuden und sonstigen unbeweglichen Vermögensgegenständen	0,00	0,00	0,00	0,00	0,00
Einzahlungen aus der Veräußerung von übrigem Sachanlagevermögen	0,00	0,00	0,00	0,00	0,00
Einzahlungen aus der Veräußerung von Finanzanlagevermögen und von Wertpapieren des Umlaufvermögens	0,00	0,00	0,00	0,00	0,00
Einzahlungen für sonstige Investitionstätigkeit	0,00	0,00	0,00	0,00	0,00
Einzahlungen für Investitionstätigkeit	0,00	0,00	0,00	0,00	0,00
Auszahlungen für den Erwerb von immateriellen Vermögensgegenständen	0,00	0,00	0,00	0,00	0,00
Auszahlungen für den Erwerb von Grundstücken, Gebäuden und sonstigen unbeweglichen Vermögensgegenständen	0,00	0,00	0,00	0,00	0,00
Auszahlungen für Baumaßnahmen	0,00	0,00	0,00	0,00	0,00
Auszahlungen für den Erwerb von übrigem Sachanlagevermögen	0,00	0,00	0,00	2.139,00	2.139,00
Auszahlungen für den Erwerb von Finanzanlagevermögen und von Wertpapieren des Umlaufvermögens	0,00	0,00	0,00	0,00	0,00
Auszahlungen für Investitionsförderungsmaßnahmen	0,00	0,00	0,00	0,00	0,00
Auszahlungen für sonstige Investitionstätigkeit	0,00	0,00	0,00	0,00	0,00
Auszahlungen für Investitionstätigkeit	0,00	0,00	0,00	2.139,00	2.139,00
Saldo (Einzahlungen aus Investitionstätigkeit ./. Auszahlungen für Investitionstätigkeit)	0,00	0,00	0,00	-2.139,00	-2.139,00
aus Vorjahren fortgeltende Verpflichtungsermächtigungen für die Maßnahme	0,00	0,00	0,00	-2.139,00	-2.139,00
vorgesehene Verpflichtungsermächtigungen des Haushaltsjahres für die Maßnahme	0,00	0,00	0,00	0,00	0,00
Summe der Verpflichtungsermächtigungen für die Maßnahme	0,00	0,00	0,00	2.139,00	2.139,00
davon voraussichtlich kreditfinanziert	0,00	0,00	0,00	0,00	0,00

Ebene **2** Produktklasse 2
 Produktbereich **21** Schulträgeraufgaben
 Produktgruppe **21.5** Oberschulen
 Produktuntergruppe **21.51** Oberschulen in öffentlicher Trägerschaft
 Produkt **21.51.01** Oberschulen in öffentlicher Trägerschaft

Ein- und Auszahlungsarten	Ergebnis des Vorjahres	Planansatz ¹ des Haushaltsjahres	Fortgeschriebener Ansatz des Haushaltsjahres	Ist-Ergebnis des Haushaltsjahres	Vergleich Ansatz - Ist
	01 - 12 / 14	01 - 12 / 15	V,01-12,ÜA,B/15	01 - 12 / 15	(Spalte 4 .J. Spalte 3)
	EUR				
	1	2	3	4	5
Maßnahme: 14411018 Ausstattung (Drahtlosmikrofon inkl. Zubehör)	Verantw.: Frau Hämmerlein				
Gültigkeit: 01.01.2014 -	Klasse: 1 Wert bis 49.999 EUR				
Einzahlungen aus Investitionszuwendungen	0,00	0,00	0,00	0,00	0,00
darunter: investive Schlüsselzuweisungen	0,00	0,00	0,00	0,00	0,00
Einzahlungen aus Investitionsbeiträgen und ähnlichen Entgelten für Investitionstätigkeit	0,00	0,00	0,00	0,00	0,00
Einzahlungen aus der Veräußerung von immateriellen Vermögensgegenständen	0,00	0,00	0,00	0,00	0,00
Einzahlungen aus der Veräußerung von Grundstücken, Gebäuden und sonstigen unbeweglichen Vermögensgegenständen	0,00	0,00	0,00	0,00	0,00
Einzahlungen aus der Veräußerung von übrigem Sachanlagevermögen	0,00	0,00	0,00	0,00	0,00
Einzahlungen aus der Veräußerung von Finanzanlagevermögen und von Wertpapieren des Umlaufvermögens	0,00	0,00	0,00	0,00	0,00
Einzahlungen für sonstige Investitionstätigkeit	0,00	0,00	0,00	0,00	0,00
Einzahlungen für Investitionstätigkeit	0,00	0,00	0,00	0,00	0,00
Auszahlungen für den Erwerb von immateriellen Vermögensgegenständen	0,00	0,00	0,00	0,00	0,00
Auszahlungen für den Erwerb von Grundstücken, Gebäuden und sonstigen unbeweglichen Vermögensgegenständen	0,00	0,00	0,00	0,00	0,00
Auszahlungen für Baumaßnahmen	0,00	0,00	0,00	0,00	0,00
Auszahlungen für den Erwerb von übrigem Sachanlagevermögen	502,00	0,00	0,00	0,00	0,00
Auszahlungen für den Erwerb von Finanzanlagevermögen und von Wertpapieren des Umlaufvermögens	0,00	0,00	0,00	0,00	0,00
Auszahlungen für Investitionsförderungsmaßnahmen	0,00	0,00	0,00	0,00	0,00
Auszahlungen für sonstige Investitionstätigkeit	0,00	0,00	0,00	0,00	0,00
Auszahlungen für Investitionstätigkeit	502,00	0,00	0,00	0,00	0,00
Saldo (Einzahlungen aus Investitionstätigkeit ./. Auszahlungen für Investitionstätigkeit)	-502,00	0,00	0,00	0,00	0,00
aus Vorjahren fortgeltende Verpflichtungsermächtigungen für die Maßnahme	-502,00	0,00	0,00	0,00	0,00
vorgesehene Verpflichtungsermächtigungen des Haushaltsjahres für die Maßnahme	0,00	0,00	0,00	0,00	0,00
Summe der Verpflichtungsermächtigungen für die Maßnahme	502,00	0,00	0,00	0,00	0,00
davon voraussichtlich kreditfinanziert	0,00	0,00	0,00	0,00	0,00

Teilfinanzrechnung B Planvergleich zu § 50 SächsKomHVO-Doppik
Haushaltsjahr 2015

Ebene **2** Produktklasse 2
 Produktbereich **21** Schulträgeraufgaben
 Produktgruppe **21.5** Oberschulen
 Produktuntergruppe **21.51** Oberschulen in öffentlicher Trägerschaft
 Produkt **21.51.01** Oberschulen in öffentlicher Trägerschaft

Ein- und Auszahlungsarten	Ergebnis des Vorjahres	Planansatz ¹ des Haushaltsjahres	Fortgeschriebener Ansatz des Haushaltsjahres	Ist-Ergebnis des Haushaltsjahres	Vergleich Ansatz - Ist
	01 - 12 / 14	01 - 12 / 15	V,01-12,ÜA,B/15	01 - 12 / 15	(Spalte 4 .J. Spalte 3)
	EUR				
	1	2	3	4	5
Maßnahme: 14422025 PC-Schulleitung	Verantw.: Frau Mandaus				
Gültigkeit: 01.01.2014 - 31.12.2014	Klasse: 1 Wert bis 49.999 EUR				
Einzahlungen aus Investitionszuwendungen	0,00	0,00	0,00	0,00	0,00
darunter: investive Schlüsselzuweisungen	0,00	0,00	0,00	0,00	0,00
Einzahlungen aus Investitionsbeiträgen und ähnlichen Entgelten für Investitionstätigkeit	0,00	0,00	0,00	0,00	0,00
Einzahlungen aus der Veräußerung von immateriellen Vermögensgegenständen	0,00	0,00	0,00	0,00	0,00
Einzahlungen aus der Veräußerung von Grundstücken, Gebäuden und sonstigen unbeweglichen Vermögensgegenständen	0,00	0,00	0,00	0,00	0,00
Einzahlungen aus der Veräußerung von übrigem Sachanlagevermögen	0,00	0,00	0,00	0,00	0,00
Einzahlungen aus der Veräußerung von Finanzanlagevermögen und von Wertpapieren des Umlaufvermögens	0,00	0,00	0,00	0,00	0,00
Einzahlungen für sonstige Investitionstätigkeit	0,00	0,00	0,00	0,00	0,00
Einzahlungen für Investitionstätigkeit	0,00	0,00	0,00	0,00	0,00
Auszahlungen für den Erwerb von immateriellen Vermögensgegenständen	0,00	0,00	0,00	0,00	0,00
Auszahlungen für den Erwerb von Grundstücken, Gebäuden und sonstigen unbeweglichen Vermögensgegenständen	0,00	0,00	0,00	0,00	0,00
Auszahlungen für Baumaßnahmen	0,00	0,00	0,00	0,00	0,00
Auszahlungen für den Erwerb von übrigem Sachanlagevermögen	796,11	0,00	0,00	0,00	0,00
Auszahlungen für den Erwerb von Finanzanlagevermögen und von Wertpapieren des Umlaufvermögens	0,00	0,00	0,00	0,00	0,00
Auszahlungen für Investitionsförderungsmaßnahmen	0,00	0,00	0,00	0,00	0,00
Auszahlungen für sonstige Investitionstätigkeit	0,00	0,00	0,00	0,00	0,00
Auszahlungen für Investitionstätigkeit	796,11	0,00	0,00	0,00	0,00
Saldo (Einzahlungen aus Investitionstätigkeit ./. Auszahlungen für Investitionstätigkeit)	-796,11	0,00	0,00	0,00	0,00
aus Vorjahren fortgeltende Verpflichtungsermächtigungen für die Maßnahme	-796,11	0,00	0,00	0,00	0,00
vorgesehene Verpflichtungsermächtigungen des Haushaltsjahres für die Maßnahme	0,00	0,00	0,00	0,00	0,00
Summe der Verpflichtungsermächtigungen für die Maßnahme	796,11	0,00	0,00	0,00	0,00
davon voraussichtlich kreditfinanziert	0,00	0,00	0,00	0,00	0,00

Ebene **2** Produktklasse 2
 Produktbereich **21** Schulträgeraufgaben
 Produktgruppe **21.5** Oberschulen
 Produktuntergruppe **21.51** Oberschulen in öffentlicher Trägerschaft
 Produkt **21.51.01** Oberschulen in öffentlicher Trägerschaft

Ein- und Auszahlungsarten	Ergebnis des Vorjahres	Planansatz ¹ des Haushaltsjahres	Fortgeschriebener Ansatz des Haushaltsjahres	Ist-Ergebnis des Haushaltsjahres	Vergleich Ansatz - Ist
	01 - 12 / 14	01 - 12 / 15	V,01-12,ÜA,B/15	01 - 12 / 15	(Spalte 4 .J. Spalte 3)
	EUR				
	1	2	3	4	5
Maßnahme: 14422026 PC-Schulleitung	Verantw.: Frau Mandaus				
Gültigkeit: 01.01.2014 - 31.12.2014	Klasse: 1 Wert bis 49.999 EUR				
Einzahlungen aus Investitionszuwendungen	0,00	0,00	0,00	0,00	0,00
darunter: investive Schlüsselzuweisungen	0,00	0,00	0,00	0,00	0,00
Einzahlungen aus Investitionsbeiträgen und ähnlichen Entgelten für Investitionstätigkeit	0,00	0,00	0,00	0,00	0,00
Einzahlungen aus der Veräußerung von immateriellen Vermögensgegenständen	0,00	0,00	0,00	0,00	0,00
Einzahlungen aus der Veräußerung von Grundstücken, Gebäuden und sonstigen unbeweglichen Vermögensgegenständen	0,00	0,00	0,00	0,00	0,00
Einzahlungen aus der Veräußerung von übrigem Sachanlagevermögen	0,00	0,00	0,00	0,00	0,00
Einzahlungen aus der Veräußerung von Finanzanlagevermögen und von Wertpapieren des Umlaufvermögens	0,00	0,00	0,00	0,00	0,00
Einzahlungen für sonstige Investitionstätigkeit	0,00	0,00	0,00	0,00	0,00
Einzahlungen für Investitionstätigkeit	0,00	0,00	0,00	0,00	0,00
Auszahlungen für den Erwerb von immateriellen Vermögensgegenständen	0,00	0,00	0,00	0,00	0,00
Auszahlungen für den Erwerb von Grundstücken, Gebäuden und sonstigen unbeweglichen Vermögensgegenständen	0,00	0,00	0,00	0,00	0,00
Auszahlungen für Baumaßnahmen	0,00	0,00	0,00	0,00	0,00
Auszahlungen für den Erwerb von übrigem Sachanlagevermögen	1.592,22	0,00	0,00	0,00	0,00
Auszahlungen für den Erwerb von Finanzanlagevermögen und von Wertpapieren des Umlaufvermögens	0,00	0,00	0,00	0,00	0,00
Auszahlungen für Investitionsförderungsmaßnahmen	0,00	0,00	0,00	0,00	0,00
Auszahlungen für sonstige Investitionstätigkeit	0,00	0,00	0,00	0,00	0,00
Auszahlungen für Investitionstätigkeit	1.592,22	0,00	0,00	0,00	0,00
Saldo (Einzahlungen aus Investitionstätigkeit ./. Auszahlungen für Investitionstätigkeit)	-1.592,22	0,00	0,00	0,00	0,00
aus Vorjahren fortgeltende Verpflichtungsermächtigungen für die Maßnahme	-1.592,22	0,00	0,00	0,00	0,00
vorgesehene Verpflichtungsermächtigungen des Haushaltsjahres für die Maßnahme	0,00	0,00	0,00	0,00	0,00
Summe der Verpflichtungsermächtigungen für die Maßnahme	1.592,22	0,00	0,00	0,00	0,00
davon voraussichtlich kreditfinanziert	0,00	0,00	0,00	0,00	0,00

Teilfinanzrechnung B Planvergleich zu § 50 SächsKomHVO-Doppik
Haushaltsjahr 2015

Ebene **2** Produktklasse 2
 Produktbereich **21** Schulträgeraufgaben
 Produktgruppe **21.5** Oberschulen
 Produktuntergruppe **21.51** Oberschulen in öffentlicher Trägerschaft
 Produkt **21.51.01** Oberschulen in öffentlicher Trägerschaft

Ein- und Auszahlungsarten	Ergebnis des Vorjahres	Planansatz ¹ des Haushaltsjahres	Fortgeschriebener Ansatz des Haushaltsjahres	Ist-Ergebnis des Haushaltsjahres	Vergleich Ansatz - Ist
	01 - 12 / 14	01 - 12 / 15	V,01-12,ÜA,B/15	01 - 12 / 15	(Spalte 4 ./. Spalte 3)
	EUR				
	1	2	3	4	5
Maßnahme: 15411007 Ausstattung mit IT-Technik					Verantw.: Frau Hämmerlein
Gültigkeit: 01.01.2015 -	Klasse: 1				Wert bis 49.999 EUR
Einzahlungen aus Investitionszuwendungen	0,00	0,00	0,00	0,00	0,00
darunter: investive Schlüsselzuweisungen	0,00	0,00	0,00	0,00	0,00
Einzahlungen aus Investitionsbeiträgen und ähnlichen Entgelten für Investitionstätigkeit	0,00	0,00	0,00	0,00	0,00
Einzahlungen aus der Veräußerung von immateriellen Vermögensgegenständen	0,00	0,00	0,00	0,00	0,00
Einzahlungen aus der Veräußerung von Grundstücken, Gebäuden und sonstigen unbeweglichen Vermögensgegenständen	0,00	0,00	0,00	0,00	0,00
Einzahlungen aus der Veräußerung von übrigem Sachanlagevermögen	0,00	0,00	0,00	0,00	0,00
Einzahlungen aus der Veräußerung von Finanzanlagevermögen und von Wertpapieren des Umlaufvermögens	0,00	0,00	0,00	0,00	0,00
Einzahlungen für sonstige Investitionstätigkeit	0,00	0,00	0,00	0,00	0,00
Einzahlungen für Investitionstätigkeit	0,00	0,00	0,00	0,00	0,00
Auszahlungen für den Erwerb von immateriellen Vermögensgegenständen	0,00	4.200,00	3.089,24	2.410,96	-678,28
Auszahlungen für den Erwerb von Grundstücken, Gebäuden und sonstigen unbeweglichen Vermögensgegenständen	0,00	0,00	0,00	0,00	0,00
Auszahlungen für Baumaßnahmen	0,00	0,00	0,00	0,00	0,00
Auszahlungen für den Erwerb von übrigem Sachanlagevermögen	0,00	8.750,00	10.020,59	6.092,67	-3.927,92
Auszahlungen für den Erwerb von Finanzanlagevermögen und von Wertpapieren des Umlaufvermögens	0,00	0,00	0,00	0,00	0,00
Auszahlungen für Investitionsförderungsmaßnahmen	0,00	0,00	0,00	0,00	0,00
Auszahlungen für sonstige Investitionstätigkeit	0,00	0,00	0,00	0,00	0,00
Auszahlungen für Investitionstätigkeit	0,00	12.950,00	13.109,83	8.503,63	-4.606,20
Saldo (Einzahlungen aus Investitionstätigkeit ./. Auszahlungen für Investitionstätigkeit)	0,00	-12.950,00	-13.109,83	-8.503,63	4.606,20
aus Vorjahren fortgeltende Verpflichtungsermächtigungen für die Maßnahme	0,00	-12.950,00	-13.109,83	-8.503,63	4.606,20
vorgesehene Verpflichtungsermächtigungen des Haushaltsjahres für die Maßnahme	0,00	0,00	0,00	0,00	0,00
Summe der Verpflichtungsermächtigungen für die Maßnahme	0,00	12.950,00	13.109,83	8.503,63	-4.606,20
davon voraussichtlich kreditfinanziert	0,00	0,00	0,00	0,00	0,00

Ebene **2** Produktklasse 2
 Produktbereich **21** Schulträgeraufgaben
 Produktgruppe **21.5** Oberschulen
 Produktuntergruppe **21.51** Oberschulen in öffentlicher Trägerschaft
 Produkt **21.51.01** Oberschulen in öffentlicher Trägerschaft

Ein- und Auszahlungsarten	Ergebnis des Vorjahres	Planansatz ¹ des Haushaltsjahres	Fortgeschriebener Ansatz des Haushaltsjahres	Ist-Ergebnis des Haushaltsjahres	Vergleich Ansatz - Ist
	01 - 12 / 14	01 - 12 / 15	V,01-12,ÜA,B/15	01 - 12 / 15	(Spalte 4 .J. Spalte 3)
	EUR				
	1	2	3	4	5
Maßnahme: 15411008 Ausstattung (Nähmaschinen)					Verantw.: Frau Hämmerlein
Gültigkeit: 01.01.2015 - 31.12.2016	Klasse: 1				Wert bis 49.999 EUR
Einzahlungen aus Investitionszuwendungen	0,00	0,00	0,00	0,00	0,00
darunter: investive Schlüsselzuweisungen	0,00	0,00	0,00	0,00	0,00
Einzahlungen aus Investitionsbeiträgen und ähnlichen Entgelten für Investitionstätigkeit	0,00	0,00	0,00	0,00	0,00
Einzahlungen aus der Veräußerung von immateriellen Vermögensgegenständen	0,00	0,00	0,00	0,00	0,00
Einzahlungen aus der Veräußerung von Grundstücken, Gebäuden und sonstigen unbeweglichen Vermögensgegenständen	0,00	0,00	0,00	0,00	0,00
Einzahlungen aus der Veräußerung von übrigem Sachanlagevermögen	0,00	0,00	0,00	0,00	0,00
Einzahlungen aus der Veräußerung von Finanzanlagevermögen und von Wertpapieren des Umlaufvermögens	0,00	0,00	0,00	0,00	0,00
Einzahlungen für sonstige Investitionstätigkeit	0,00	0,00	0,00	0,00	0,00
Einzahlungen für Investitionstätigkeit	0,00	0,00	0,00	0,00	0,00
Auszahlungen für den Erwerb von immateriellen Vermögensgegenständen	0,00	0,00	0,00	0,00	0,00
Auszahlungen für den Erwerb von Grundstücken, Gebäuden und sonstigen unbeweglichen Vermögensgegenständen	0,00	0,00	0,00	0,00	0,00
Auszahlungen für Baumaßnahmen	0,00	0,00	0,00	0,00	0,00
Auszahlungen für den Erwerb von übrigem Sachanlagevermögen	0,00	850,00	850,00	0,00	-850,00
Auszahlungen für den Erwerb von Finanzanlagevermögen und von Wertpapieren des Umlaufvermögens	0,00	0,00	0,00	0,00	0,00
Auszahlungen für Investitionsförderungsmaßnahmen	0,00	0,00	0,00	0,00	0,00
Auszahlungen für sonstige Investitionstätigkeit	0,00	0,00	0,00	0,00	0,00
Auszahlungen für Investitionstätigkeit	0,00	850,00	850,00	0,00	-850,00
Saldo (Einzahlungen aus Investitionstätigkeit ./. Auszahlungen für Investitionstätigkeit)	0,00	-850,00	-850,00	0,00	850,00
aus Vorjahren fortgeltende Verpflichtungsermächtigungen für die Maßnahme	0,00	-850,00	-850,00	0,00	850,00
vorgesehene Verpflichtungsermächtigungen des Haushaltsjahres für die Maßnahme	0,00	0,00	0,00	0,00	0,00
Summe der Verpflichtungsermächtigungen für die Maßnahme	0,00	850,00	850,00	0,00	-850,00
davon voraussichtlich kreditfinanziert	0,00	0,00	0,00	0,00	0,00

Teilfinanzrechnung B Planvergleich zu § 50 SächsKomHVO-Doppik
Haushaltsjahr 2015

Ebene **2** Produktklasse 2
 Produktbereich **21** Schulträgeraufgaben
 Produktgruppe **21.5** Oberschulen
 Produktuntergruppe **21.51** Oberschulen in öffentlicher Trägerschaft
 Produkt **21.51.01** Oberschulen in öffentlicher Trägerschaft

Ein- und Auszahlungsarten	Ergebnis des Vorjahres	Planansatz ¹ des Haushaltsjahres	Fortgeschriebener Ansatz des Haushaltsjahres	Ist-Ergebnis des Haushaltsjahres	Vergleich Ansatz - Ist
	01 - 12 / 14	01 - 12 / 15	V,01-12,ÜA,B/15	01 - 12 / 15	(Spalte 4 .J. Spalte 3)
	EUR				
	1	2	3	4	5
Maßnahme: 15411016 WLAN Netzwerkausbau	Verantw.: Frau Hämmerlein				
Gültigkeit: 01.01.2015 -	Klasse: 1 Wert bis 49.999 EUR				
Einzahlungen aus Investitionszuwendungen	0,00	0,00	0,00	0,00	0,00
darunter: investive Schlüsselzuweisungen	0,00	0,00	0,00	0,00	0,00
Einzahlungen aus Investitionsbeiträgen und ähnlichen Entgelten für Investitionstätigkeit	0,00	0,00	0,00	0,00	0,00
Einzahlungen aus der Veräußerung von immateriellen Vermögensgegenständen	0,00	0,00	0,00	0,00	0,00
Einzahlungen aus der Veräußerung von Grundstücken, Gebäuden und sonstigen unbeweglichen Vermögensgegenständen	0,00	0,00	0,00	0,00	0,00
Einzahlungen aus der Veräußerung von übrigem Sachanlagevermögen	0,00	0,00	0,00	0,00	0,00
Einzahlungen aus der Veräußerung von Finanzanlagevermögen und von Wertpapieren des Umlaufvermögens	0,00	0,00	0,00	0,00	0,00
Einzahlungen für sonstige Investitionstätigkeit	0,00	0,00	0,00	0,00	0,00
Einzahlungen für Investitionstätigkeit	0,00	0,00	0,00	0,00	0,00
Auszahlungen für den Erwerb von immateriellen Vermögensgegenständen	0,00	0,00	0,00	0,00	0,00
Auszahlungen für den Erwerb von Grundstücken, Gebäuden und sonstigen unbeweglichen Vermögensgegenständen	0,00	0,00	0,00	0,00	0,00
Auszahlungen für Baumaßnahmen	0,00	0,00	0,00	0,00	0,00
Auszahlungen für den Erwerb von übrigem Sachanlagevermögen	0,00	11.000,00	11.870,25	11.870,25	0,00
Auszahlungen für den Erwerb von Finanzanlagevermögen und von Wertpapieren des Umlaufvermögens	0,00	0,00	0,00	0,00	0,00
Auszahlungen für Investitionsförderungsmaßnahmen	0,00	0,00	0,00	0,00	0,00
Auszahlungen für sonstige Investitionstätigkeit	0,00	0,00	0,00	0,00	0,00
Auszahlungen für Investitionstätigkeit	0,00	11.000,00	11.870,25	11.870,25	0,00
Saldo (Einzahlungen aus Investitionstätigkeit ./ Auszahlungen für Investitionstätigkeit)	0,00	-11.000,00	-11.870,25	-11.870,25	0,00
aus Vorjahren fortgeltende Verpflichtungsermächtigungen für die Maßnahme	0,00	-11.000,00	-11.870,25	-11.870,25	0,00
vorgesehene Verpflichtungsermächtigungen des Haushaltsjahres für die Maßnahme	0,00	0,00	0,00	0,00	0,00
Summe der Verpflichtungsermächtigungen für die Maßnahme	0,00	11.000,00	11.870,25	11.870,25	0,00
davon voraussichtlich kreditfinanziert	0,00	0,00	0,00	0,00	0,00

Ebene	2	Produktklasse 2
Produktbereich	21	Schulträgeraufgaben
Produktgruppe	21.5	Oberschulen
Produktuntergruppe	21.51	Oberschulen in öffentlicher Trägerschaft
Produkt	21.51.01	Oberschulen in öffentlicher Trägerschaft

Ein- und Auszahlungsarten	Ergebnis des Vorjahres	Planansatz ¹ des Haushaltsjahres	Fortgeschriebener Ansatz des Haushaltsjahres	Ist-Ergebnis des Haushaltsjahres	Vergleich Ansatz - Ist
	01 - 12 / 14	01 - 12 / 15	V,01-12,ÜA,B/15	01 - 12 / 15	(Spalte 4 .J. Spalte 3)
	EUR				
	1	2	3	4	5
Maßnahme: 15411017 Ausstattung (Beamer)					Verantw.: Frau Hämmerlein
Gültigkeit: 01.01.2015 - 31.12.2017	Klasse: 1				Wert bis 49.999 EUR
Einzahlungen aus Investitionszuwendungen	0,00	0,00	0,00	0,00	0,00
darunter: investive Schlüsselzuweisungen	0,00	0,00	0,00	0,00	0,00
Einzahlungen aus Investitionsbeiträgen und ähnlichen Entgelten für Investitionstätigkeit	0,00	0,00	0,00	0,00	0,00
Einzahlungen aus der Veräußerung von immateriellen Vermögensgegenständen	0,00	0,00	0,00	0,00	0,00
Einzahlungen aus der Veräußerung von Grundstücken, Gebäuden und sonstigen unbeweglichen Vermögensgegenständen	0,00	0,00	0,00	0,00	0,00
Einzahlungen aus der Veräußerung von übrigem Sachanlagevermögen	0,00	0,00	0,00	0,00	0,00
Einzahlungen aus der Veräußerung von Finanzanlagevermögen und von Wertpapieren des Umlaufvermögens	0,00	0,00	0,00	0,00	0,00
Einzahlungen für sonstige Investitionstätigkeit	0,00	0,00	0,00	0,00	0,00
Einzahlungen für Investitionstätigkeit	0,00	0,00	0,00	0,00	0,00
Auszahlungen für den Erwerb von immateriellen Vermögensgegenständen	0,00	0,00	0,00	0,00	0,00
Auszahlungen für den Erwerb von Grundstücken, Gebäuden und sonstigen unbeweglichen Vermögensgegenständen	0,00	0,00	0,00	0,00	0,00
Auszahlungen für Baumaßnahmen	0,00	0,00	0,00	0,00	0,00
Auszahlungen für den Erwerb von übrigem Sachanlagevermögen	0,00	450,00	450,00	0,00	-450,00
Auszahlungen für den Erwerb von Finanzanlagevermögen und von Wertpapieren des Umlaufvermögens	0,00	0,00	0,00	0,00	0,00
Auszahlungen für Investitionsförderungsmaßnahmen	0,00	0,00	0,00	0,00	0,00
Auszahlungen für sonstige Investitionstätigkeit	0,00	0,00	0,00	0,00	0,00
Auszahlungen für Investitionstätigkeit	0,00	450,00	450,00	0,00	-450,00
Saldo (Einzahlungen aus Investitionstätigkeit ./. Auszahlungen für Investitionstätigkeit)	0,00	-450,00	-450,00	0,00	450,00
aus Vorjahren fortgeltende Verpflichtungsermächtigungen für die Maßnahme	0,00	-450,00	-450,00	0,00	450,00
vorgesehene Verpflichtungsermächtigungen des Haushaltsjahres für die Maßnahme	0,00	0,00	0,00	0,00	0,00
Summe der Verpflichtungsermächtigungen für die Maßnahme	0,00	450,00	450,00	0,00	-450,00
davon voraussichtlich kreditfinanziert	0,00	0,00	0,00	0,00	0,00

Ebene **2** Produktklasse 2
 Produktbereich **21** Schulträgeraufgaben
 Produktgruppe **21.5** Oberschulen
 Produktuntergruppe **21.51** Oberschulen in öffentlicher Trägerschaft
 Produkt **21.51.01** Oberschulen in öffentlicher Trägerschaft

Ein- und Auszahlungsarten	Ergebnis des Vorjahres	Planansatz ¹ des Haushaltsjahres	Fortgeschriebener Ansatz des Haushaltsjahres	Ist-Ergebnis des Haushaltsjahres	Vergleich Ansatz - Ist
	01 - 12 / 14	01 - 12 / 15	V,01-12,ÜA,B/15	01 - 12 / 15	(Spalte 4 .J. Spalte 3)
	EUR				
	1	2	3	4	5
Maßnahme: 15411019 Ausstattung GTA	Verantw.: Frau Hämmerlein				
Gültigkeit: 01.01.2015 - 31.12.2016	Klasse: 1				Wert bis 49.999 EUR
Einzahlungen aus Investitionszuwendungen	0,00	0,00	0,00	0,00	0,00
darunter: investive Schlüsselzuweisungen	0,00	0,00	0,00	0,00	0,00
Einzahlungen aus Investitionsbeiträgen und ähnlichen Entgelten für Investitionstätigkeit	0,00	0,00	0,00	0,00	0,00
Einzahlungen aus der Veräußerung von immateriellen Vermögensgegenständen	0,00	0,00	0,00	0,00	0,00
Einzahlungen aus der Veräußerung von Grundstücken, Gebäuden und sonstigen unbeweglichen Vermögensgegenständen	0,00	0,00	0,00	0,00	0,00
Einzahlungen aus der Veräußerung von übrigem Sachanlagevermögen	0,00	0,00	0,00	0,00	0,00
Einzahlungen aus der Veräußerung von Finanzanlagevermögen und von Wertpapieren des Umlaufvermögens	0,00	0,00	0,00	0,00	0,00
Einzahlungen für sonstige Investitionstätigkeit	0,00	0,00	0,00	0,00	0,00
Einzahlungen für Investitionstätigkeit	0,00	0,00	0,00	0,00	0,00
Auszahlungen für den Erwerb von immateriellen Vermögensgegenständen	0,00	0,00	0,00	0,00	0,00
Auszahlungen für den Erwerb von Grundstücken, Gebäuden und sonstigen unbeweglichen Vermögensgegenständen	0,00	0,00	0,00	0,00	0,00
Auszahlungen für Baumaßnahmen	0,00	0,00	0,00	0,00	0,00
Auszahlungen für den Erwerb von übrigem Sachanlagevermögen	0,00	0,00	0,00	2.389,99	2.389,99
Auszahlungen für den Erwerb von Finanzanlagevermögen und von Wertpapieren des Umlaufvermögens	0,00	0,00	0,00	0,00	0,00
Auszahlungen für Investitionsförderungsmaßnahmen	0,00	0,00	0,00	0,00	0,00
Auszahlungen für sonstige Investitionstätigkeit	0,00	0,00	0,00	0,00	0,00
Auszahlungen für Investitionstätigkeit	0,00	0,00	0,00	2.389,99	2.389,99
Saldo (Einzahlungen aus Investitionstätigkeit ./. Auszahlungen für Investitionstätigkeit)	0,00	0,00	0,00	-2.389,99	-2.389,99
aus Vorjahren fortgeltende Verpflichtungsermächtigungen für die Maßnahme	0,00	0,00	0,00	-2.389,99	-2.389,99
vorgesehene Verpflichtungsermächtigungen des Haushaltsjahres für die Maßnahme	0,00	0,00	0,00	0,00	0,00
Summe der Verpflichtungsermächtigungen für die Maßnahme	0,00	0,00	0,00	2.389,99	2.389,99
davon voraussichtlich kreditfinanziert	0,00	0,00	0,00	0,00	0,00

Ebene	2	Produktklasse 2
Produktbereich	21	Schulträgeraufgaben
Produktgruppe	21.7	Gymnasien, Kollegs
Produktuntergruppe	21.71	Gymnasien, Kollegs ohne berufliche Gymnasien in öffentlicher Trägerschaft
Produkt	21.71.01	Gymnasien in öffentlicher Trägerschaft

Ein- und Auszahlungsarten	Ergebnis des Vorjahres	Planansatz ¹ des Haushaltsjahres	Fortgeschriebener Ansatz des Haushaltsjahres	Ist-Ergebnis des Haushaltsjahres	Vergleich Ansatz - Ist
	01 - 12 / 14	01 - 12 / 15	V,01-12,ÜA,B/15	01 - 12 / 15	(Spalte 4 ./. Spalte 3)
	EUR				
	1	2	3	4	5
Maßnahme: 12110014 Ausstattung (GM)					Verantw.: Frau Hohmuth
Gültigkeit: 01.01.2012 -	Klasse: 2				Wert ab 50.000 EUR
Einzahlungen aus Investitionszuwendungen	0,00	0,00	0,00	0,00	0,00
darunter: investive Schlüsselzuweisungen	0,00	0,00	0,00	0,00	0,00
Einzahlungen aus Investitionsbeiträgen und ähnlichen Entgelten für Investitionstätigkeit	0,00	0,00	0,00	0,00	0,00
Einzahlungen aus der Veräußerung von immateriellen Vermögensgegenständen	0,00	0,00	0,00	0,00	0,00
Einzahlungen aus der Veräußerung von Grundstücken, Gebäuden und sonstigen unbeweglichen Vermögensgegenständen	0,00	0,00	0,00	0,00	0,00
Einzahlungen aus der Veräußerung von übrigem Sachanlagevermögen	0,00	0,00	0,00	0,00	0,00
Einzahlungen aus der Veräußerung von Finanzanlagevermögen und von Wertpapieren des Umlaufvermögens	0,00	0,00	0,00	0,00	0,00
Einzahlungen für sonstige Investitionstätigkeit	0,00	0,00	0,00	0,00	0,00
Einzahlungen für Investitionstätigkeit	0,00	0,00	0,00	0,00	0,00
Auszahlungen für den Erwerb von immateriellen Vermögensgegenständen	0,00	0,00	0,00	0,00	0,00
Auszahlungen für den Erwerb von Grundstücken, Gebäuden und sonstigen unbeweglichen Vermögensgegenständen	0,00	0,00	0,00	0,00	0,00
Auszahlungen für Baumaßnahmen	0,00	0,00	0,00	0,00	0,00
Auszahlungen für den Erwerb von übrigem Sachanlagevermögen	2.029,52	8.000,00	8.000,00	2.713,20	-5.286,80
Auszahlungen für den Erwerb von Finanzanlagevermögen und von Wertpapieren des Umlaufvermögens	0,00	0,00	0,00	0,00	0,00
Auszahlungen für Investitionsförderungsmaßnahmen	0,00	0,00	0,00	0,00	0,00
Auszahlungen für sonstige Investitionstätigkeit	0,00	0,00	0,00	0,00	0,00
Auszahlungen für Investitionstätigkeit	2.029,52	8.000,00	8.000,00	2.713,20	-5.286,80
Saldo (Einzahlungen aus Investitionstätigkeit ./. Auszahlungen für Investitionstätigkeit)	-2.029,52	-8.000,00	-8.000,00	-2.713,20	5.286,80
aus Vorjahren fortgeltende Verpflichtungsermächtigungen für die Maßnahme	-2.029,52	-8.000,00	-8.000,00	-2.713,20	5.286,80
vorgesehene Verpflichtungsermächtigungen des Haushaltsjahres für die Maßnahme	0,00	0,00	0,00	0,00	0,00
Summe der Verpflichtungsermächtigungen für die Maßnahme	2.029,52	8.000,00	8.000,00	2.713,20	-5.286,80
davon voraussichtlich kreditfinanziert	0,00	0,00	0,00	0,00	0,00

Ebene	2	Produktklasse 2
Produktbereich	21	Schulträgeraufgaben
Produktgruppe	21.7	Gymnasien, Kollegs
Produktuntergruppe	21.71	Gymnasien, Kollegs ohne berufliche Gymnasien in öffentlicher Trägerschaft
Produkt	21.71.01	Gymnasien in öffentlicher Trägerschaft

Ein- und Auszahlungsarten	Ergebnis des Vorjahres	Planansatz ¹ des Haushaltsjahres	Fortgeschriebener Ansatz des Haushaltsjahres	Ist-Ergebnis des Haushaltsjahres	Vergleich Ansatz - Ist
	01 - 12 / 14	01 - 12 / 15	V,01-12,ÜA,B/15	01 - 12 / 15	(Spalte 4 ./. Spalte 3)
	EUR				
	1	2	3	4	5
Maßnahme: 13411006 Ausstattung mit IT-Technik	Verantw.: Frau Hämmerlein				
Gültigkeit: 01.01.2013 -	Klasse: 1 Wert bis 49.999 EUR				
Einzahlungen aus Investitionszuwendungen	0,00	0,00	0,00	0,00	0,00
darunter: investive Schlüsselzuweisungen	0,00	0,00	0,00	0,00	0,00
Einzahlungen aus Investitionsbeiträgen und ähnlichen Entgelten für Investitionstätigkeit	0,00	0,00	0,00	0,00	0,00
Einzahlungen aus der Veräußerung von immateriellen Vermögensgegenständen	0,00	0,00	0,00	0,00	0,00
Einzahlungen aus der Veräußerung von Grundstücken, Gebäuden und sonstigen unbeweglichen Vermögensgegenständen	0,00	0,00	0,00	0,00	0,00
Einzahlungen aus der Veräußerung von übrigem Sachanlagevermögen	0,00	0,00	0,00	0,00	0,00
Einzahlungen aus der Veräußerung von Finanzanlagevermögen und von Wertpapieren des Umlaufvermögens	0,00	0,00	0,00	0,00	0,00
Einzahlungen für sonstige Investitionstätigkeit	0,00	0,00	0,00	0,00	0,00
Einzahlungen für Investitionstätigkeit	0,00	0,00	0,00	0,00	0,00
Auszahlungen für den Erwerb von immateriellen Vermögensgegenständen	0,00	6.000,00	3.718,92	2.410,98	-1.307,94
Auszahlungen für den Erwerb von Grundstücken, Gebäuden und sonstigen unbeweglichen Vermögensgegenständen	0,00	0,00	0,00	0,00	0,00
Auszahlungen für Baumaßnahmen	0,00	0,00	0,00	0,00	0,00
Auszahlungen für den Erwerb von übrigem Sachanlagevermögen	22.906,31	23.950,00	29.900,69	32.322,94	2.422,25
Auszahlungen für den Erwerb von Finanzanlagevermögen und von Wertpapieren des Umlaufvermögens	0,00	0,00	0,00	0,00	0,00
Auszahlungen für Investitionsförderungsmaßnahmen	0,00	0,00	0,00	0,00	0,00
Auszahlungen für sonstige Investitionstätigkeit	0,00	0,00	0,00	0,00	0,00
Auszahlungen für Investitionstätigkeit	22.906,31	29.950,00	33.619,61	34.733,92	1.114,31
Saldo (Einzahlungen aus Investitionstätigkeit ./. Auszahlungen für Investitionstätigkeit)	-22.906,31	-29.950,00	-33.619,61	-34.733,92	-1.114,31
aus Vorjahren fortgeltende Verpflichtungsermächtigungen für die Maßnahme	-22.906,31	-29.950,00	-33.619,61	-34.733,92	-1.114,31
vorgesehene Verpflichtungsermächtigungen des Haushaltsjahres für die Maßnahme	0,00	0,00	0,00	0,00	0,00
Summe der Verpflichtungsermächtigungen für die Maßnahme	22.906,31	29.950,00	33.619,61	34.733,92	1.114,31
davon voraussichtlich kreditfinanziert	0,00	0,00	0,00	0,00	0,00

Teilfinanzrechnung B Planvergleich zu § 50 SächsKomHVO-Doppik
Haushaltsjahr 2015

Ebene **2** Produktklasse 2
 Produktbereich **21** Schulträgeraufgaben
 Produktgruppe **21.7** Gymnasien, Kollegs
 Produktuntergruppe **21.71** Gymnasien, Kollegs ohne berufliche Gymnasien in öffentlicher Trägerschaft
 Produkt **21.71.01** Gymnasien in öffentlicher Trägerschaft

Ein- und Auszahlungsarten	Ergebnis des Vorjahres	Planansatz ¹ des Haushaltsjahres	Fortgeschriebener Ansatz des Haushaltsjahres	Ist-Ergebnis des Haushaltsjahres	Vergleich Ansatz - Ist
	01 - 12 / 14	01 - 12 / 15	V,01-12,ÜA,B/15	01 - 12 / 15	(Spalte 4 ./. Spalte 3)
	EUR				
	1	2	3	4	5
Maßnahme: 14411013 Ausstattung (Lernmittel Physik - Vakuumpumpe)					Verantw.: Frau Hämmerlein
Gültigkeit: 01.01.2014 - 31.12.2016	Klasse: 1				Wert bis 49.999 EUR
Einzahlungen aus Investitionszuwendungen	0,00	0,00	0,00	0,00	0,00
darunter: investive Schlüsselzuweisungen	0,00	0,00	0,00	0,00	0,00
Einzahlungen aus Investitionsbeiträgen und ähnlichen Entgelten für Investitionstätigkeit	0,00	0,00	0,00	0,00	0,00
Einzahlungen aus der Veräußerung von immateriellen Vermögensgegenständen	0,00	0,00	0,00	0,00	0,00
Einzahlungen aus der Veräußerung von Grundstücken, Gebäuden und sonstigen unbeweglichen Vermögensgegenständen	0,00	0,00	0,00	0,00	0,00
Einzahlungen aus der Veräußerung von übrigem Sachanlagevermögen	0,00	0,00	0,00	0,00	0,00
Einzahlungen aus der Veräußerung von Finanzanlagevermögen und von Wertpapieren des Umlaufvermögens	0,00	0,00	0,00	0,00	0,00
Einzahlungen für sonstige Investitionstätigkeit	0,00	0,00	0,00	0,00	0,00
Einzahlungen für Investitionstätigkeit	0,00	0,00	0,00	0,00	0,00
Auszahlungen für den Erwerb von immateriellen Vermögensgegenständen	0,00	0,00	0,00	0,00	0,00
Auszahlungen für den Erwerb von Grundstücken, Gebäuden und sonstigen unbeweglichen Vermögensgegenständen	0,00	0,00	0,00	0,00	0,00
Auszahlungen für Baumaßnahmen	0,00	0,00	0,00	0,00	0,00
Auszahlungen für den Erwerb von übrigem Sachanlagevermögen	0,00	2.600,00	2.600,00	2.376,83	-223,17
Auszahlungen für den Erwerb von Finanzanlagevermögen und von Wertpapieren des Umlaufvermögens	0,00	0,00	0,00	0,00	0,00
Auszahlungen für Investitionsförderungsmaßnahmen	0,00	0,00	0,00	0,00	0,00
Auszahlungen für sonstige Investitionstätigkeit	0,00	0,00	0,00	0,00	0,00
Auszahlungen für Investitionstätigkeit	0,00	2.600,00	2.600,00	2.376,83	-223,17
Saldo (Einzahlungen aus Investitionstätigkeit ./. Auszahlungen für Investitionstätigkeit)	0,00	-2.600,00	-2.600,00	-2.376,83	223,17
aus Vorjahren fortgeltende Verpflichtungsermächtigungen für die Maßnahme	0,00	-2.600,00	-2.600,00	-2.376,83	223,17
vorgesehene Verpflichtungsermächtigungen des Haushaltsjahres für die Maßnahme	0,00	0,00	0,00	0,00	0,00
Summe der Verpflichtungsermächtigungen für die Maßnahme	0,00	2.600,00	2.600,00	2.376,83	-223,17
davon voraussichtlich kreditfinanziert	0,00	0,00	0,00	0,00	0,00

Ebene	2	Produktklasse 2
Produktbereich	21	Schulträgeraufgaben
Produktgruppe	21.7	Gymnasien, Kollegs
Produktuntergruppe	21.71	Gymnasien, Kollegs ohne berufliche Gymnasien in öffentlicher Trägerschaft
Produkt	21.71.01	Gymnasien in öffentlicher Trägerschaft

Ein- und Auszahlungsarten	Ergebnis des Vorjahres	Planansatz ¹ des Haushaltsjahres	Fortgeschriebener Ansatz des Haushaltsjahres	Ist-Ergebnis des Haushaltsjahres	Vergleich Ansatz - Ist
	01 - 12 / 14	01 - 12 / 15	V,01-12,ÜA,B/15	01 - 12 / 15	(Spalte 4 ./. Spalte 3)
	EUR				
	1	2	3	4	5
Maßnahme: 14411015 Digitale Messgeräte für den Physikunterricht					Verantw.: Frau Hämmerlein
Gültigkeit: 01.01.2014 -	Klasse: 1				Wert bis 49.999 EUR
Einzahlungen aus Investitionszuwendungen	0,00	0,00	0,00	0,00	0,00
darunter: investive Schlüsselzuweisungen	0,00	0,00	0,00	0,00	0,00
Einzahlungen aus Investitionsbeiträgen und ähnlichen Entgelten für Investitionstätigkeit	0,00	0,00	0,00	0,00	0,00
Einzahlungen aus der Veräußerung von immateriellen Vermögensgegenständen	0,00	0,00	0,00	0,00	0,00
Einzahlungen aus der Veräußerung von Grundstücken, Gebäuden und sonstigen unbeweglichen Vermögensgegenständen	0,00	0,00	0,00	0,00	0,00
Einzahlungen aus der Veräußerung von übrigem Sachanlagevermögen	0,00	0,00	0,00	0,00	0,00
Einzahlungen aus der Veräußerung von Finanzanlagevermögen und von Wertpapieren des Umlaufvermögens	0,00	0,00	0,00	0,00	0,00
Einzahlungen für sonstige Investitionstätigkeit	0,00	0,00	0,00	0,00	0,00
Einzahlungen für Investitionstätigkeit	0,00	0,00	0,00	0,00	0,00
Auszahlungen für den Erwerb von immateriellen Vermögensgegenständen	0,00	0,00	0,00	0,00	0,00
Auszahlungen für den Erwerb von Grundstücken, Gebäuden und sonstigen unbeweglichen Vermögensgegenständen	0,00	0,00	0,00	0,00	0,00
Auszahlungen für Baumaßnahmen	0,00	0,00	0,00	0,00	0,00
Auszahlungen für den Erwerb von übrigem Sachanlagevermögen	1.092,50	800,00	800,00	0,00	-800,00
Auszahlungen für den Erwerb von Finanzanlagevermögen und von Wertpapieren des Umlaufvermögens	0,00	0,00	0,00	0,00	0,00
Auszahlungen für Investitionsförderungsmaßnahmen	0,00	0,00	0,00	0,00	0,00
Auszahlungen für sonstige Investitionstätigkeit	0,00	0,00	0,00	0,00	0,00
Auszahlungen für Investitionstätigkeit	1.092,50	800,00	800,00	0,00	-800,00
Saldo (Einzahlungen aus Investitionstätigkeit ./. Auszahlungen für Investitionstätigkeit)	-1.092,50	-800,00	-800,00	0,00	800,00
aus Vorjahren fortgeltende Verpflichtungsermächtigungen für die Maßnahme	-1.092,50	-800,00	-800,00	0,00	800,00
vorgesehene Verpflichtungsermächtigungen des Haushaltsjahres für die Maßnahme	0,00	0,00	0,00	0,00	0,00
Summe der Verpflichtungsermächtigungen für die Maßnahme	1.092,50	800,00	800,00	0,00	-800,00
davon voraussichtlich kreditfinanziert	0,00	0,00	0,00	0,00	0,00

Ebene	2	Produktklasse 2
Produktbereich	21	Schulträgeraufgaben
Produktgruppe	21.7	Gymnasien, Kollegs
Produktuntergruppe	21.71	Gymnasien, Kollegs ohne berufliche Gymnasien in öffentlicher Trägerschaft
Produkt	21.71.01	Gymnasien in öffentlicher Trägerschaft

Ein- und Auszahlungsarten	Ergebnis des Vorjahres	Planansatz ¹ des Haushaltsjahres	Fortgeschriebener Ansatz des Haushaltsjahres	Ist-Ergebnis des Haushaltsjahres	Vergleich Ansatz - Ist
	01 - 12 / 14	01 - 12 / 15	V,01-12,ÜA,B/15	01 - 12 / 15	(Spalte 4 .J. Spalte 3)
	EUR				
	1	2	3	4	5
Maßnahme: 14422027 PC-Schulleitung	Verantw.: Frau Mandaus				
Gültigkeit: 01.01.2014 - 31.12.2014	Klasse: 1 Wert bis 49.999 EUR				
Einzahlungen aus Investitionszuwendungen	0,00	0,00	0,00	0,00	0,00
darunter: investive Schlüsselzuweisungen	0,00	0,00	0,00	0,00	0,00
Einzahlungen aus Investitionsbeiträgen und ähnlichen Entgelten für Investitionstätigkeit	0,00	0,00	0,00	0,00	0,00
Einzahlungen aus der Veräußerung von immateriellen Vermögensgegenständen	0,00	0,00	0,00	0,00	0,00
Einzahlungen aus der Veräußerung von Grundstücken, Gebäuden und sonstigen unbeweglichen Vermögensgegenständen	0,00	0,00	0,00	0,00	0,00
Einzahlungen aus der Veräußerung von übrigem Sachanlagevermögen	0,00	0,00	0,00	0,00	0,00
Einzahlungen aus der Veräußerung von Finanzanlagevermögen und von Wertpapieren des Umlaufvermögens	0,00	0,00	0,00	0,00	0,00
Einzahlungen für sonstige Investitionstätigkeit	0,00	0,00	0,00	0,00	0,00
Einzahlungen für Investitionstätigkeit	0,00	0,00	0,00	0,00	0,00
Auszahlungen für den Erwerb von immateriellen Vermögensgegenständen	0,00	0,00	0,00	0,00	0,00
Auszahlungen für den Erwerb von Grundstücken, Gebäuden und sonstigen unbeweglichen Vermögensgegenständen	0,00	0,00	0,00	0,00	0,00
Auszahlungen für Baumaßnahmen	0,00	0,00	0,00	0,00	0,00
Auszahlungen für den Erwerb von übrigem Sachanlagevermögen	3.184,44	0,00	0,00	0,00	0,00
Auszahlungen für den Erwerb von Finanzanlagevermögen und von Wertpapieren des Umlaufvermögens	0,00	0,00	0,00	0,00	0,00
Auszahlungen für Investitionsförderungsmaßnahmen	0,00	0,00	0,00	0,00	0,00
Auszahlungen für sonstige Investitionstätigkeit	0,00	0,00	0,00	0,00	0,00
Auszahlungen für Investitionstätigkeit	3.184,44	0,00	0,00	0,00	0,00
Saldo (Einzahlungen aus Investitionstätigkeit ./ Auszahlungen für Investitionstätigkeit)	-3.184,44	0,00	0,00	0,00	0,00
aus Vorjahren fortgeltende Verpflichtungsermächtigungen für die Maßnahme	-3.184,44	0,00	0,00	0,00	0,00
vorgesehene Verpflichtungsermächtigungen des Haushaltsjahres für die Maßnahme	0,00	0,00	0,00	0,00	0,00
Summe der Verpflichtungsermächtigungen für die Maßnahme	3.184,44	0,00	0,00	0,00	0,00
davon voraussichtlich kreditfinanziert	0,00	0,00	0,00	0,00	0,00

Ebene	2	Produktklasse 2
Produktbereich	21	Schulträgeraufgaben
Produktgruppe	21.7	Gymnasien, Kollegs
Produktuntergruppe	21.71	Gymnasien, Kollegs ohne berufliche Gymnasien in öffentlicher Trägerschaft
Produkt	21.71.01	Gymnasien in öffentlicher Trägerschaft

Ein- und Auszahlungsarten	Ergebnis des Vorjahres	Planansatz ¹ des Haushaltsjahres	Fortgeschriebener Ansatz des Haushaltsjahres	Ist-Ergebnis des Haushaltsjahres	Vergleich Ansatz - Ist
	01 - 12 / 14	01 - 12 / 15	V,01-12,ÜA,B/15	01 - 12 / 15	(Spalte 4 ./. Spalte 3)
	EUR				
	1	2	3	4	5
Maßnahme: 15110009 Geräteschuppen f. Außengelände (GM)					Verantw.: Frau Hohmuth
Gültigkeit: 01.01.2015 - 31.12.2016	Klasse: 1				Wert bis 49.999 EUR
Einzahlungen aus Investitionszuwendungen	0,00	0,00	0,00	0,00	0,00
darunter: investive Schlüsselzuweisungen	0,00	0,00	0,00	0,00	0,00
Einzahlungen aus Investitionsbeiträgen und ähnlichen Entgelten für Investitionstätigkeit	0,00	0,00	0,00	0,00	0,00
Einzahlungen aus der Veräußerung von immateriellen Vermögensgegenständen	0,00	0,00	0,00	0,00	0,00
Einzahlungen aus der Veräußerung von Grundstücken, Gebäuden und sonstigen unbeweglichen Vermögensgegenständen	0,00	0,00	0,00	0,00	0,00
Einzahlungen aus der Veräußerung von übrigem Sachanlagevermögen	0,00	0,00	0,00	0,00	0,00
Einzahlungen aus der Veräußerung von Finanzanlagevermögen und von Wertpapieren des Umlaufvermögens	0,00	0,00	0,00	0,00	0,00
Einzahlungen für sonstige Investitionstätigkeit	0,00	0,00	0,00	0,00	0,00
Einzahlungen für Investitionstätigkeit	0,00	0,00	0,00	0,00	0,00
Auszahlungen für den Erwerb von immateriellen Vermögensgegenständen	0,00	0,00	0,00	0,00	0,00
Auszahlungen für den Erwerb von Grundstücken, Gebäuden und sonstigen unbeweglichen Vermögensgegenständen	0,00	0,00	0,00	0,00	0,00
Auszahlungen für Baumaßnahmen	0,00	0,00	0,00	0,00	0,00
Auszahlungen für den Erwerb von übrigem Sachanlagevermögen	0,00	1.000,00	1.000,00	0,00	-1.000,00
Auszahlungen für den Erwerb von Finanzanlagevermögen und von Wertpapieren des Umlaufvermögens	0,00	0,00	0,00	0,00	0,00
Auszahlungen für Investitionsförderungsmaßnahmen	0,00	0,00	0,00	0,00	0,00
Auszahlungen für sonstige Investitionstätigkeit	0,00	0,00	0,00	0,00	0,00
Auszahlungen für Investitionstätigkeit	0,00	1.000,00	1.000,00	0,00	-1.000,00
Saldo (Einzahlungen aus Investitionstätigkeit ./. Auszahlungen für Investitionstätigkeit)	0,00	-1.000,00	-1.000,00	0,00	1.000,00
aus Vorjahren fortgeltende Verpflichtungsermächtigungen für die Maßnahme	0,00	-1.000,00	-1.000,00	0,00	1.000,00
vorgesehene Verpflichtungsermächtigungen des Haushaltsjahres für die Maßnahme	0,00	0,00	0,00	0,00	0,00
Summe der Verpflichtungsermächtigungen für die Maßnahme	0,00	1.000,00	1.000,00	0,00	-1.000,00
davon voraussichtlich kreditfinanziert	0,00	0,00	0,00	0,00	0,00

Ebene	2	Produktklasse 2
Produktbereich	21	Schulträgeraufgaben
Produktgruppe	21.7	Gymnasien, Kollegs
Produktuntergruppe	21.71	Gymnasien, Kollegs ohne berufliche Gymnasien in öffentlicher Trägerschaft
Produkt	21.71.01	Gymnasien in öffentlicher Trägerschaft

Ein- und Auszahlungsarten	Ergebnis des Vorjahres	Planansatz ¹ des Haushaltsjahres	Fortgeschriebener Ansatz des Haushaltsjahres	Ist-Ergebnis des Haushaltsjahres	Vergleich Ansatz - Ist
	01 - 12 / 14	01 - 12 / 15	V,01-12,ÜA,B/15	01 - 12 / 15	(Spalte 4 ./. Spalte 3)
	EUR				
	1	2	3	4	5
Maßnahme: 15411010 Ausstattung (E-board/Panels)	Verantw.: Frau Hämmerlein				
Gültigkeit: 01.01.2015 -	Klasse: 1 Wert bis 49.999 EUR				
Einzahlungen aus Investitionszuwendungen	0,00	0,00	0,00	0,00	0,00
darunter: investive Schlüsselzuweisungen	0,00	0,00	0,00	0,00	0,00
Einzahlungen aus Investitionsbeiträgen und ähnlichen Entgelten für Investitionstätigkeit	0,00	0,00	0,00	0,00	0,00
Einzahlungen aus der Veräußerung von immateriellen Vermögensgegenständen	0,00	0,00	0,00	0,00	0,00
Einzahlungen aus der Veräußerung von Grundstücken, Gebäuden und sonstigen unbeweglichen Vermögensgegenständen	0,00	0,00	0,00	0,00	0,00
Einzahlungen aus der Veräußerung von übrigem Sachanlagevermögen	0,00	0,00	0,00	0,00	0,00
Einzahlungen aus der Veräußerung von Finanzanlagevermögen und von Wertpapieren des Umlaufvermögens	0,00	0,00	0,00	0,00	0,00
Einzahlungen für sonstige Investitionstätigkeit	0,00	0,00	0,00	0,00	0,00
Einzahlungen für Investitionstätigkeit	0,00	0,00	0,00	0,00	0,00
Auszahlungen für den Erwerb von immateriellen Vermögensgegenständen	0,00	0,00	0,00	0,00	0,00
Auszahlungen für den Erwerb von Grundstücken, Gebäuden und sonstigen unbeweglichen Vermögensgegenständen	0,00	0,00	0,00	0,00	0,00
Auszahlungen für Baumaßnahmen	0,00	0,00	0,00	0,00	0,00
Auszahlungen für den Erwerb von übrigem Sachanlagevermögen	0,00	6.000,00	6.902,00	0,00	-6.902,00
Auszahlungen für den Erwerb von Finanzanlagevermögen und von Wertpapieren des Umlaufvermögens	0,00	0,00	0,00	0,00	0,00
Auszahlungen für Investitionsförderungsmaßnahmen	0,00	0,00	0,00	0,00	0,00
Auszahlungen für sonstige Investitionstätigkeit	0,00	0,00	0,00	0,00	0,00
Auszahlungen für Investitionstätigkeit	0,00	6.000,00	6.902,00	0,00	-6.902,00
Saldo (Einzahlungen aus Investitionstätigkeit ./. Auszahlungen für Investitionstätigkeit)	0,00	-6.000,00	-6.902,00	0,00	6.902,00
aus Vorjahren fortgeltende Verpflichtungsermächtigungen für die Maßnahme	0,00	-6.000,00	-6.902,00	0,00	6.902,00
vorgesehene Verpflichtungsermächtigungen des Haushaltsjahres für die Maßnahme	0,00	0,00	0,00	0,00	0,00
Summe der Verpflichtungsermächtigungen für die Maßnahme	0,00	6.000,00	6.902,00	0,00	-6.902,00
davon voraussichtlich kreditfinanziert	0,00	0,00	0,00	0,00	0,00

Teilfinanzrechnung B Planvergleich zu § 50 SächsKomHVO-Doppik
Haushaltsjahr 2015

Ebene **2** Produktklasse 2
 Produktbereich **21** Schulträgeraufgaben
 Produktgruppe **21.7** Gymnasien, Kollegs
 Produktuntergruppe **21.71** Gymnasien, Kollegs ohne berufliche Gymnasien in öffentlicher Trägerschaft
 Produkt **21.71.01** Gymnasien in öffentlicher Trägerschaft

Ein- und Auszahlungsarten	Ergebnis des Vorjahres	Planansatz ¹ des Haushaltsjahres	Fortgeschriebener Ansatz des Haushaltsjahres	Ist-Ergebnis des Haushaltsjahres	Vergleich Ansatz - Ist
	01 - 12 / 14	01 - 12 / 15	V,01-12,ÜA,B/15	01 - 12 / 15	(Spalte 4 ./. Spalte 3)
	EUR				
	1	2	3	4	5
Maßnahme: 15411012 Ausstattung (Handballtor)					Verantw.: Frau Hämmerlein
Gültigkeit: 01.01.2015 - 31.12.2016	Klasse: 1				Wert bis 49.999 EUR
Einzahlungen aus Investitionszuwendungen	0,00	0,00	0,00	0,00	0,00
darunter: investive Schlüsselzuweisungen	0,00	0,00	0,00	0,00	0,00
Einzahlungen aus Investitionsbeiträgen und ähnlichen Entgelten für Investitionstätigkeit	0,00	0,00	0,00	0,00	0,00
Einzahlungen aus der Veräußerung von immateriellen Vermögensgegenständen	0,00	0,00	0,00	0,00	0,00
Einzahlungen aus der Veräußerung von Grundstücken, Gebäuden und sonstigen unbeweglichen Vermögensgegenständen	0,00	0,00	0,00	0,00	0,00
Einzahlungen aus der Veräußerung von übrigem Sachanlagevermögen	0,00	0,00	0,00	0,00	0,00
Einzahlungen aus der Veräußerung von Finanzanlagevermögen und von Wertpapieren des Umlaufvermögens	0,00	0,00	0,00	0,00	0,00
Einzahlungen für sonstige Investitionstätigkeit	0,00	0,00	0,00	0,00	0,00
Einzahlungen für Investitionstätigkeit	0,00	0,00	0,00	0,00	0,00
Auszahlungen für den Erwerb von immateriellen Vermögensgegenständen	0,00	0,00	0,00	0,00	0,00
Auszahlungen für den Erwerb von Grundstücken, Gebäuden und sonstigen unbeweglichen Vermögensgegenständen	0,00	0,00	0,00	0,00	0,00
Auszahlungen für Baumaßnahmen	0,00	0,00	0,00	0,00	0,00
Auszahlungen für den Erwerb von übrigem Sachanlagevermögen	0,00	850,00	850,00	0,00	-850,00
Auszahlungen für den Erwerb von Finanzanlagevermögen und von Wertpapieren des Umlaufvermögens	0,00	0,00	0,00	0,00	0,00
Auszahlungen für Investitionsförderungsmaßnahmen	0,00	0,00	0,00	0,00	0,00
Auszahlungen für sonstige Investitionstätigkeit	0,00	0,00	0,00	0,00	0,00
Auszahlungen für Investitionstätigkeit	0,00	850,00	850,00	0,00	-850,00
Saldo (Einzahlungen aus Investitionstätigkeit ./. Auszahlungen für Investitionstätigkeit)	0,00	-850,00	-850,00	0,00	850,00
aus Vorjahren fortgeltende Verpflichtungsermächtigungen für die Maßnahme	0,00	-850,00	-850,00	0,00	850,00
vorgesehene Verpflichtungsermächtigungen des Haushaltsjahres für die Maßnahme	0,00	0,00	0,00	0,00	0,00
Summe der Verpflichtungsermächtigungen für die Maßnahme	0,00	850,00	850,00	0,00	-850,00
davon voraussichtlich kreditfinanziert	0,00	0,00	0,00	0,00	0,00

Ebene	2	Produktklasse 2
Produktbereich	21	Schulträgeraufgaben
Produktgruppe	21.7	Gymnasien, Kollegs
Produktuntergruppe	21.71	Gymnasien, Kollegs ohne berufliche Gymnasien in öffentlicher Trägerschaft
Produkt	21.71.01	Gymnasien in öffentlicher Trägerschaft

Ein- und Auszahlungsarten	Ergebnis des Vorjahres	Planansatz ¹ des Haushaltsjahres	Fortgeschriebener Ansatz des Haushaltsjahres	Ist-Ergebnis des Haushaltsjahres	Vergleich Ansatz - Ist
	01 - 12 / 14	01 - 12 / 15	V,01-12,ÜA,B/15	01 - 12 / 15	(Spalte 4 .J. Spalte 3)
	EUR				
	1	2	3	4	5
Maßnahme: 15411018 Ausstattung (Beamer)					Verantw.: Frau Hämmerlein
Gültigkeit: 01.01.2015 - 31.12.2016	Klasse: 1				Wert bis 49.999 EUR
Einzahlungen aus Investitionszuwendungen	0,00	0,00	0,00	0,00	0,00
darunter: investive Schlüsselzuweisungen	0,00	0,00	0,00	0,00	0,00
Einzahlungen aus Investitionsbeiträgen und ähnlichen Entgelten für Investitionstätigkeit	0,00	0,00	0,00	0,00	0,00
Einzahlungen aus der Veräußerung von immateriellen Vermögensgegenständen	0,00	0,00	0,00	0,00	0,00
Einzahlungen aus der Veräußerung von Grundstücken, Gebäuden und sonstigen unbeweglichen Vermögensgegenständen	0,00	0,00	0,00	0,00	0,00
Einzahlungen aus der Veräußerung von übrigem Sachanlagevermögen	0,00	0,00	0,00	0,00	0,00
Einzahlungen aus der Veräußerung von Finanzanlagevermögen und von Wertpapieren des Umlaufvermögens	0,00	0,00	0,00	0,00	0,00
Einzahlungen für sonstige Investitionstätigkeit	0,00	0,00	0,00	0,00	0,00
Einzahlungen für Investitionstätigkeit	0,00	0,00	0,00	0,00	0,00
Auszahlungen für den Erwerb von immateriellen Vermögensgegenständen	0,00	0,00	0,00	0,00	0,00
Auszahlungen für den Erwerb von Grundstücken, Gebäuden und sonstigen unbeweglichen Vermögensgegenständen	0,00	0,00	0,00	0,00	0,00
Auszahlungen für Baumaßnahmen	0,00	0,00	0,00	0,00	0,00
Auszahlungen für den Erwerb von übrigem Sachanlagevermögen	0,00	1.500,00	1.500,00	1.481,55	-18,45
Auszahlungen für den Erwerb von Finanzanlagevermögen und von Wertpapieren des Umlaufvermögens	0,00	0,00	0,00	0,00	0,00
Auszahlungen für Investitionsförderungsmaßnahmen	0,00	0,00	0,00	0,00	0,00
Auszahlungen für sonstige Investitionstätigkeit	0,00	0,00	0,00	0,00	0,00
Auszahlungen für Investitionstätigkeit	0,00	1.500,00	1.500,00	1.481,55	-18,45
Saldo (Einzahlungen aus Investitionstätigkeit ./. Auszahlungen für Investitionstätigkeit)	0,00	-1.500,00	-1.500,00	-1.481,55	18,45
aus Vorjahren fortgeltende Verpflichtungsermächtigungen für die Maßnahme	0,00	-1.500,00	-1.500,00	-1.481,55	18,45
vorgesehene Verpflichtungsermächtigungen des Haushaltsjahres für die Maßnahme	0,00	0,00	0,00	0,00	0,00
Summe der Verpflichtungsermächtigungen für die Maßnahme	0,00	1.500,00	1.500,00	1.481,55	-18,45
davon voraussichtlich kreditfinanziert	0,00	0,00	0,00	0,00	0,00

Ebene	2	Produktklasse 2
Produktbereich	25	Kultur und Wissenschaft
Produktgruppe	25.2	Nichtwissenschaftliche Museen, Sammlungen
Produktuntergruppe	25.20	Nichtwissenschaftliche Museen, Sammlungen
Produkt	25.20.01	Museen, Sammlungen, Ausstellungen

Ein- und Auszahlungsarten	Ergebnis des Vorjahres	Planansatz ¹ des Haushaltsjahres	Fortgeschriebener Ansatz des Haushaltsjahres	Ist-Ergebnis des Haushaltsjahres	Vergleich Ansatz - Ist
	01 - 12 / 14	01 - 12 / 15	V,01-12,ÜA,B/15	01 - 12 / 15	(Spalte 4 .J. Spalte 3)
	EUR				
	1	2	3	4	5
Maßnahme: 12413001 Porzellansammlung					Verantw.: Frau Hämmerlein
Gültigkeit: 01.01.2012 -	Klasse: 2		Wert ab 50.000 EUR		
Einzahlungen aus Investitionszuwendungen	0,00	0,00	0,00	0,00	0,00
darunter: investive Schlüsselzuweisungen	0,00	0,00	0,00	0,00	0,00
Einzahlungen aus Investitionsbeiträgen und ähnlichen Entgelten für Investitionstätigkeit	0,00	0,00	0,00	0,00	0,00
Einzahlungen aus der Veräußerung von immateriellen Vermögensgegenständen	0,00	0,00	0,00	0,00	0,00
Einzahlungen aus der Veräußerung von Grundstücken, Gebäuden und sonstigen unbeweglichen Vermögensgegenständen	0,00	0,00	0,00	0,00	0,00
Einzahlungen aus der Veräußerung von übrigem Sachanlagevermögen	0,00	0,00	0,00	0,00	0,00
Einzahlungen aus der Veräußerung von Finanzanlagevermögen und von Wertpapieren des Umlaufvermögens	0,00	0,00	0,00	0,00	0,00
Einzahlungen für sonstige Investitionstätigkeit	0,00	0,00	0,00	0,00	0,00
Einzahlungen für Investitionstätigkeit	0,00	0,00	0,00	0,00	0,00
Auszahlungen für den Erwerb von immateriellen Vermögensgegenständen	0,00	0,00	0,00	0,00	0,00
Auszahlungen für den Erwerb von Grundstücken, Gebäuden und sonstigen unbeweglichen Vermögensgegenständen	0,00	0,00	0,00	0,00	0,00
Auszahlungen für Baumaßnahmen	0,00	0,00	0,00	0,00	0,00
Auszahlungen für den Erwerb von übrigem Sachanlagevermögen	815,50	0,00	0,00	0,00	0,00
Auszahlungen für den Erwerb von Finanzanlagevermögen und von Wertpapieren des Umlaufvermögens	0,00	0,00	0,00	0,00	0,00
Auszahlungen für Investitionsförderungsmaßnahmen	0,00	0,00	0,00	0,00	0,00
Auszahlungen für sonstige Investitionstätigkeit	0,00	0,00	0,00	0,00	0,00
Auszahlungen für Investitionstätigkeit	815,50	0,00	0,00	0,00	0,00
Saldo (Einzahlungen aus Investitionstätigkeit ./. Auszahlungen für Investitionstätigkeit)	-815,50	0,00	0,00	0,00	0,00
aus Vorjahren fortgeltende Verpflichtungsermächtigungen für die Maßnahme	-815,50	0,00	0,00	0,00	0,00
vorgesehene Verpflichtungsermächtigungen des Haushaltsjahres für die Maßnahme	0,00	0,00	0,00	0,00	0,00
Summe der Verpflichtungsermächtigungen für die Maßnahme	815,50	0,00	0,00	0,00	0,00
davon voraussichtlich kreditfinanziert	0,00	0,00	0,00	0,00	0,00

Teilfinanzrechnung B Planvergleich zu § 50 SächsKomHVO-Doppik
Haushaltsjahr 2015

Ebene **2** Produktklasse 2
 Produktbereich **25** Kultur und Wissenschaft
 Produktgruppe **25.2** Nichtwissenschaftliche Museen, Sammlungen
 Produktuntergruppe **25.20** Nichtwissenschaftliche Museen, Sammlungen
 Produkt **25.20.01** Museen, Sammlungen, Ausstellungen

Ein- und Auszahlungsarten	Ergebnis des Vorjahres	Planansatz ¹ des Haushaltsjahres	Fortgeschriebener Ansatz des Haushaltsjahres	Ist-Ergebnis des Haushaltsjahres	Vergleich Ansatz - Ist
	01 - 12 / 14	01 - 12 / 15	V,01-12,ÜA,B/15	01 - 12 / 15	(Spalte 4 .J. Spalte 3)
	EUR				
	1	2	3	4	5
Maßnahme: 14412002 Porzellansammlung	Verantw.: Frau Wendler				
Gültigkeit: 01.01.2014 - 31.12.2016	Klasse: 1 Wert bis 49.999 EUR				
Einzahlungen aus Investitionszuwendungen	0,00	0,00	0,00	0,00	0,00
darunter: investive Schlüsselzuweisungen	0,00	0,00	0,00	0,00	0,00
Einzahlungen aus Investitionsbeiträgen und ähnlichen Entgelten für Investitionstätigkeit	0,00	0,00	0,00	0,00	0,00
Einzahlungen aus der Veräußerung von immateriellen Vermögensgegenständen	0,00	0,00	0,00	0,00	0,00
Einzahlungen aus der Veräußerung von Grundstücken, Gebäuden und sonstigen unbeweglichen Vermögensgegenständen	0,00	0,00	0,00	0,00	0,00
Einzahlungen aus der Veräußerung von übrigem Sachanlagevermögen	0,00	0,00	0,00	0,00	0,00
Einzahlungen aus der Veräußerung von Finanzanlagevermögen und von Wertpapieren des Umlaufvermögens	0,00	0,00	0,00	0,00	0,00
Einzahlungen für sonstige Investitionstätigkeit	0,00	0,00	0,00	0,00	0,00
Einzahlungen für Investitionstätigkeit	0,00	0,00	0,00	0,00	0,00
Auszahlungen für den Erwerb von immateriellen Vermögensgegenständen	0,00	0,00	0,00	0,00	0,00
Auszahlungen für den Erwerb von Grundstücken, Gebäuden und sonstigen unbeweglichen Vermögensgegenständen	0,00	0,00	0,00	0,00	0,00
Auszahlungen für Baumaßnahmen	0,00	0,00	0,00	0,00	0,00
Auszahlungen für den Erwerb von übrigem Sachanlagevermögen	850,00	0,00	0,00	0,00	0,00
Auszahlungen für den Erwerb von Finanzanlagevermögen und von Wertpapieren des Umlaufvermögens	0,00	0,00	0,00	0,00	0,00
Auszahlungen für Investitionsförderungsmaßnahmen	0,00	0,00	0,00	0,00	0,00
Auszahlungen für sonstige Investitionstätigkeit	0,00	0,00	0,00	0,00	0,00
Auszahlungen für Investitionstätigkeit	850,00	0,00	0,00	0,00	0,00
Saldo (Einzahlungen aus Investitionstätigkeit ./. Auszahlungen für Investitionstätigkeit)	-850,00	0,00	0,00	0,00	0,00
aus Vorjahren fortgeltende Verpflichtungsermächtigungen für die Maßnahme	-850,00	0,00	0,00	0,00	0,00
vorgesehene Verpflichtungsermächtigungen des Haushaltsjahres für die Maßnahme	0,00	0,00	0,00	0,00	0,00
Summe der Verpflichtungsermächtigungen für die Maßnahme	850,00	0,00	0,00	0,00	0,00
davon voraussichtlich kreditfinanziert	0,00	0,00	0,00	0,00	0,00

Ebene	2	Produktklasse 2
Produktbereich	25	Kultur und Wissenschaft
Produktgruppe	25.2	Nichtwissenschaftliche Museen, Sammlungen
Produktuntergruppe	25.20	Nichtwissenschaftliche Museen, Sammlungen
Produkt	25.20.01	Museen, Sammlungen, Ausstellungen

Ein- und Auszahlungsarten	Ergebnis des Vorjahres	Planansatz ¹ des Haushaltsjahres	Fortgeschriebener Ansatz des Haushaltsjahres	Ist-Ergebnis des Haushaltsjahres	Vergleich Ansatz - Ist
	01 - 12 / 14	01 - 12 / 15	V,01-12,ÜA,B/15	01 - 12 / 15	(Spalte 4 ./. Spalte 3)
	EUR				
	1	2	3	4	5
Maßnahme: 15413014 Ankauf Fraureuther Porzellan (Speise- u. Kaffeeservice)					Verantw.: Frau Wendler
Gültigkeit: 01.01.2015 - 31.12.2016	Klasse: 1				Wert bis 49.999 EUR
Einzahlungen aus Investitionszuwendungen	0,00	0,00	4.000,00	3.200,00	-800,00
darunter: investive Schlüsselzuweisungen	0,00	0,00	0,00	0,00	0,00
Einzahlungen aus Investitionsbeiträgen und ähnlichen Entgelten für Investitionstätigkeit	0,00	0,00	0,00	0,00	0,00
Einzahlungen aus der Veräußerung von immateriellen Vermögensgegenständen	0,00	0,00	0,00	0,00	0,00
Einzahlungen aus der Veräußerung von Grundstücken, Gebäuden und sonstigen unbeweglichen Vermögensgegenständen	0,00	0,00	0,00	0,00	0,00
Einzahlungen aus der Veräußerung von übrigem Sachanlagevermögen	0,00	0,00	0,00	0,00	0,00
Einzahlungen aus der Veräußerung von Finanzanlagevermögen und von Wertpapieren des Umlaufvermögens	0,00	0,00	0,00	0,00	0,00
Einzahlungen für sonstige Investitionstätigkeit	0,00	0,00	0,00	0,00	0,00
Einzahlungen für Investitionstätigkeit	0,00	0,00	4.000,00	3.200,00	-800,00
Auszahlungen für den Erwerb von immateriellen Vermögensgegenständen	0,00	0,00	0,00	0,00	0,00
Auszahlungen für den Erwerb von Grundstücken, Gebäuden und sonstigen unbeweglichen Vermögensgegenständen	0,00	0,00	0,00	0,00	0,00
Auszahlungen für Baumaßnahmen	0,00	0,00	0,00	0,00	0,00
Auszahlungen für den Erwerb von übrigem Sachanlagevermögen	0,00	0,00	4.000,00	0,00	-4.000,00
Auszahlungen für den Erwerb von Finanzanlagevermögen und von Wertpapieren des Umlaufvermögens	0,00	0,00	0,00	0,00	0,00
Auszahlungen für Investitionsförderungsmaßnahmen	0,00	0,00	0,00	0,00	0,00
Auszahlungen für sonstige Investitionstätigkeit	0,00	0,00	0,00	0,00	0,00
Auszahlungen für Investitionstätigkeit	0,00	0,00	4.000,00	0,00	-4.000,00
Saldo (Einzahlungen aus Investitionstätigkeit ./. Auszahlungen für Investitionstätigkeit)	0,00	0,00	0,00	3.200,00	3.200,00
aus Vorjahren fortgeltende Verpflichtungsermächtigungen für die Maßnahme	0,00	0,00	-4.000,00	0,00	4.000,00
vorgesehene Verpflichtungsermächtigungen des Haushaltsjahres für die Maßnahme	0,00	0,00	0,00	0,00	0,00
Summe der Verpflichtungsermächtigungen für die Maßnahme	0,00	0,00	4.000,00	0,00	-4.000,00
davon voraussichtlich kreditfinanziert	0,00	0,00	0,00	0,00	0,00

Ebene	3	Produktklasse 3
Produktbereich	36	Kinder-, Jugend- und Familienhilfe (SGB VIII)
Produktgruppe	36.5	Tageseinrichtungen für Kinder
Produktuntergruppe	36.51	Eigene Einrichtungen
Produkt	36.51.01	Eigene Einrichtungen

Ein- und Auszahlungsarten	Ergebnis des Vorjahres	Planansatz ¹ des Haushaltsjahres	Fortgeschriebener Ansatz des Haushaltsjahres	Ist-Ergebnis des Haushaltsjahres	Vergleich Ansatz - Ist
	01 - 12 / 14	01 - 12 / 15	V,01-12,ÜA,B/15	01 - 12 / 15	(Spalte 4 .J. Spalte 3)
	EUR				
	1	2	3	4	5
Maßnahme: 12110017 Ausstattung (GM)					Verantw.: Frau Hohmuth
Gültigkeit: 01.01.2012 -	Klasse: 2		Wert ab 50.000 EUR		
Einzahlungen aus Investitionszuwendungen	0,00	0,00	0,00	0,00	0,00
darunter: investive Schlüsselzuweisungen	0,00	0,00	0,00	0,00	0,00
Einzahlungen aus Investitionsbeiträgen und ähnlichen Entgelten für Investitionstätigkeit	0,00	0,00	0,00	0,00	0,00
Einzahlungen aus der Veräußerung von immateriellen Vermögensgegenständen	0,00	0,00	0,00	0,00	0,00
Einzahlungen aus der Veräußerung von Grundstücken, Gebäuden und sonstigen unbeweglichen Vermögensgegenständen	0,00	0,00	0,00	0,00	0,00
Einzahlungen aus der Veräußerung von übrigem Sachanlagevermögen	0,00	0,00	0,00	0,00	0,00
Einzahlungen aus der Veräußerung von Finanzanlagevermögen und von Wertpapieren des Umlaufvermögens	0,00	0,00	0,00	0,00	0,00
Einzahlungen für sonstige Investitionstätigkeit	0,00	0,00	0,00	0,00	0,00
Einzahlungen für Investitionstätigkeit	0,00	0,00	0,00	0,00	0,00
Auszahlungen für den Erwerb von immateriellen Vermögensgegenständen	0,00	0,00	0,00	0,00	0,00
Auszahlungen für den Erwerb von Grundstücken, Gebäuden und sonstigen unbeweglichen Vermögensgegenständen	0,00	0,00	0,00	0,00	0,00
Auszahlungen für Baumaßnahmen	0,00	0,00	0,00	0,00	0,00
Auszahlungen für den Erwerb von übrigem Sachanlagevermögen	599,00	0,00	0,00	0,00	0,00
Auszahlungen für den Erwerb von Finanzanlagevermögen und von Wertpapieren des Umlaufvermögens	0,00	0,00	0,00	0,00	0,00
Auszahlungen für Investitionsförderungsmaßnahmen	0,00	0,00	0,00	0,00	0,00
Auszahlungen für sonstige Investitionstätigkeit	0,00	0,00	0,00	0,00	0,00
Auszahlungen für Investitionstätigkeit	599,00	0,00	0,00	0,00	0,00
Saldo (Einzahlungen aus Investitionstätigkeit ./ Auszahlungen für Investitionstätigkeit)	-599,00	0,00	0,00	0,00	0,00
aus Vorjahren fortgeltende Verpflichtungsermächtigungen für die Maßnahme	-599,00	0,00	0,00	0,00	0,00
vorgesehene Verpflichtungsermächtigungen des Haushaltsjahres für die Maßnahme	0,00	0,00	0,00	0,00	0,00
Summe der Verpflichtungsermächtigungen für die Maßnahme	599,00	0,00	0,00	0,00	0,00
davon voraussichtlich kreditfinanziert	0,00	0,00	0,00	0,00	0,00

Ebene **3** Produktklasse 3
 Produktbereich **36** Kinder-, Jugend- und Familienhilfe (SGB VIII)
 Produktgruppe **36.5** Tageseinrichtungen für Kinder
 Produktuntergruppe **36.51** Eigene Einrichtungen
 Produkt **36.51.01** Eigene Einrichtungen

Ein- und Auszahlungsarten	Ergebnis des Vorjahres	Planansatz ¹ des Haushaltsjahres	Fortgeschriebener Ansatz des Haushaltsjahres	Ist-Ergebnis des Haushaltsjahres	Vergleich Ansatz - Ist
	01 - 12 / 14	01 - 12 / 15	V,01-12,ÜA,B/15	01 - 12 / 15	(Spalte 4 .J. Spalte 3)
	EUR				
	1	2	3	4	5
Maßnahme: 12110018 energetische Sanierung (GM)			Verantw.: Frau Hohmuth		
Gültigkeit: 01.01.2012 -	Klasse: 2		Wert ab 50.000 EUR		
Einzahlungen aus Investitionszuwendungen	-4.080,26	0,00	0,00	0,00	0,00
darunter: investive Schlüsselzuweisungen	0,00	0,00	0,00	0,00	0,00
Einzahlungen aus Investitionsbeiträgen und ähnlichen Entgelten für Investitionstätigkeit	0,00	0,00	0,00	0,00	0,00
Einzahlungen aus der Veräußerung von immateriellen Vermögensgegenständen	0,00	0,00	0,00	0,00	0,00
Einzahlungen aus der Veräußerung von Grundstücken, Gebäuden und sonstigen unbeweglichen Vermögensgegenständen	0,00	0,00	0,00	0,00	0,00
Einzahlungen aus der Veräußerung von übrigem Sachanlagevermögen	0,00	0,00	0,00	0,00	0,00
Einzahlungen aus der Veräußerung von Finanzanlagevermögen und von Wertpapieren des Umlaufvermögens	0,00	0,00	0,00	0,00	0,00
Einzahlungen für sonstige Investitionstätigkeit	0,00	0,00	0,00	0,00	0,00
Einzahlungen für Investitionstätigkeit	-4.080,26	0,00	0,00	0,00	0,00
Auszahlungen für den Erwerb von immateriellen Vermögensgegenständen	0,00	0,00	0,00	0,00	0,00
Auszahlungen für den Erwerb von Grundstücken, Gebäuden und sonstigen unbeweglichen Vermögensgegenständen	0,00	0,00	0,00	0,00	0,00
Auszahlungen für Baumaßnahmen	13.945,83	147.500,00	155.509,81	0,00	-155.509,81
Auszahlungen für den Erwerb von übrigem Sachanlagevermögen	0,00	0,00	0,00	0,00	0,00
Auszahlungen für den Erwerb von Finanzanlagevermögen und von Wertpapieren des Umlaufvermögens	0,00	0,00	0,00	0,00	0,00
Auszahlungen für Investitionsförderungsmaßnahmen	0,00	0,00	0,00	0,00	0,00
Auszahlungen für sonstige Investitionstätigkeit	0,00	0,00	0,00	0,00	0,00
Auszahlungen für Investitionstätigkeit	13.945,83	147.500,00	155.509,81	0,00	-155.509,81
Saldo (Einzahlungen aus Investitionstätigkeit ./. Auszahlungen für Investitionstätigkeit)	-18.026,09	-147.500,00	-155.509,81	0,00	155.509,81
aus Vorjahren fortgeltende Verpflichtungsermächtigungen für die Maßnahme	-13.945,83	-147.500,00	-155.509,81	0,00	155.509,81
vorgesehene Verpflichtungsermächtigungen des Haushaltsjahres für die Maßnahme	0,00	0,00	0,00	0,00	0,00
Summe der Verpflichtungsermächtigungen für die Maßnahme	13.945,83	147.500,00	155.509,81	0,00	-155.509,81
davon voraussichtlich kreditfinanziert	0,00	0,00	0,00	0,00	0,00

Ebene **3** Produktklasse 3
 Produktbereich **36** Kinder-, Jugend- und Familienhilfe (SGB VIII)
 Produktgruppe **36.5** Tageseinrichtungen für Kinder
 Produktuntergruppe **36.51** Eigene Einrichtungen
 Produkt **36.51.01** Eigene Einrichtungen

Ein- und Auszahlungsarten	Ergebnis des Vorjahres	Planansatz ¹ des Haushaltsjahres	Fortgeschriebener Ansatz des Haushaltsjahres	Ist-Ergebnis des Haushaltsjahres	Vergleich Ansatz - Ist
	01 - 12 / 14	01 - 12 / 15	V,01-12,ÜA,B/15	01 - 12 / 15	(Spalte 4 .J. Spalte 3)
	EUR				
	1	2	3	4	5
Maßnahme: 12110019 Ausstattung (GM)					Verantw.: Frau Hohmuth
Gültigkeit: 01.01.2012 -	Klasse: 2				Wert ab 50.000 EUR
Einzahlungen aus Investitionszuwendungen	0,00	0,00	0,00	0,00	0,00
darunter: investive Schlüsselzuweisungen	0,00	0,00	0,00	0,00	0,00
Einzahlungen aus Investitionsbeiträgen und ähnlichen Entgelten für Investitionstätigkeit	0,00	0,00	0,00	0,00	0,00
Einzahlungen aus der Veräußerung von immateriellen Vermögensgegenständen	0,00	0,00	0,00	0,00	0,00
Einzahlungen aus der Veräußerung von Grundstücken, Gebäuden und sonstigen unbeweglichen Vermögensgegenständen	0,00	0,00	0,00	0,00	0,00
Einzahlungen aus der Veräußerung von übrigem Sachanlagevermögen	0,00	0,00	0,00	0,00	0,00
Einzahlungen aus der Veräußerung von Finanzanlagevermögen und von Wertpapieren des Umlaufvermögens	0,00	0,00	0,00	0,00	0,00
Einzahlungen für sonstige Investitionstätigkeit	0,00	0,00	0,00	0,00	0,00
Einzahlungen für Investitionstätigkeit	0,00	0,00	0,00	0,00	0,00
Auszahlungen für den Erwerb von immateriellen Vermögensgegenständen	0,00	0,00	0,00	0,00	0,00
Auszahlungen für den Erwerb von Grundstücken, Gebäuden und sonstigen unbeweglichen Vermögensgegenständen	0,00	0,00	0,00	0,00	0,00
Auszahlungen für Baumaßnahmen	0,00	0,00	0,00	0,00	0,00
Auszahlungen für den Erwerb von übrigem Sachanlagevermögen	0,00	800,00	800,00	797,30	-2,70
Auszahlungen für den Erwerb von Finanzanlagevermögen und von Wertpapieren des Umlaufvermögens	0,00	0,00	0,00	0,00	0,00
Auszahlungen für Investitionsförderungsmaßnahmen	0,00	0,00	0,00	0,00	0,00
Auszahlungen für sonstige Investitionstätigkeit	0,00	0,00	0,00	0,00	0,00
Auszahlungen für Investitionstätigkeit	0,00	800,00	800,00	797,30	-2,70
Saldo (Einzahlungen aus Investitionstätigkeit ./. Auszahlungen für Investitionstätigkeit)	0,00	-800,00	-800,00	-797,30	2,70
aus Vorjahren fortgeltende Verpflichtungsermächtigungen für die Maßnahme	0,00	-800,00	-800,00	-797,30	2,70
vorgesehene Verpflichtungsermächtigungen des Haushaltsjahres für die Maßnahme	0,00	0,00	0,00	0,00	0,00
Summe der Verpflichtungsermächtigungen für die Maßnahme	0,00	800,00	800,00	797,30	-2,70
davon voraussichtlich kreditfinanziert	0,00	0,00	0,00	0,00	0,00

Ebene	3	Produktklasse 3
Produktbereich	36	Kinder-, Jugend- und Familienhilfe (SGB VIII)
Produktgruppe	36.5	Tageseinrichtungen für Kinder
Produktuntergruppe	36.51	Eigene Einrichtungen
Produkt	36.51.01	Eigene Einrichtungen

Ein- und Auszahlungsarten	Ergebnis des Vorjahres	Planansatz ¹ des Haushaltsjahres	Fortgeschriebener Ansatz des Haushaltsjahres	Ist-Ergebnis des Haushaltsjahres	Vergleich Ansatz - Ist
	01 - 12 / 14	01 - 12 / 15	V,01-12,ÜA,B/15	01 - 12 / 15	(Spalte 4 .J. Spalte 3)
	EUR				
	1	2	3	4	5
Maßnahme: 12110020 Ausstattung (GM)					Verantw.: Frau Hohmuth
Gültigkeit: 01.01.2012 -	Klasse: 2				Wert ab 50.000 EUR
Einzahlungen aus Investitionszuwendungen	0,00	0,00	0,00	0,00	0,00
darunter: investive Schlüsselzuweisungen	0,00	0,00	0,00	0,00	0,00
Einzahlungen aus Investitionsbeiträgen und ähnlichen Entgelten für Investitionstätigkeit	0,00	0,00	0,00	0,00	0,00
Einzahlungen aus der Veräußerung von immateriellen Vermögensgegenständen	0,00	0,00	0,00	0,00	0,00
Einzahlungen aus der Veräußerung von Grundstücken, Gebäuden und sonstigen unbeweglichen Vermögensgegenständen	0,00	0,00	0,00	0,00	0,00
Einzahlungen aus der Veräußerung von übrigem Sachanlagevermögen	0,00	0,00	0,00	0,00	0,00
Einzahlungen aus der Veräußerung von Finanzanlagevermögen und von Wertpapieren des Umlaufvermögens	0,00	0,00	0,00	0,00	0,00
Einzahlungen für sonstige Investitionstätigkeit	0,00	0,00	0,00	0,00	0,00
Einzahlungen für Investitionstätigkeit	0,00	0,00	0,00	0,00	0,00
Auszahlungen für den Erwerb von immateriellen Vermögensgegenständen	0,00	0,00	0,00	0,00	0,00
Auszahlungen für den Erwerb von Grundstücken, Gebäuden und sonstigen unbeweglichen Vermögensgegenständen	0,00	0,00	0,00	0,00	0,00
Auszahlungen für Baumaßnahmen	0,00	0,00	0,00	0,00	0,00
Auszahlungen für den Erwerb von übrigem Sachanlagevermögen	46.739,27	0,00	0,00	0,00	0,00
Auszahlungen für den Erwerb von Finanzanlagevermögen und von Wertpapieren des Umlaufvermögens	0,00	0,00	0,00	0,00	0,00
Auszahlungen für Investitionsförderungsmaßnahmen	0,00	0,00	0,00	0,00	0,00
Auszahlungen für sonstige Investitionstätigkeit	0,00	0,00	0,00	0,00	0,00
Auszahlungen für Investitionstätigkeit	46.739,27	0,00	0,00	0,00	0,00
Saldo (Einzahlungen aus Investitionstätigkeit ./ Auszahlungen für Investitionstätigkeit)	-46.739,27	0,00	0,00	0,00	0,00
aus Vorjahren fortgeltende Verpflichtungsermächtigungen für die Maßnahme	-46.739,27	0,00	0,00	0,00	0,00
vorgesehene Verpflichtungsermächtigungen des Haushaltsjahres für die Maßnahme	0,00	0,00	0,00	0,00	0,00
Summe der Verpflichtungsermächtigungen für die Maßnahme	46.739,27	0,00	0,00	0,00	0,00
davon voraussichtlich kreditfinanziert	0,00	0,00	0,00	0,00	0,00

Teilfinanzrechnung B Planvergleich zu § 50 SächsKomHVO-Doppik
Haushaltsjahr 2015

Ebene **3** Produktklasse 3
 Produktbereich **36** Kinder-, Jugend- und Familienhilfe (SGB VIII)
 Produktgruppe **36.5** Tageseinrichtungen für Kinder
 Produktuntergruppe **36.51** Eigene Einrichtungen
 Produkt **36.51.01** Eigene Einrichtungen

Ein- und Auszahlungsarten	Ergebnis des Vorjahres	Planansatz ¹ des Haushaltsjahres	Fortgeschriebener Ansatz des Haushaltsjahres	Ist-Ergebnis des Haushaltsjahres	Vergleich Ansatz - Ist
	01 - 12 / 14	01 - 12 / 15	V,01-12,ÜA,B/15	01 - 12 / 15	(Spalte 4 ./. Spalte 3)
	EUR				
	1	2	3	4	5
Maßnahme: 12110021 Brandschutz (GM)					Verantw.: Frau Hohmuth
Gültigkeit: 01.01.2012 -	Klasse: 2				Wert ab 50.000 EUR
Einzahlungen aus Investitionszuwendungen	65.835,00	0,00	0,00	-14.879,11	-14.879,11
darunter: investive Schlüsselzuweisungen	0,00	0,00	0,00	0,00	0,00
Einzahlungen aus Investitionsbeiträgen und ähnlichen Entgelten für Investitionstätigkeit	0,00	0,00	0,00	0,00	0,00
Einzahlungen aus der Veräußerung von immateriellen Vermögensgegenständen	0,00	0,00	0,00	0,00	0,00
Einzahlungen aus der Veräußerung von Grundstücken, Gebäuden und sonstigen unbeweglichen Vermögensgegenständen	0,00	0,00	0,00	0,00	0,00
Einzahlungen aus der Veräußerung von übrigem Sachanlagevermögen	0,00	0,00	0,00	0,00	0,00
Einzahlungen aus der Veräußerung von Finanzanlagevermögen und von Wertpapieren des Umlaufvermögens	0,00	0,00	0,00	0,00	0,00
Einzahlungen für sonstige Investitionstätigkeit	0,00	0,00	0,00	0,00	0,00
Einzahlungen für Investitionstätigkeit	65.835,00	0,00	0,00	-14.879,11	-14.879,11
Auszahlungen für den Erwerb von immateriellen Vermögensgegenständen	0,00	0,00	0,00	0,00	0,00
Auszahlungen für den Erwerb von Grundstücken, Gebäuden und sonstigen unbeweglichen Vermögensgegenständen	0,00	0,00	0,00	0,00	0,00
Auszahlungen für Baumaßnahmen	88.618,50	1.000,00	36.448,04	15.027,19	-21.420,85
Auszahlungen für den Erwerb von übrigem Sachanlagevermögen	0,00	0,00	0,00	0,00	0,00
Auszahlungen für den Erwerb von Finanzanlagevermögen und von Wertpapieren des Umlaufvermögens	0,00	0,00	0,00	0,00	0,00
Auszahlungen für Investitionsförderungsmaßnahmen	0,00	0,00	0,00	0,00	0,00
Auszahlungen für sonstige Investitionstätigkeit	0,00	0,00	0,00	0,00	0,00
Auszahlungen für Investitionstätigkeit	88.618,50	1.000,00	36.448,04	15.027,19	-21.420,85
Saldo (Einzahlungen aus Investitionstätigkeit ./. Auszahlungen für Investitionstätigkeit)	-22.783,50	-1.000,00	-36.448,04	-29.906,30	6.541,74
aus Vorjahren fortgeltende Verpflichtungsermächtigungen für die Maßnahme	-88.618,50	-1.000,00	-36.448,04	-15.027,19	21.420,85
vorgesehene Verpflichtungsermächtigungen des Haushaltsjahres für die Maßnahme	0,00	0,00	0,00	0,00	0,00
Summe der Verpflichtungsermächtigungen für die Maßnahme	88.618,50	1.000,00	36.448,04	15.027,19	-21.420,85
davon voraussichtlich kreditfinanziert	0,00	0,00	0,00	0,00	0,00

Ebene **3** Produktklasse 3
 Produktbereich **36** Kinder-, Jugend- und Familienhilfe (SGB VIII)
 Produktgruppe **36.5** Tageseinrichtungen für Kinder
 Produktuntergruppe **36.51** Eigene Einrichtungen
 Produkt **36.51.01** Eigene Einrichtungen

Ein- und Auszahlungsarten	Ergebnis des Vorjahres	Planansatz ¹ des Haushaltsjahres	Fortgeschriebener Ansatz des Haushaltsjahres	Ist-Ergebnis des Haushaltsjahres	Vergleich Ansatz - Ist
	01 - 12 / 14	01 - 12 / 15	V,01-12,ÜA,B/15	01 - 12 / 15	(Spalte 4 ./. Spalte 3)
	EUR				
	1	2	3	4	5
Maßnahme: 12110022 Ausstattung (GM)					Verantw.: Frau Hohmuth
Gültigkeit: 01.01.2012 -	Klasse: 2				Wert ab 50.000 EUR
Einzahlungen aus Investitionszuwendungen	0,00	0,00	0,00	0,00	0,00
darunter: investive Schlüsselzuweisungen	0,00	0,00	0,00	0,00	0,00
Einzahlungen aus Investitionsbeiträgen und ähnlichen Entgelten für Investitionstätigkeit	0,00	0,00	0,00	0,00	0,00
Einzahlungen aus der Veräußerung von immateriellen Vermögensgegenständen	0,00	0,00	0,00	0,00	0,00
Einzahlungen aus der Veräußerung von Grundstücken, Gebäuden und sonstigen unbeweglichen Vermögensgegenständen	0,00	0,00	0,00	0,00	0,00
Einzahlungen aus der Veräußerung von übrigem Sachanlagevermögen	0,00	0,00	0,00	0,00	0,00
Einzahlungen aus der Veräußerung von Finanzanlagevermögen und von Wertpapieren des Umlaufvermögens	0,00	0,00	0,00	0,00	0,00
Einzahlungen für sonstige Investitionstätigkeit	0,00	0,00	0,00	0,00	0,00
Einzahlungen für Investitionstätigkeit	0,00	0,00	0,00	0,00	0,00
Auszahlungen für den Erwerb von immateriellen Vermögensgegenständen	0,00	0,00	0,00	0,00	0,00
Auszahlungen für den Erwerb von Grundstücken, Gebäuden und sonstigen unbeweglichen Vermögensgegenständen	0,00	0,00	0,00	0,00	0,00
Auszahlungen für Baumaßnahmen	0,00	0,00	0,00	0,00	0,00
Auszahlungen für den Erwerb von übrigem Sachanlagevermögen	0,00	4.500,00	8.368,00	3.868,00	-4.500,00
Auszahlungen für den Erwerb von Finanzanlagevermögen und von Wertpapieren des Umlaufvermögens	0,00	0,00	0,00	0,00	0,00
Auszahlungen für Investitionsförderungsmaßnahmen	0,00	0,00	0,00	0,00	0,00
Auszahlungen für sonstige Investitionstätigkeit	0,00	0,00	0,00	0,00	0,00
Auszahlungen für Investitionstätigkeit	0,00	4.500,00	8.368,00	3.868,00	-4.500,00
Saldo (Einzahlungen aus Investitionstätigkeit ./. Auszahlungen für Investitionstätigkeit)	0,00	-4.500,00	-8.368,00	-3.868,00	4.500,00
aus Vorjahren fortgeltende Verpflichtungsermächtigungen für die Maßnahme	0,00	-4.500,00	-8.368,00	-3.868,00	4.500,00
vorgesehene Verpflichtungsermächtigungen des Haushaltsjahres für die Maßnahme	0,00	0,00	0,00	0,00	0,00
Summe der Verpflichtungsermächtigungen für die Maßnahme	0,00	4.500,00	8.368,00	3.868,00	-4.500,00
davon voraussichtlich kreditfinanziert	0,00	0,00	0,00	0,00	0,00

Teilfinanzrechnung B Planvergleich zu § 50 SächsKomHVO-Doppik
Haushaltsjahr 2015

Ebene **3** Produktklasse 3
 Produktbereich **36** Kinder-, Jugend- und Familienhilfe (SGB VIII)
 Produktgruppe **36.5** Tageseinrichtungen für Kinder
 Produktuntergruppe **36.51** Eigene Einrichtungen
 Produkt **36.51.01** Eigene Einrichtungen

Ein- und Auszahlungsarten	Ergebnis des Vorjahres	Planansatz ¹ des Haushaltsjahres	Fortgeschriebener Ansatz des Haushaltsjahres	Ist-Ergebnis des Haushaltsjahres	Vergleich Ansatz - Ist
	01 - 12 / 14	01 - 12 / 15	V,01-12,ÜA,B/15	01 - 12 / 15	(Spalte 4 .J. Spalte 3)
	EUR				
	1	2	3	4	5
Maßnahme: 12110023 Ausstattung (GM)					Verantw.: Frau Hohmuth
Gültigkeit: 01.01.2012 -	Klasse: 2		Wert ab 50.000 EUR		
Einzahlungen aus Investitionszuwendungen	0,00	0,00	0,00	0,00	0,00
darunter: investive Schlüsselzuweisungen	0,00	0,00	0,00	0,00	0,00
Einzahlungen aus Investitionsbeiträgen und ähnlichen Entgelten für Investitionstätigkeit	0,00	0,00	0,00	0,00	0,00
Einzahlungen aus der Veräußerung von immateriellen Vermögensgegenständen	0,00	0,00	0,00	0,00	0,00
Einzahlungen aus der Veräußerung von Grundstücken, Gebäuden und sonstigen unbeweglichen Vermögensgegenständen	0,00	0,00	0,00	0,00	0,00
Einzahlungen aus der Veräußerung von übrigem Sachanlagevermögen	0,00	0,00	0,00	0,00	0,00
Einzahlungen aus der Veräußerung von Finanzanlagevermögen und von Wertpapieren des Umlaufvermögens	0,00	0,00	0,00	0,00	0,00
Einzahlungen für sonstige Investitionstätigkeit	0,00	0,00	0,00	0,00	0,00
Einzahlungen für Investitionstätigkeit	0,00	0,00	0,00	0,00	0,00
Auszahlungen für den Erwerb von immateriellen Vermögensgegenständen	0,00	0,00	0,00	0,00	0,00
Auszahlungen für den Erwerb von Grundstücken, Gebäuden und sonstigen unbeweglichen Vermögensgegenständen	0,00	0,00	0,00	0,00	0,00
Auszahlungen für Baumaßnahmen	0,00	0,00	0,00	0,00	0,00
Auszahlungen für den Erwerb von übrigem Sachanlagevermögen	919,15	0,00	0,00	0,00	0,00
Auszahlungen für den Erwerb von Finanzanlagevermögen und von Wertpapieren des Umlaufvermögens	0,00	0,00	0,00	0,00	0,00
Auszahlungen für Investitionsförderungsmaßnahmen	0,00	0,00	0,00	0,00	0,00
Auszahlungen für sonstige Investitionstätigkeit	0,00	0,00	0,00	0,00	0,00
Auszahlungen für Investitionstätigkeit	919,15	0,00	0,00	0,00	0,00
Saldo (Einzahlungen aus Investitionstätigkeit ./. Auszahlungen für Investitionstätigkeit)	-919,15	0,00	0,00	0,00	0,00
aus Vorjahren fortgeltende Verpflichtungsermächtigungen für die Maßnahme	-919,15	0,00	0,00	0,00	0,00
vorgesehene Verpflichtungsermächtigungen des Haushaltsjahres für die Maßnahme	0,00	0,00	0,00	0,00	0,00
Summe der Verpflichtungsermächtigungen für die Maßnahme	919,15	0,00	0,00	0,00	0,00
davon voraussichtlich kreditfinanziert	0,00	0,00	0,00	0,00	0,00

Ebene **3** Produktklasse 3
 Produktbereich **36** Kinder-, Jugend- und Familienhilfe (SGB VIII)
 Produktgruppe **36.5** Tageseinrichtungen für Kinder
 Produktuntergruppe **36.51** Eigene Einrichtungen
 Produkt **36.51.01** Eigene Einrichtungen

Ein- und Auszahlungsarten	Ergebnis des Vorjahres	Planansatz ¹ des Haushaltsjahres	Fortgeschriebener Ansatz des Haushaltsjahres	Ist-Ergebnis des Haushaltsjahres	Vergleich Ansatz - Ist
	01 - 12 / 14	01 - 12 / 15	V,01-12,ÜA,B/15	01 - 12 / 15	(Spalte 4 .J. Spalte 3)
	EUR				
	1	2	3	4	5
Maßnahme: 12110032 Planungskosten (Gewährleistungsüberwachung)					Verantw.: Frau Hohmuth
Gültigkeit: 01.01.2012 -	Klasse: 2				Wert ab 50.000 EUR
Einzahlungen aus Investitionszuwendungen	0,00	0,00	0,00	0,00	0,00
darunter: investive Schlüsselzuweisungen	0,00	0,00	0,00	0,00	0,00
Einzahlungen aus Investitionsbeiträgen und ähnlichen Entgelten für Investitionstätigkeit	0,00	0,00	0,00	0,00	0,00
Einzahlungen aus der Veräußerung von immateriellen Vermögensgegenständen	0,00	0,00	0,00	0,00	0,00
Einzahlungen aus der Veräußerung von Grundstücken, Gebäuden und sonstigen unbeweglichen Vermögensgegenständen	0,00	0,00	0,00	0,00	0,00
Einzahlungen aus der Veräußerung von übrigem Sachanlagevermögen	0,00	0,00	0,00	0,00	0,00
Einzahlungen aus der Veräußerung von Finanzanlagevermögen und von Wertpapieren des Umlaufvermögens	0,00	0,00	0,00	0,00	0,00
Einzahlungen für sonstige Investitionstätigkeit	0,00	0,00	0,00	0,00	0,00
Einzahlungen für Investitionstätigkeit	0,00	0,00	0,00	0,00	0,00
Auszahlungen für den Erwerb von immateriellen Vermögensgegenständen	0,00	0,00	0,00	0,00	0,00
Auszahlungen für den Erwerb von Grundstücken, Gebäuden und sonstigen unbeweglichen Vermögensgegenständen	0,00	0,00	0,00	0,00	0,00
Auszahlungen für Baumaßnahmen	0,00	2.500,00	2.500,00	-300.124,19	-302.624,19
Auszahlungen für den Erwerb von übrigem Sachanlagevermögen	0,00	0,00	0,00	0,00	0,00
Auszahlungen für den Erwerb von Finanzanlagevermögen und von Wertpapieren des Umlaufvermögens	0,00	0,00	0,00	0,00	0,00
Auszahlungen für Investitionsförderungsmaßnahmen	0,00	0,00	0,00	0,00	0,00
Auszahlungen für sonstige Investitionstätigkeit	0,00	0,00	0,00	0,00	0,00
Auszahlungen für Investitionstätigkeit	0,00	2.500,00	2.500,00	-300.124,19	-302.624,19
Saldo (Einzahlungen aus Investitionstätigkeit ./ Auszahlungen für Investitionstätigkeit)	0,00	-2.500,00	-2.500,00	300.124,19	302.624,19
aus Vorjahren fortgeltende Verpflichtungsermächtigungen für die Maßnahme	0,00	-2.500,00	-2.500,00	300.124,19	302.624,19
vorgesehene Verpflichtungsermächtigungen des Haushaltsjahres für die Maßnahme	0,00	0,00	0,00	0,00	0,00
Summe der Verpflichtungsermächtigungen für die Maßnahme	0,00	2.500,00	2.500,00	-300.124,19	-302.624,19
davon voraussichtlich kreditfinanziert	0,00	0,00	0,00	0,00	0,00

Ebene **3** Produktklasse 3
 Produktbereich **36** Kinder-, Jugend- und Familienhilfe (SGB VIII)
 Produktgruppe **36.5** Tageseinrichtungen für Kinder
 Produktuntergruppe **36.51** Eigene Einrichtungen
 Produkt **36.51.01** Eigene Einrichtungen

Ein- und Auszahlungsarten	Ergebnis des Vorjahres	Planansatz ¹ des Haushaltsjahres	Fortgeschriebener Ansatz des Haushaltsjahres	Ist-Ergebnis des Haushaltsjahres	Vergleich Ansatz - Ist
	01 - 12 / 14	01 - 12 / 15	V,01-12,ÜA,B/15	01 - 12 / 15	(Spalte 4 .J. Spalte 3)
	EUR				
	1	2	3	4	5
Maßnahme: 15110013 brandschutztechn. Ertüchtigung, Haus I (GM)					Verantw.: Frau Hohmuth
Gültigkeit: 01.01.2015 -	Klasse: 2				Wert ab 50.000 EUR
Einzahlungen aus Investitionszuwendungen	0,00	0,00	0,00	0,00	0,00
darunter: investive Schlüsselzuweisungen	0,00	0,00	0,00	0,00	0,00
Einzahlungen aus Investitionsbeiträgen und ähnlichen Entgelten für Investitionstätigkeit	0,00	0,00	0,00	0,00	0,00
Einzahlungen aus der Veräußerung von immateriellen Vermögensgegenständen	0,00	0,00	0,00	0,00	0,00
Einzahlungen aus der Veräußerung von Grundstücken, Gebäuden und sonstigen unbeweglichen Vermögensgegenständen	0,00	0,00	0,00	0,00	0,00
Einzahlungen aus der Veräußerung von übrigem Sachanlagevermögen	0,00	0,00	0,00	0,00	0,00
Einzahlungen aus der Veräußerung von Finanzanlagevermögen und von Wertpapieren des Umlaufvermögens	0,00	0,00	0,00	0,00	0,00
Einzahlungen für sonstige Investitionstätigkeit	0,00	0,00	0,00	0,00	0,00
Einzahlungen für Investitionstätigkeit	0,00	0,00	0,00	0,00	0,00
Auszahlungen für den Erwerb von immateriellen Vermögensgegenständen	0,00	0,00	0,00	0,00	0,00
Auszahlungen für den Erwerb von Grundstücken, Gebäuden und sonstigen unbeweglichen Vermögensgegenständen	0,00	0,00	0,00	0,00	0,00
Auszahlungen für Baumaßnahmen	0,00	4.100,00	4.100,00	0,00	-4.100,00
Auszahlungen für den Erwerb von übrigem Sachanlagevermögen	0,00	0,00	0,00	0,00	0,00
Auszahlungen für den Erwerb von Finanzanlagevermögen und von Wertpapieren des Umlaufvermögens	0,00	0,00	0,00	0,00	0,00
Auszahlungen für Investitionsförderungsmaßnahmen	0,00	0,00	0,00	0,00	0,00
Auszahlungen für sonstige Investitionstätigkeit	0,00	0,00	0,00	0,00	0,00
Auszahlungen für Investitionstätigkeit	0,00	4.100,00	4.100,00	0,00	-4.100,00
Saldo (Einzahlungen aus Investitionstätigkeit ./. Auszahlungen für Investitionstätigkeit)	0,00	-4.100,00	-4.100,00	0,00	4.100,00
aus Vorjahren fortgeltende Verpflichtungsermächtigungen für die Maßnahme	0,00	-4.100,00	-4.100,00	0,00	4.100,00
vorgesehene Verpflichtungsermächtigungen des Haushaltsjahres für die Maßnahme	0,00	0,00	0,00	0,00	0,00
Summe der Verpflichtungsermächtigungen für die Maßnahme	0,00	4.100,00	4.100,00	0,00	-4.100,00
davon voraussichtlich kreditfinanziert	0,00	0,00	0,00	0,00	0,00

Ebene **3** Produktklasse 3
 Produktbereich **36** Kinder-, Jugend- und Familienhilfe (SGB VIII)
 Produktgruppe **36.5** Tageseinrichtungen für Kinder
 Produktuntergruppe **36.51** Eigene Einrichtungen
 Produkt **36.51.01** Eigene Einrichtungen

Ein- und Auszahlungsarten	Ergebnis des Vorjahres	Planansatz ¹ des Haushaltsjahres	Fortgeschriebener Ansatz des Haushaltsjahres	Ist-Ergebnis des Haushaltsjahres	Vergleich Ansatz - Ist
	01 - 12 / 14	01 - 12 / 15	V,01-12,ÜA,B/15	01 - 12 / 15	(Spalte 4 .J. Spalte 3)
	EUR				
	1	2	3	4	5
Maßnahme: 14110015 Ersatzbeschaffg. Möbel nach Wasserschaden			Verantw.: Frau Hohmuth		
Gültigkeit: 01.01.2014 - 31.12.2016	Klasse: 1		Wert bis 49.999 EUR		
Einzahlungen aus Investitionszuwendungen	0,00	0,00	0,00	0,00	0,00
darunter: investive Schlüsselzuweisungen	0,00	0,00	0,00	0,00	0,00
Einzahlungen aus Investitionsbeiträgen und ähnlichen Entgelten für Investitionstätigkeit	0,00	0,00	0,00	0,00	0,00
Einzahlungen aus der Veräußerung von immateriellen Vermögensgegenständen	0,00	0,00	0,00	0,00	0,00
Einzahlungen aus der Veräußerung von Grundstücken, Gebäuden und sonstigen unbeweglichen Vermögensgegenständen	0,00	0,00	0,00	0,00	0,00
Einzahlungen aus der Veräußerung von übrigem Sachanlagevermögen	0,00	0,00	0,00	0,00	0,00
Einzahlungen aus der Veräußerung von Finanzanlagevermögen und von Wertpapieren des Umlaufvermögens	0,00	0,00	0,00	0,00	0,00
Einzahlungen für sonstige Investitionstätigkeit	0,00	0,00	0,00	0,00	0,00
Einzahlungen für Investitionstätigkeit	0,00	0,00	0,00	0,00	0,00
Auszahlungen für den Erwerb von immateriellen Vermögensgegenständen	0,00	0,00	0,00	0,00	0,00
Auszahlungen für den Erwerb von Grundstücken, Gebäuden und sonstigen unbeweglichen Vermögensgegenständen	0,00	0,00	0,00	0,00	0,00
Auszahlungen für Baumaßnahmen	0,00	0,00	0,00	0,00	0,00
Auszahlungen für den Erwerb von übrigem Sachanlagevermögen	0,00	0,00	0,00	2.870,56	2.870,56
Auszahlungen für den Erwerb von Finanzanlagevermögen und von Wertpapieren des Umlaufvermögens	0,00	0,00	0,00	0,00	0,00
Auszahlungen für Investitionsförderungsmaßnahmen	0,00	0,00	0,00	0,00	0,00
Auszahlungen für sonstige Investitionstätigkeit	0,00	0,00	0,00	0,00	0,00
Auszahlungen für Investitionstätigkeit	0,00	0,00	0,00	2.870,56	2.870,56
Saldo (Einzahlungen aus Investitionstätigkeit ./. Auszahlungen für Investitionstätigkeit)	0,00	0,00	0,00	-2.870,56	-2.870,56
aus Vorjahren fortgeltende Verpflichtungsermächtigungen für die Maßnahme	0,00	0,00	0,00	-2.870,56	-2.870,56
vorgesehene Verpflichtungsermächtigungen des Haushaltsjahres für die Maßnahme	0,00	0,00	0,00	0,00	0,00
Summe der Verpflichtungsermächtigungen für die Maßnahme	0,00	0,00	0,00	2.870,56	2.870,56
davon voraussichtlich kreditfinanziert	0,00	0,00	0,00	0,00	0,00

Ebene **3** Produktklasse 3
 Produktbereich **36** Kinder-, Jugend- und Familienhilfe (SGB VIII)
 Produktgruppe **36.5** Tageseinrichtungen für Kinder
 Produktuntergruppe **36.51** Eigene Einrichtungen
 Produkt **36.51.01** Eigene Einrichtungen

Ein- und Auszahlungsarten	Ergebnis des Vorjahres	Planansatz ¹ des Haushaltsjahres	Fortgeschriebener Ansatz des Haushaltsjahres	Ist-Ergebnis des Haushaltsjahres	Vergleich Ansatz - Ist
	01 - 12 / 14	01 - 12 / 15	V,01-12,ÜA,B/15	01 - 12 / 15	(Spalte 4 .J. Spalte 3)
	EUR				
	1	2	3	4	5
Maßnahme: 14413003 Ausstattung (Grundset Sinnesgarten für innen)			Verantw.: Frau Wendler		
Gültigkeit: 01.01.2014 - 31.12.2016	Klasse: 1		Wert bis 49.999 EUR		
Einzahlungen aus Investitionszuwendungen	0,00	0,00	0,00	0,00	0,00
darunter: investive Schlüsselzuweisungen	0,00	0,00	0,00	0,00	0,00
Einzahlungen aus Investitionsbeiträgen und ähnlichen Entgelten für Investitionstätigkeit	0,00	0,00	0,00	0,00	0,00
Einzahlungen aus der Veräußerung von immateriellen Vermögensgegenständen	0,00	0,00	0,00	0,00	0,00
Einzahlungen aus der Veräußerung von Grundstücken, Gebäuden und sonstigen unbeweglichen Vermögensgegenständen	0,00	0,00	0,00	0,00	0,00
Einzahlungen aus der Veräußerung von übrigem Sachanlagevermögen	0,00	0,00	0,00	0,00	0,00
Einzahlungen aus der Veräußerung von Finanzanlagevermögen und von Wertpapieren des Umlaufvermögens	0,00	0,00	0,00	0,00	0,00
Einzahlungen für sonstige Investitionstätigkeit	0,00	0,00	0,00	0,00	0,00
Einzahlungen für Investitionstätigkeit	0,00	0,00	0,00	0,00	0,00
Auszahlungen für den Erwerb von immateriellen Vermögensgegenständen	0,00	0,00	0,00	0,00	0,00
Auszahlungen für den Erwerb von Grundstücken, Gebäuden und sonstigen unbeweglichen Vermögensgegenständen	0,00	0,00	0,00	0,00	0,00
Auszahlungen für Baumaßnahmen	0,00	0,00	0,00	0,00	0,00
Auszahlungen für den Erwerb von übrigem Sachanlagevermögen	677,91	0,00	0,00	0,00	0,00
Auszahlungen für den Erwerb von Finanzanlagevermögen und von Wertpapieren des Umlaufvermögens	0,00	0,00	0,00	0,00	0,00
Auszahlungen für Investitionsförderungsmaßnahmen	0,00	0,00	0,00	0,00	0,00
Auszahlungen für sonstige Investitionstätigkeit	0,00	0,00	0,00	0,00	0,00
Auszahlungen für Investitionstätigkeit	677,91	0,00	0,00	0,00	0,00
Saldo (Einzahlungen aus Investitionstätigkeit ./. Auszahlungen für Investitionstätigkeit)	-677,91	0,00	0,00	0,00	0,00
aus Vorjahren fortgeltende Verpflichtungsermächtigungen für die Maßnahme	-677,91	0,00	0,00	0,00	0,00
vorgesehene Verpflichtungsermächtigungen des Haushaltsjahres für die Maßnahme	0,00	0,00	0,00	0,00	0,00
Summe der Verpflichtungsermächtigungen für die Maßnahme	677,91	0,00	0,00	0,00	0,00
davon voraussichtlich kreditfinanziert	0,00	0,00	0,00	0,00	0,00

Ebene **3** Produktklasse 3
 Produktbereich **36** Kinder-, Jugend- und Familienhilfe (SGB VIII)
 Produktgruppe **36.5** Tageseinrichtungen für Kinder
 Produktuntergruppe **36.51** Eigene Einrichtungen
 Produkt **36.51.01** Eigene Einrichtungen

Ein- und Auszahlungsarten	Ergebnis des Vorjahres	Planansatz ¹ des Haushaltsjahres	Fortgeschriebener Ansatz des Haushaltsjahres	Ist-Ergebnis des Haushaltsjahres	Vergleich Ansatz - Ist
	01 - 12 / 14	01 - 12 / 15	V,01-12,ÜA,B/15	01 - 12 / 15	(Spalte 4 .J. Spalte 3)
	EUR				
	1	2	3	4	5
Maßnahme: 14413005 Ausstattung (Netzwand zum Einhängen)					Verantw.: Frau Wendler
Gültigkeit: 01.01.2014 - 31.12.2016	Klasse: 1				Wert bis 49.999 EUR
Einzahlungen aus Investitionszuwendungen	0,00	0,00	0,00	0,00	0,00
darunter: investive Schlüsselzuweisungen	0,00	0,00	0,00	0,00	0,00
Einzahlungen aus Investitionsbeiträgen und ähnlichen Entgelten für Investitionstätigkeit	0,00	0,00	0,00	0,00	0,00
Einzahlungen aus der Veräußerung von immateriellen Vermögensgegenständen	0,00	0,00	0,00	0,00	0,00
Einzahlungen aus der Veräußerung von Grundstücken, Gebäuden und sonstigen unbeweglichen Vermögensgegenständen	0,00	0,00	0,00	0,00	0,00
Einzahlungen aus der Veräußerung von übrigem Sachanlagevermögen	0,00	0,00	0,00	0,00	0,00
Einzahlungen aus der Veräußerung von Finanzanlagevermögen und von Wertpapieren des Umlaufvermögens	0,00	0,00	0,00	0,00	0,00
Einzahlungen für sonstige Investitionstätigkeit	0,00	0,00	0,00	0,00	0,00
Einzahlungen für Investitionstätigkeit	0,00	0,00	0,00	0,00	0,00
Auszahlungen für den Erwerb von immateriellen Vermögensgegenständen	0,00	0,00	0,00	0,00	0,00
Auszahlungen für den Erwerb von Grundstücken, Gebäuden und sonstigen unbeweglichen Vermögensgegenständen	0,00	0,00	0,00	0,00	0,00
Auszahlungen für Baumaßnahmen	0,00	0,00	0,00	0,00	0,00
Auszahlungen für den Erwerb von übrigem Sachanlagevermögen	444,92	0,00	0,00	0,00	0,00
Auszahlungen für den Erwerb von Finanzanlagevermögen und von Wertpapieren des Umlaufvermögens	0,00	0,00	0,00	0,00	0,00
Auszahlungen für Investitionsförderungsmaßnahmen	0,00	0,00	0,00	0,00	0,00
Auszahlungen für sonstige Investitionstätigkeit	0,00	0,00	0,00	0,00	0,00
Auszahlungen für Investitionstätigkeit	444,92	0,00	0,00	0,00	0,00
Saldo (Einzahlungen aus Investitionstätigkeit ./. Auszahlungen für Investitionstätigkeit)	-444,92	0,00	0,00	0,00	0,00
aus Vorjahren fortgeltende Verpflichtungsermächtigungen für die Maßnahme	-444,92	0,00	0,00	0,00	0,00
vorgesehene Verpflichtungsermächtigungen des Haushaltsjahres für die Maßnahme	0,00	0,00	0,00	0,00	0,00
Summe der Verpflichtungsermächtigungen für die Maßnahme	444,92	0,00	0,00	0,00	0,00
davon voraussichtlich kreditfinanziert	0,00	0,00	0,00	0,00	0,00

Ebene **3** Produktklasse 3
 Produktbereich **36** Kinder-, Jugend- und Familienhilfe (SGB VIII)
 Produktgruppe **36.5** Tageseinrichtungen für Kinder
 Produktuntergruppe **36.51** Eigene Einrichtungen
 Produkt **36.51.01** Eigene Einrichtungen

Ein- und Auszahlungsarten	Ergebnis des Vorjahres	Planansatz ¹ des Haushaltsjahres	Fortgeschriebener Ansatz des Haushaltsjahres	Ist-Ergebnis des Haushaltsjahres	Vergleich Ansatz - Ist
	01 - 12 / 14	01 - 12 / 15	V,01-12,ÜA,B/15	01 - 12 / 15	(Spalte 4 .J. Spalte 3)
	EUR				
	1	2	3	4	5
Maßnahme: 14413011 Ausstattung (TV)	Verantw.: Frau Wendler				
Gültigkeit: 01.01.2014 - 31.12.2014	Klasse: 1 Wert bis 49.999 EUR				
Einzahlungen aus Investitionszuwendungen	0,00	0,00	0,00	0,00	0,00
darunter: investive Schlüsselzuweisungen	0,00	0,00	0,00	0,00	0,00
Einzahlungen aus Investitionsbeiträgen und ähnlichen Entgelten für Investitionstätigkeit	0,00	0,00	0,00	0,00	0,00
Einzahlungen aus der Veräußerung von immateriellen Vermögensgegenständen	0,00	0,00	0,00	0,00	0,00
Einzahlungen aus der Veräußerung von Grundstücken, Gebäuden und sonstigen unbeweglichen Vermögensgegenständen	0,00	0,00	0,00	0,00	0,00
Einzahlungen aus der Veräußerung von übrigem Sachanlagevermögen	0,00	0,00	0,00	0,00	0,00
Einzahlungen aus der Veräußerung von Finanzanlagevermögen und von Wertpapieren des Umlaufvermögens	0,00	0,00	0,00	0,00	0,00
Einzahlungen für sonstige Investitionstätigkeit	0,00	0,00	0,00	0,00	0,00
Einzahlungen für Investitionstätigkeit	0,00	0,00	0,00	0,00	0,00
Auszahlungen für den Erwerb von immateriellen Vermögensgegenständen	0,00	0,00	0,00	0,00	0,00
Auszahlungen für den Erwerb von Grundstücken, Gebäuden und sonstigen unbeweglichen Vermögensgegenständen	0,00	0,00	0,00	0,00	0,00
Auszahlungen für Baumaßnahmen	0,00	0,00	0,00	0,00	0,00
Auszahlungen für den Erwerb von übrigem Sachanlagevermögen	549,00	0,00	0,00	0,00	0,00
Auszahlungen für den Erwerb von Finanzanlagevermögen und von Wertpapieren des Umlaufvermögens	0,00	0,00	0,00	0,00	0,00
Auszahlungen für Investitionsförderungsmaßnahmen	0,00	0,00	0,00	0,00	0,00
Auszahlungen für sonstige Investitionstätigkeit	0,00	0,00	0,00	0,00	0,00
Auszahlungen für Investitionstätigkeit	549,00	0,00	0,00	0,00	0,00
Saldo (Einzahlungen aus Investitionstätigkeit ./. Auszahlungen für Investitionstätigkeit)	-549,00	0,00	0,00	0,00	0,00
aus Vorjahren fortgeltende Verpflichtungsermächtigungen für die Maßnahme	-549,00	0,00	0,00	0,00	0,00
vorgesehene Verpflichtungsermächtigungen des Haushaltsjahres für die Maßnahme	0,00	0,00	0,00	0,00	0,00
Summe der Verpflichtungsermächtigungen für die Maßnahme	549,00	0,00	0,00	0,00	0,00
davon voraussichtlich kreditfinanziert	0,00	0,00	0,00	0,00	0,00

Ebene **3** Produktklasse 3
 Produktbereich **36** Kinder-, Jugend- und Familienhilfe (SGB VIII)
 Produktgruppe **36.5** Tageseinrichtungen für Kinder
 Produktuntergruppe **36.51** Eigene Einrichtungen
 Produkt **36.51.01** Eigene Einrichtungen

Ein- und Auszahlungsarten	Ergebnis des Vorjahres	Planansatz ¹ des Haushaltsjahres	Fortgeschriebener Ansatz des Haushaltsjahres	Ist-Ergebnis des Haushaltsjahres	Vergleich Ansatz - Ist
	01 - 12 / 14	01 - 12 / 15	V,01-12,ÜA,B/15	01 - 12 / 15	(Spalte 4 .J. Spalte 3)
	EUR				
	1	2	3	4	5
Maßnahme: 14413012 Ausstattung (Digitalkamera)					Verantw.: Frau Hämmerlein
Gültigkeit: 01.01.2014 -	Klasse: 1				Wert bis 49.999 EUR
Einzahlungen aus Investitionszuwendungen	0,00	0,00	0,00	0,00	0,00
darunter: investive Schlüsselzuweisungen	0,00	0,00	0,00	0,00	0,00
Einzahlungen aus Investitionsbeiträgen und ähnlichen Entgelten für Investitionstätigkeit	0,00	0,00	0,00	0,00	0,00
Einzahlungen aus der Veräußerung von immateriellen Vermögensgegenständen	0,00	0,00	0,00	0,00	0,00
Einzahlungen aus der Veräußerung von Grundstücken, Gebäuden und sonstigen unbeweglichen Vermögensgegenständen	0,00	0,00	0,00	0,00	0,00
Einzahlungen aus der Veräußerung von übrigem Sachanlagevermögen	0,00	0,00	0,00	0,00	0,00
Einzahlungen aus der Veräußerung von Finanzanlagevermögen und von Wertpapieren des Umlaufvermögens	0,00	0,00	0,00	0,00	0,00
Einzahlungen für sonstige Investitionstätigkeit	0,00	0,00	0,00	0,00	0,00
Einzahlungen für Investitionstätigkeit	0,00	0,00	0,00	0,00	0,00
Auszahlungen für den Erwerb von immateriellen Vermögensgegenständen	0,00	0,00	0,00	0,00	0,00
Auszahlungen für den Erwerb von Grundstücken, Gebäuden und sonstigen unbeweglichen Vermögensgegenständen	0,00	0,00	0,00	0,00	0,00
Auszahlungen für Baumaßnahmen	0,00	0,00	0,00	0,00	0,00
Auszahlungen für den Erwerb von übrigem Sachanlagevermögen	492,00	0,00	0,00	0,00	0,00
Auszahlungen für den Erwerb von Finanzanlagevermögen und von Wertpapieren des Umlaufvermögens	0,00	0,00	0,00	0,00	0,00
Auszahlungen für Investitionsförderungsmaßnahmen	0,00	0,00	0,00	0,00	0,00
Auszahlungen für sonstige Investitionstätigkeit	0,00	0,00	0,00	0,00	0,00
Auszahlungen für Investitionstätigkeit	492,00	0,00	0,00	0,00	0,00
Saldo (Einzahlungen aus Investitionstätigkeit ./ Auszahlungen für Investitionstätigkeit)	-492,00	0,00	0,00	0,00	0,00
aus Vorjahren fortgeltende Verpflichtungsermächtigungen für die Maßnahme	-492,00	0,00	0,00	0,00	0,00
vorgesehene Verpflichtungsermächtigungen des Haushaltsjahres für die Maßnahme	0,00	0,00	0,00	0,00	0,00
Summe der Verpflichtungsermächtigungen für die Maßnahme	492,00	0,00	0,00	0,00	0,00
davon voraussichtlich kreditfinanziert	0,00	0,00	0,00	0,00	0,00

Ebene	3	Produktklasse 3
Produktbereich	36	Kinder-, Jugend- und Familienhilfe (SGB VIII)
Produktgruppe	36.5	Tageseinrichtungen für Kinder
Produktuntergruppe	36.51	Eigene Einrichtungen
Produkt	36.51.01	Eigene Einrichtungen

Ein- und Auszahlungsarten	Ergebnis des Vorjahres	Planansatz ¹ des Haushaltsjahres	Fortgeschriebener Ansatz des Haushaltsjahres	Ist-Ergebnis des Haushaltsjahres	Vergleich Ansatz - Ist
	01 - 12 / 14	01 - 12 / 15	V,01-12,ÜA,B/15	01 - 12 / 15	(Spalte 4 .J. Spalte 3)
	EUR				
	1	2	3	4	5
Maßnahme: 14422028 Ausstattung (Laptop Leiterin)					Verantw.: Frau Mandaus
Gültigkeit: 01.01.2014 - 31.12.2016	Klasse: 1				Wert bis 49.999 EUR
Einzahlungen aus Investitionszuwendungen	0,00	0,00	0,00	0,00	0,00
darunter: investive Schlüsselzuweisungen	0,00	0,00	0,00	0,00	0,00
Einzahlungen aus Investitionsbeiträgen und ähnlichen Entgelten für Investitionstätigkeit	0,00	0,00	0,00	0,00	0,00
Einzahlungen aus der Veräußerung von immateriellen Vermögensgegenständen	0,00	0,00	0,00	0,00	0,00
Einzahlungen aus der Veräußerung von Grundstücken, Gebäuden und sonstigen unbeweglichen Vermögensgegenständen	0,00	0,00	0,00	0,00	0,00
Einzahlungen aus der Veräußerung von übrigem Sachanlagevermögen	0,00	0,00	0,00	0,00	0,00
Einzahlungen aus der Veräußerung von Finanzanlagevermögen und von Wertpapieren des Umlaufvermögens	0,00	0,00	0,00	0,00	0,00
Einzahlungen für sonstige Investitionstätigkeit	0,00	0,00	0,00	0,00	0,00
Einzahlungen für Investitionstätigkeit	0,00	0,00	0,00	0,00	0,00
Auszahlungen für den Erwerb von immateriellen Vermögensgegenständen	0,00	0,00	0,00	0,00	0,00
Auszahlungen für den Erwerb von Grundstücken, Gebäuden und sonstigen unbeweglichen Vermögensgegenständen	0,00	0,00	0,00	0,00	0,00
Auszahlungen für Baumaßnahmen	0,00	0,00	0,00	0,00	0,00
Auszahlungen für den Erwerb von übrigem Sachanlagevermögen	594,99	0,00	0,00	0,00	0,00
Auszahlungen für den Erwerb von Finanzanlagevermögen und von Wertpapieren des Umlaufvermögens	0,00	0,00	0,00	0,00	0,00
Auszahlungen für Investitionsförderungsmaßnahmen	0,00	0,00	0,00	0,00	0,00
Auszahlungen für sonstige Investitionstätigkeit	0,00	0,00	0,00	0,00	0,00
Auszahlungen für Investitionstätigkeit	594,99	0,00	0,00	0,00	0,00
Saldo (Einzahlungen aus Investitionstätigkeit ./. Auszahlungen für Investitionstätigkeit)	-594,99	0,00	0,00	0,00	0,00
aus Vorjahren fortgeltende Verpflichtungsermächtigungen für die Maßnahme	-594,99	0,00	0,00	0,00	0,00
vorgesehene Verpflichtungsermächtigungen des Haushaltsjahres für die Maßnahme	0,00	0,00	0,00	0,00	0,00
Summe der Verpflichtungsermächtigungen für die Maßnahme	594,99	0,00	0,00	0,00	0,00
davon voraussichtlich kreditfinanziert	0,00	0,00	0,00	0,00	0,00

Ebene **3** Produktklasse 3
 Produktbereich **36** Kinder-, Jugend- und Familienhilfe (SGB VIII)
 Produktgruppe **36.5** Tageseinrichtungen für Kinder
 Produktuntergruppe **36.51** Eigene Einrichtungen
 Produkt **36.51.01** Eigene Einrichtungen

Ein- und Auszahlungsarten	Ergebnis des Vorjahres	Planansatz ¹ des Haushaltsjahres	Fortgeschriebener Ansatz des Haushaltsjahres	Ist-Ergebnis des Haushaltsjahres	Vergleich Ansatz - Ist
	01 - 12 / 14	01 - 12 / 15	V,01-12,ÜA,B/15	01 - 12 / 15	(Spalte 4 .J. Spalte 3)
	EUR				
	1	2	3	4	5
Maßnahme: 14422029 Ausstattung (Laptop Leiterin)	Verantw.: Frau Mandaus				
Gültigkeit: 01.01.2014 - 31.12.2016	Klasse: 1 Wert bis 49.999 EUR				
Einzahlungen aus Investitionszuwendungen	0,00	0,00	0,00	0,00	0,00
darunter: investive Schlüsselzuweisungen	0,00	0,00	0,00	0,00	0,00
Einzahlungen aus Investitionsbeiträgen und ähnlichen Entgelten für Investitionstätigkeit	0,00	0,00	0,00	0,00	0,00
Einzahlungen aus der Veräußerung von immateriellen Vermögensgegenständen	0,00	0,00	0,00	0,00	0,00
Einzahlungen aus der Veräußerung von Grundstücken, Gebäuden und sonstigen unbeweglichen Vermögensgegenständen	0,00	0,00	0,00	0,00	0,00
Einzahlungen aus der Veräußerung von übrigem Sachanlagevermögen	0,00	0,00	0,00	0,00	0,00
Einzahlungen aus der Veräußerung von Finanzanlagevermögen und von Wertpapieren des Umlaufvermögens	0,00	0,00	0,00	0,00	0,00
Einzahlungen für sonstige Investitionstätigkeit	0,00	0,00	0,00	0,00	0,00
Einzahlungen für Investitionstätigkeit	0,00	0,00	0,00	0,00	0,00
Auszahlungen für den Erwerb von immateriellen Vermögensgegenständen	0,00	0,00	0,00	0,00	0,00
Auszahlungen für den Erwerb von Grundstücken, Gebäuden und sonstigen unbeweglichen Vermögensgegenständen	0,00	0,00	0,00	0,00	0,00
Auszahlungen für Baumaßnahmen	0,00	0,00	0,00	0,00	0,00
Auszahlungen für den Erwerb von übrigem Sachanlagevermögen	594,99	0,00	0,00	0,00	0,00
Auszahlungen für den Erwerb von Finanzanlagevermögen und von Wertpapieren des Umlaufvermögens	0,00	0,00	0,00	0,00	0,00
Auszahlungen für Investitionsförderungsmaßnahmen	0,00	0,00	0,00	0,00	0,00
Auszahlungen für sonstige Investitionstätigkeit	0,00	0,00	0,00	0,00	0,00
Auszahlungen für Investitionstätigkeit	594,99	0,00	0,00	0,00	0,00
Saldo (Einzahlungen aus Investitionstätigkeit ./ Auszahlungen für Investitionstätigkeit)	-594,99	0,00	0,00	0,00	0,00
aus Vorjahren fortgeltende Verpflichtungsermächtigungen für die Maßnahme	-594,99	0,00	0,00	0,00	0,00
vorgesehene Verpflichtungsermächtigungen des Haushaltsjahres für die Maßnahme	0,00	0,00	0,00	0,00	0,00
Summe der Verpflichtungsermächtigungen für die Maßnahme	594,99	0,00	0,00	0,00	0,00
davon voraussichtlich kreditfinanziert	0,00	0,00	0,00	0,00	0,00

Ebene **3** Produktklasse 3
 Produktbereich **36** Kinder-, Jugend- und Familienhilfe (SGB VIII)
 Produktgruppe **36.5** Tageseinrichtungen für Kinder
 Produktuntergruppe **36.51** Eigene Einrichtungen
 Produkt **36.51.01** Eigene Einrichtungen

Ein- und Auszahlungsarten	Ergebnis des Vorjahres	Planansatz ¹ des Haushaltsjahres	Fortgeschriebener Ansatz des Haushaltsjahres	Ist-Ergebnis des Haushaltsjahres	Vergleich Ansatz - Ist
	01 - 12 / 14	01 - 12 / 15	V,01-12,ÜA,B/15	01 - 12 / 15	(Spalte 4 .J. Spalte 3)
	EUR				
	1	2	3	4	5
Maßnahme: 14422030 Ausstattung (Laptop Leiterin)	Verantw.: Frau Mandaus				
Gültigkeit: 01.01.2014 - 31.12.2016	Klasse: 1 Wert bis 49.999 EUR				
Einzahlungen aus Investitionszuwendungen	0,00	0,00	0,00	0,00	0,00
darunter: investive Schlüsselzuweisungen	0,00	0,00	0,00	0,00	0,00
Einzahlungen aus Investitionsbeiträgen und ähnlichen Entgelten für Investitionstätigkeit	0,00	0,00	0,00	0,00	0,00
Einzahlungen aus der Veräußerung von immateriellen Vermögensgegenständen	0,00	0,00	0,00	0,00	0,00
Einzahlungen aus der Veräußerung von Grundstücken, Gebäuden und sonstigen unbeweglichen Vermögensgegenständen	0,00	0,00	0,00	0,00	0,00
Einzahlungen aus der Veräußerung von übrigem Sachanlagevermögen	0,00	0,00	0,00	0,00	0,00
Einzahlungen aus der Veräußerung von Finanzanlagevermögen und von Wertpapieren des Umlaufvermögens	0,00	0,00	0,00	0,00	0,00
Einzahlungen für sonstige Investitionstätigkeit	0,00	0,00	0,00	0,00	0,00
Einzahlungen für Investitionstätigkeit	0,00	0,00	0,00	0,00	0,00
Auszahlungen für den Erwerb von immateriellen Vermögensgegenständen	0,00	0,00	0,00	0,00	0,00
Auszahlungen für den Erwerb von Grundstücken, Gebäuden und sonstigen unbeweglichen Vermögensgegenständen	0,00	0,00	0,00	0,00	0,00
Auszahlungen für Baumaßnahmen	0,00	0,00	0,00	0,00	0,00
Auszahlungen für den Erwerb von übrigem Sachanlagevermögen	594,99	0,00	0,00	0,00	0,00
Auszahlungen für den Erwerb von Finanzanlagevermögen und von Wertpapieren des Umlaufvermögens	0,00	0,00	0,00	0,00	0,00
Auszahlungen für Investitionsförderungsmaßnahmen	0,00	0,00	0,00	0,00	0,00
Auszahlungen für sonstige Investitionstätigkeit	0,00	0,00	0,00	0,00	0,00
Auszahlungen für Investitionstätigkeit	594,99	0,00	0,00	0,00	0,00
Saldo (Einzahlungen aus Investitionstätigkeit ./. Auszahlungen für Investitionstätigkeit)	-594,99	0,00	0,00	0,00	0,00
aus Vorjahren fortgeltende Verpflichtungsermächtigungen für die Maßnahme	-594,99	0,00	0,00	0,00	0,00
vorgesehene Verpflichtungsermächtigungen des Haushaltsjahres für die Maßnahme	0,00	0,00	0,00	0,00	0,00
Summe der Verpflichtungsermächtigungen für die Maßnahme	594,99	0,00	0,00	0,00	0,00
davon voraussichtlich kreditfinanziert	0,00	0,00	0,00	0,00	0,00

Teilfinanzrechnung B Planvergleich zu § 50 SächsKomHVO-Doppik
Haushaltsjahr 2015

Ebene **3** Produktklasse 3
 Produktbereich **36** Kinder-, Jugend- und Familienhilfe (SGB VIII)
 Produktgruppe **36.5** Tageseinrichtungen für Kinder
 Produktuntergruppe **36.51** Eigene Einrichtungen
 Produkt **36.51.01** Eigene Einrichtungen

Ein- und Auszahlungsarten	Ergebnis des Vorjahres	Planansatz ¹ des Haushaltsjahres	Fortgeschriebener Ansatz des Haushaltsjahres	Ist-Ergebnis des Haushaltsjahres	Vergleich Ansatz - Ist
	01 - 12 / 14	01 - 12 / 15	V,01-12,ÜA,B/15	01 - 12 / 15	(Spalte 4 .J. Spalte 3)
	EUR				
	1	2	3	4	5
Maßnahme: 14422031 Ausstattung (Laptop Leiterin)	Verantw.: Frau Mandaus				
Gültigkeit: 01.01.2014 - 31.12.2016	Klasse: 1 Wert bis 49.999 EUR				
Einzahlungen aus Investitionszuwendungen	0,00	0,00	0,00	0,00	0,00
darunter: investive Schlüsselzuweisungen	0,00	0,00	0,00	0,00	0,00
Einzahlungen aus Investitionsbeiträgen und ähnlichen Entgelten für Investitionstätigkeit	0,00	0,00	0,00	0,00	0,00
Einzahlungen aus der Veräußerung von immateriellen Vermögensgegenständen	0,00	0,00	0,00	0,00	0,00
Einzahlungen aus der Veräußerung von Grundstücken, Gebäuden und sonstigen unbeweglichen Vermögensgegenständen	0,00	0,00	0,00	0,00	0,00
Einzahlungen aus der Veräußerung von übrigem Sachanlagevermögen	0,00	0,00	0,00	0,00	0,00
Einzahlungen aus der Veräußerung von Finanzanlagevermögen und von Wertpapieren des Umlaufvermögens	0,00	0,00	0,00	0,00	0,00
Einzahlungen für sonstige Investitionstätigkeit	0,00	0,00	0,00	0,00	0,00
Einzahlungen für Investitionstätigkeit	0,00	0,00	0,00	0,00	0,00
Auszahlungen für den Erwerb von immateriellen Vermögensgegenständen	0,00	0,00	0,00	0,00	0,00
Auszahlungen für den Erwerb von Grundstücken, Gebäuden und sonstigen unbeweglichen Vermögensgegenständen	0,00	0,00	0,00	0,00	0,00
Auszahlungen für Baumaßnahmen	0,00	0,00	0,00	0,00	0,00
Auszahlungen für den Erwerb von übrigem Sachanlagevermögen	594,99	0,00	0,00	0,00	0,00
Auszahlungen für den Erwerb von Finanzanlagevermögen und von Wertpapieren des Umlaufvermögens	0,00	0,00	0,00	0,00	0,00
Auszahlungen für Investitionsförderungsmaßnahmen	0,00	0,00	0,00	0,00	0,00
Auszahlungen für sonstige Investitionstätigkeit	0,00	0,00	0,00	0,00	0,00
Auszahlungen für Investitionstätigkeit	594,99	0,00	0,00	0,00	0,00
Saldo (Einzahlungen aus Investitionstätigkeit ./. Auszahlungen für Investitionstätigkeit)	-594,99	0,00	0,00	0,00	0,00
aus Vorjahren fortgeltende Verpflichtungsermächtigungen für die Maßnahme	-594,99	0,00	0,00	0,00	0,00
vorgesehene Verpflichtungsermächtigungen des Haushaltsjahres für die Maßnahme	0,00	0,00	0,00	0,00	0,00
Summe der Verpflichtungsermächtigungen für die Maßnahme	594,99	0,00	0,00	0,00	0,00
davon voraussichtlich kreditfinanziert	0,00	0,00	0,00	0,00	0,00

Ebene **3** Produktklasse 3
 Produktbereich **36** Kinder-, Jugend- und Familienhilfe (SGB VIII)
 Produktgruppe **36.5** Tageseinrichtungen für Kinder
 Produktuntergruppe **36.51** Eigene Einrichtungen
 Produkt **36.51.01** Eigene Einrichtungen

Ein- und Auszahlungsarten	Ergebnis des Vorjahres	Planansatz ¹ des Haushaltsjahres	Fortgeschriebener Ansatz des Haushaltsjahres	Ist-Ergebnis des Haushaltsjahres	Vergleich Ansatz - Ist
	01 - 12 / 14	01 - 12 / 15	V,01-12,ÜA,B/15	01 - 12 / 15	(Spalte 4 .J. Spalte 3)
	EUR				
	1	2	3	4	5
Maßnahme: 14422032 Ausstattung (Laptop Leiterin)	Verantw.: Frau Mandaus				
Gültigkeit: 01.01.2014 - 31.12.2016	Klasse: 1 Wert bis 49.999 EUR				
Einzahlungen aus Investitionszuwendungen	0,00	0,00	0,00	0,00	0,00
darunter: investive Schlüsselzuweisungen	0,00	0,00	0,00	0,00	0,00
Einzahlungen aus Investitionsbeiträgen und ähnlichen Entgelten für Investitionstätigkeit	0,00	0,00	0,00	0,00	0,00
Einzahlungen aus der Veräußerung von immateriellen Vermögensgegenständen	0,00	0,00	0,00	0,00	0,00
Einzahlungen aus der Veräußerung von Grundstücken, Gebäuden und sonstigen unbeweglichen Vermögensgegenständen	0,00	0,00	0,00	0,00	0,00
Einzahlungen aus der Veräußerung von übrigem Sachanlagevermögen	0,00	0,00	0,00	0,00	0,00
Einzahlungen aus der Veräußerung von Finanzanlagevermögen und von Wertpapieren des Umlaufvermögens	0,00	0,00	0,00	0,00	0,00
Einzahlungen für sonstige Investitionstätigkeit	0,00	0,00	0,00	0,00	0,00
Einzahlungen für Investitionstätigkeit	0,00	0,00	0,00	0,00	0,00
Auszahlungen für den Erwerb von immateriellen Vermögensgegenständen	0,00	0,00	0,00	0,00	0,00
Auszahlungen für den Erwerb von Grundstücken, Gebäuden und sonstigen unbeweglichen Vermögensgegenständen	0,00	0,00	0,00	0,00	0,00
Auszahlungen für Baumaßnahmen	0,00	0,00	0,00	0,00	0,00
Auszahlungen für den Erwerb von übrigem Sachanlagevermögen	594,98	0,00	0,00	0,00	0,00
Auszahlungen für den Erwerb von Finanzanlagevermögen und von Wertpapieren des Umlaufvermögens	0,00	0,00	0,00	0,00	0,00
Auszahlungen für Investitionsförderungsmaßnahmen	0,00	0,00	0,00	0,00	0,00
Auszahlungen für sonstige Investitionstätigkeit	0,00	0,00	0,00	0,00	0,00
Auszahlungen für Investitionstätigkeit	594,98	0,00	0,00	0,00	0,00
Saldo (Einzahlungen aus Investitionstätigkeit ./. Auszahlungen für Investitionstätigkeit)	-594,98	0,00	0,00	0,00	0,00
aus Vorjahren fortgeltende Verpflichtungsermächtigungen für die Maßnahme	-594,98	0,00	0,00	0,00	0,00
vorgesehene Verpflichtungsermächtigungen des Haushaltsjahres für die Maßnahme	0,00	0,00	0,00	0,00	0,00
Summe der Verpflichtungsermächtigungen für die Maßnahme	594,98	0,00	0,00	0,00	0,00
davon voraussichtlich kreditfinanziert	0,00	0,00	0,00	0,00	0,00

Ebene	3	Produktklasse 3
Produktbereich	36	Kinder-, Jugend- und Familienhilfe (SGB VIII)
Produktgruppe	36.5	Tageseinrichtungen für Kinder
Produktuntergruppe	36.51	Eigene Einrichtungen
Produkt	36.51.01	Eigene Einrichtungen

Ein- und Auszahlungsarten	Ergebnis des Vorjahres	Planansatz ¹ des Haushaltsjahres	Fortgeschriebener Ansatz des Haushaltsjahres	Ist-Ergebnis des Haushaltsjahres	Vergleich Ansatz - Ist
	01 - 12 / 14	01 - 12 / 15	V,01-12,ÜA,B/15	01 - 12 / 15	(Spalte 4 .J. Spalte 3)
	EUR				
	1	2	3	4	5
Maßnahme: 14422036 Beamer (IT)					Verantw.: Frau Mandaus
Gültigkeit: 01.01.2014 - 31.12.2014	Klasse: 1				Wert bis 49.999 EUR
Einzahlungen aus Investitionszuwendungen	0,00	0,00	0,00	0,00	0,00
darunter: investive Schlüsselzuweisungen	0,00	0,00	0,00	0,00	0,00
Einzahlungen aus Investitionsbeiträgen und ähnlichen Entgelten für Investitionstätigkeit	0,00	0,00	0,00	0,00	0,00
Einzahlungen aus der Veräußerung von immateriellen Vermögensgegenständen	0,00	0,00	0,00	0,00	0,00
Einzahlungen aus der Veräußerung von Grundstücken, Gebäuden und sonstigen unbeweglichen Vermögensgegenständen	0,00	0,00	0,00	0,00	0,00
Einzahlungen aus der Veräußerung von übrigem Sachanlagevermögen	0,00	0,00	0,00	0,00	0,00
Einzahlungen aus der Veräußerung von Finanzanlagevermögen und von Wertpapieren des Umlaufvermögens	0,00	0,00	0,00	0,00	0,00
Einzahlungen für sonstige Investitionstätigkeit	0,00	0,00	0,00	0,00	0,00
Einzahlungen für Investitionstätigkeit	0,00	0,00	0,00	0,00	0,00
Auszahlungen für den Erwerb von immateriellen Vermögensgegenständen	0,00	0,00	0,00	0,00	0,00
Auszahlungen für den Erwerb von Grundstücken, Gebäuden und sonstigen unbeweglichen Vermögensgegenständen	0,00	0,00	0,00	0,00	0,00
Auszahlungen für Baumaßnahmen	0,00	0,00	0,00	0,00	0,00
Auszahlungen für den Erwerb von übrigem Sachanlagevermögen	441,09	0,00	0,00	0,00	0,00
Auszahlungen für den Erwerb von Finanzanlagevermögen und von Wertpapieren des Umlaufvermögens	0,00	0,00	0,00	0,00	0,00
Auszahlungen für Investitionsförderungsmaßnahmen	0,00	0,00	0,00	0,00	0,00
Auszahlungen für sonstige Investitionstätigkeit	0,00	0,00	0,00	0,00	0,00
Auszahlungen für Investitionstätigkeit	441,09	0,00	0,00	0,00	0,00
Saldo (Einzahlungen aus Investitionstätigkeit ./. Auszahlungen für Investitionstätigkeit)	-441,09	0,00	0,00	0,00	0,00
aus Vorjahren fortgeltende Verpflichtungsermächtigungen für die Maßnahme	-441,09	0,00	0,00	0,00	0,00
vorgesehene Verpflichtungsermächtigungen des Haushaltsjahres für die Maßnahme	0,00	0,00	0,00	0,00	0,00
Summe der Verpflichtungsermächtigungen für die Maßnahme	441,09	0,00	0,00	0,00	0,00
davon voraussichtlich kreditfinanziert	0,00	0,00	0,00	0,00	0,00

Ebene **3** Produktklasse 3
 Produktbereich **36** Kinder-, Jugend- und Familienhilfe (SGB VIII)
 Produktgruppe **36.5** Tageseinrichtungen für Kinder
 Produktuntergruppe **36.51** Eigene Einrichtungen
 Produkt **36.51.01** Eigene Einrichtungen

Ein- und Auszahlungsarten	Ergebnis des Vorjahres	Planansatz ¹ des Haushaltsjahres	Fortgeschriebener Ansatz des Haushaltsjahres	Ist-Ergebnis des Haushaltsjahres	Vergleich Ansatz - Ist
	01 - 12 / 14	01 - 12 / 15	V,01-12,ÜA,B/15	01 - 12 / 15	(Spalte 4 .J. Spalte 3)
	EUR				
	1	2	3	4	5
Maßnahme: 15110010 Poolabdeckung (GM)					Verantw.: Frau Hohmuth
Gültigkeit: 01.01.2015 - 31.12.2016	Klasse: 1				Wert bis 49.999 EUR
Einzahlungen aus Investitionszuwendungen	0,00	0,00	0,00	0,00	0,00
darunter: investive Schlüsselzuweisungen	0,00	0,00	0,00	0,00	0,00
Einzahlungen aus Investitionsbeiträgen und ähnlichen Entgelten für Investitionstätigkeit	0,00	0,00	0,00	0,00	0,00
Einzahlungen aus der Veräußerung von immateriellen Vermögensgegenständen	0,00	0,00	0,00	0,00	0,00
Einzahlungen aus der Veräußerung von Grundstücken, Gebäuden und sonstigen unbeweglichen Vermögensgegenständen	0,00	0,00	0,00	0,00	0,00
Einzahlungen aus der Veräußerung von übrigem Sachanlagevermögen	0,00	0,00	0,00	0,00	0,00
Einzahlungen aus der Veräußerung von Finanzanlagevermögen und von Wertpapieren des Umlaufvermögens	0,00	0,00	0,00	0,00	0,00
Einzahlungen für sonstige Investitionstätigkeit	0,00	0,00	0,00	0,00	0,00
Einzahlungen für Investitionstätigkeit	0,00	0,00	0,00	0,00	0,00
Auszahlungen für den Erwerb von immateriellen Vermögensgegenständen	0,00	0,00	0,00	0,00	0,00
Auszahlungen für den Erwerb von Grundstücken, Gebäuden und sonstigen unbeweglichen Vermögensgegenständen	0,00	0,00	0,00	0,00	0,00
Auszahlungen für Baumaßnahmen	0,00	0,00	0,00	0,00	0,00
Auszahlungen für den Erwerb von übrigem Sachanlagevermögen	0,00	2.000,00	2.000,00	0,00	-2.000,00
Auszahlungen für den Erwerb von Finanzanlagevermögen und von Wertpapieren des Umlaufvermögens	0,00	0,00	0,00	0,00	0,00
Auszahlungen für Investitionsförderungsmaßnahmen	0,00	0,00	0,00	0,00	0,00
Auszahlungen für sonstige Investitionstätigkeit	0,00	0,00	0,00	0,00	0,00
Auszahlungen für Investitionstätigkeit	0,00	2.000,00	2.000,00	0,00	-2.000,00
Saldo (Einzahlungen aus Investitionstätigkeit ./. Auszahlungen für Investitionstätigkeit)	0,00	-2.000,00	-2.000,00	0,00	2.000,00
aus Vorjahren fortgeltende Verpflichtungsermächtigungen für die Maßnahme	0,00	-2.000,00	-2.000,00	0,00	2.000,00
vorgesehene Verpflichtungsermächtigungen des Haushaltsjahres für die Maßnahme	0,00	0,00	0,00	0,00	0,00
Summe der Verpflichtungsermächtigungen für die Maßnahme	0,00	2.000,00	2.000,00	0,00	-2.000,00
davon voraussichtlich kreditfinanziert	0,00	0,00	0,00	0,00	0,00

Teilfinanzrechnung B Planvergleich zu § 50 SächsKomHVO-Doppik
Haushaltsjahr 2015

Ebene **3** Produktklasse 3
 Produktbereich **36** Kinder-, Jugend- und Familienhilfe (SGB VIII)
 Produktgruppe **36.5** Tageseinrichtungen für Kinder
 Produktuntergruppe **36.51** Eigene Einrichtungen
 Produkt **36.51.01** Eigene Einrichtungen

Ein- und Auszahlungsarten	Ergebnis des Vorjahres	Planansatz ¹ des Haushaltsjahres	Fortgeschriebener Ansatz des Haushaltsjahres	Ist-Ergebnis des Haushaltsjahres	Vergleich Ansatz - Ist
	01 - 12 / 14	01 - 12 / 15	V,01-12,ÜA,B/15	01 - 12 / 15	(Spalte 4 ./. Spalte 3)
	EUR				
	1	2	3	4	5
Maßnahme: 15110012 Ersatz Spielzeugschuppen (GM)					Verantw.: Frau Hohmuth
Gültigkeit: 01.01.2015 - 31.12.2017	Klasse: 1				Wert bis 49.999 EUR
Einzahlungen aus Investitionszuwendungen	0,00	0,00	0,00	0,00	0,00
darunter: investive Schlüsselzuweisungen	0,00	0,00	0,00	0,00	0,00
Einzahlungen aus Investitionsbeiträgen und ähnlichen Entgelten für Investitionstätigkeit	0,00	0,00	0,00	0,00	0,00
Einzahlungen aus der Veräußerung von immateriellen Vermögensgegenständen	0,00	0,00	0,00	0,00	0,00
Einzahlungen aus der Veräußerung von Grundstücken, Gebäuden und sonstigen unbeweglichen Vermögensgegenständen	0,00	0,00	0,00	0,00	0,00
Einzahlungen aus der Veräußerung von übrigem Sachanlagevermögen	0,00	0,00	0,00	0,00	0,00
Einzahlungen aus der Veräußerung von Finanzanlagevermögen und von Wertpapieren des Umlaufvermögens	0,00	0,00	0,00	0,00	0,00
Einzahlungen für sonstige Investitionstätigkeit	0,00	0,00	0,00	0,00	0,00
Einzahlungen für Investitionstätigkeit	0,00	0,00	0,00	0,00	0,00
Auszahlungen für den Erwerb von immateriellen Vermögensgegenständen	0,00	0,00	0,00	0,00	0,00
Auszahlungen für den Erwerb von Grundstücken, Gebäuden und sonstigen unbeweglichen Vermögensgegenständen	0,00	0,00	0,00	0,00	0,00
Auszahlungen für Baumaßnahmen	0,00	0,00	0,00	0,00	0,00
Auszahlungen für den Erwerb von übrigem Sachanlagevermögen	0,00	2.200,00	2.200,00	0,00	-2.200,00
Auszahlungen für den Erwerb von Finanzanlagevermögen und von Wertpapieren des Umlaufvermögens	0,00	0,00	0,00	0,00	0,00
Auszahlungen für Investitionsförderungsmaßnahmen	0,00	0,00	0,00	0,00	0,00
Auszahlungen für sonstige Investitionstätigkeit	0,00	0,00	0,00	0,00	0,00
Auszahlungen für Investitionstätigkeit	0,00	2.200,00	2.200,00	0,00	-2.200,00
Saldo (Einzahlungen aus Investitionstätigkeit ./. Auszahlungen für Investitionstätigkeit)	0,00	-2.200,00	-2.200,00	0,00	2.200,00
aus Vorjahren fortgeltende Verpflichtungsermächtigungen für die Maßnahme	0,00	-2.200,00	-2.200,00	0,00	2.200,00
vorgesehene Verpflichtungsermächtigungen des Haushaltsjahres für die Maßnahme	0,00	0,00	0,00	0,00	0,00
Summe der Verpflichtungsermächtigungen für die Maßnahme	0,00	2.200,00	2.200,00	0,00	-2.200,00
davon voraussichtlich kreditfinanziert	0,00	0,00	0,00	0,00	0,00

Ebene **3** Produktklasse 3
 Produktbereich **36** Kinder-, Jugend- und Familienhilfe (SGB VIII)
 Produktgruppe **36.5** Tageseinrichtungen für Kinder
 Produktuntergruppe **36.51** Eigene Einrichtungen
 Produkt **36.51.01** Eigene Einrichtungen

Ein- und Auszahlungsarten	Ergebnis des Vorjahres	Planansatz ¹ des Haushaltsjahres	Fortgeschriebener Ansatz des Haushaltsjahres	Ist-Ergebnis des Haushaltsjahres	Vergleich Ansatz - Ist
	01 - 12 / 14	01 - 12 / 15	V,01-12,ÜA,B/15	01 - 12 / 15	(Spalte 4 .J. Spalte 3)
	EUR				
	1	2	3	4	5
Maßnahme: 15110014 Ersatz Außenspielgeräte (GM)					Verantw.: Frau Hohmuth
Gültigkeit: 01.01.2015 -	Klasse: 1				Wert bis 49.999 EUR
Einzahlungen aus Investitionszuwendungen	0,00	0,00	0,00	0,00	0,00
darunter: investive Schlüsselzuweisungen	0,00	0,00	0,00	0,00	0,00
Einzahlungen aus Investitionsbeiträgen und ähnlichen Entgelten für Investitionstätigkeit	0,00	0,00	0,00	0,00	0,00
Einzahlungen aus der Veräußerung von immateriellen Vermögensgegenständen	0,00	0,00	0,00	0,00	0,00
Einzahlungen aus der Veräußerung von Grundstücken, Gebäuden und sonstigen unbeweglichen Vermögensgegenständen	0,00	0,00	0,00	0,00	0,00
Einzahlungen aus der Veräußerung von übrigem Sachanlagevermögen	0,00	0,00	0,00	0,00	0,00
Einzahlungen aus der Veräußerung von Finanzanlagevermögen und von Wertpapieren des Umlaufvermögens	0,00	0,00	0,00	0,00	0,00
Einzahlungen für sonstige Investitionstätigkeit	0,00	0,00	0,00	0,00	0,00
Einzahlungen für Investitionstätigkeit	0,00	0,00	0,00	0,00	0,00
Auszahlungen für den Erwerb von immateriellen Vermögensgegenständen	0,00	0,00	0,00	0,00	0,00
Auszahlungen für den Erwerb von Grundstücken, Gebäuden und sonstigen unbeweglichen Vermögensgegenständen	0,00	0,00	0,00	0,00	0,00
Auszahlungen für Baumaßnahmen	0,00	0,00	0,00	0,00	0,00
Auszahlungen für den Erwerb von übrigem Sachanlagevermögen	0,00	3.000,00	1.562,67	1.487,50	-75,17
Auszahlungen für den Erwerb von Finanzanlagevermögen und von Wertpapieren des Umlaufvermögens	0,00	0,00	0,00	0,00	0,00
Auszahlungen für Investitionsförderungsmaßnahmen	0,00	0,00	0,00	0,00	0,00
Auszahlungen für sonstige Investitionstätigkeit	0,00	0,00	0,00	0,00	0,00
Auszahlungen für Investitionstätigkeit	0,00	3.000,00	1.562,67	1.487,50	-75,17
Saldo (Einzahlungen aus Investitionstätigkeit ./. Auszahlungen für Investitionstätigkeit)	0,00	-3.000,00	-1.562,67	-1.487,50	75,17
aus Vorjahren fortgeltende Verpflichtungsermächtigungen für die Maßnahme	0,00	-3.000,00	-1.562,67	-1.487,50	75,17
vorgesehene Verpflichtungsermächtigungen des Haushaltsjahres für die Maßnahme	0,00	0,00	0,00	0,00	0,00
Summe der Verpflichtungsermächtigungen für die Maßnahme	0,00	3.000,00	1.562,67	1.487,50	-75,17
davon voraussichtlich kreditfinanziert	0,00	0,00	0,00	0,00	0,00

Ebene **3** Produktklasse 3
 Produktbereich **36** Kinder-, Jugend- und Familienhilfe (SGB VIII)
 Produktgruppe **36.5** Tageseinrichtungen für Kinder
 Produktuntergruppe **36.51** Eigene Einrichtungen
 Produkt **36.51.01** Eigene Einrichtungen

Ein- und Auszahlungsarten	Ergebnis des Vorjahres	Planansatz ¹ des Haushaltsjahres	Fortgeschriebener Ansatz des Haushaltsjahres	Ist-Ergebnis des Haushaltsjahres	Vergleich Ansatz - Ist
	01 - 12 / 14	01 - 12 / 15	V,01-12,ÜA,B/15	01 - 12 / 15	(Spalte 4 ./. Spalte 3)
	EUR				
	1	2	3	4	5
Maßnahme: 15110015 Krippensechssitzer (GM)			Verantw.: Frau Hohmuth		
Gültigkeit: 01.01.2015 - 31.12.2016	Klasse: 1		Wert bis 49.999 EUR		
Einzahlungen aus Investitionszuwendungen	0,00	0,00	0,00	0,00	0,00
darunter: investive Schlüsselzuweisungen	0,00	0,00	0,00	0,00	0,00
Einzahlungen aus Investitionsbeiträgen und ähnlichen Entgelten für Investitionstätigkeit	0,00	0,00	0,00	0,00	0,00
Einzahlungen aus der Veräußerung von immateriellen Vermögensgegenständen	0,00	0,00	0,00	0,00	0,00
Einzahlungen aus der Veräußerung von Grundstücken, Gebäuden und sonstigen unbeweglichen Vermögensgegenständen	0,00	0,00	0,00	0,00	0,00
Einzahlungen aus der Veräußerung von übrigem Sachanlagevermögen	0,00	0,00	0,00	0,00	0,00
Einzahlungen aus der Veräußerung von Finanzanlagevermögen und von Wertpapieren des Umlaufvermögens	0,00	0,00	0,00	0,00	0,00
Einzahlungen für sonstige Investitionstätigkeit	0,00	0,00	0,00	0,00	0,00
Einzahlungen für Investitionstätigkeit	0,00	0,00	0,00	0,00	0,00
Auszahlungen für den Erwerb von immateriellen Vermögensgegenständen	0,00	0,00	0,00	0,00	0,00
Auszahlungen für den Erwerb von Grundstücken, Gebäuden und sonstigen unbeweglichen Vermögensgegenständen	0,00	0,00	0,00	0,00	0,00
Auszahlungen für Baumaßnahmen	0,00	0,00	0,00	0,00	0,00
Auszahlungen für den Erwerb von übrigem Sachanlagevermögen	0,00	2.000,00	3.437,33	0,00	-3.437,33
Auszahlungen für den Erwerb von Finanzanlagevermögen und von Wertpapieren des Umlaufvermögens	0,00	0,00	0,00	0,00	0,00
Auszahlungen für Investitionsförderungsmaßnahmen	0,00	0,00	0,00	0,00	0,00
Auszahlungen für sonstige Investitionstätigkeit	0,00	0,00	0,00	0,00	0,00
Auszahlungen für Investitionstätigkeit	0,00	2.000,00	3.437,33	0,00	-3.437,33
Saldo (Einzahlungen aus Investitionstätigkeit ./. Auszahlungen für Investitionstätigkeit)	0,00	-2.000,00	-3.437,33	0,00	3.437,33
aus Vorjahren fortgeltende Verpflichtungsermächtigungen für die Maßnahme	0,00	-2.000,00	-3.437,33	0,00	3.437,33
vorgesehene Verpflichtungsermächtigungen des Haushaltsjahres für die Maßnahme	0,00	0,00	0,00	0,00	0,00
Summe der Verpflichtungsermächtigungen für die Maßnahme	0,00	2.000,00	3.437,33	0,00	-3.437,33
davon voraussichtlich kreditfinanziert	0,00	0,00	0,00	0,00	0,00

Ebene **3** Produktklasse 3
 Produktbereich **36** Kinder-, Jugend- und Familienhilfe (SGB VIII)
 Produktgruppe **36.5** Tageseinrichtungen für Kinder
 Produktuntergruppe **36.51** Eigene Einrichtungen
 Produkt **36.51.01** Eigene Einrichtungen

Ein- und Auszahlungsarten	Ergebnis des Vorjahres	Planansatz ¹ des Haushaltsjahres	Fortgeschriebener Ansatz des Haushaltsjahres	Ist-Ergebnis des Haushaltsjahres	Vergleich Ansatz - Ist
	01 - 12 / 14	01 - 12 / 15	V,01-12,ÜA,B/15	01 - 12 / 15	(Spalte 4 .J. Spalte 3)
	EUR				
	1	2	3	4	5
Maßnahme: 15110018 Zaunbau (GM)					Verantw.: Frau Hohmuth
Gültigkeit: 01.01.2015 -	Klasse: 1				Wert bis 49.999 EUR
Einzahlungen aus Investitionszuwendungen	0,00	0,00	0,00	0,00	0,00
darunter: investive Schlüsselzuweisungen	0,00	0,00	0,00	0,00	0,00
Einzahlungen aus Investitionsbeiträgen und ähnlichen Entgelten für Investitionstätigkeit	0,00	0,00	0,00	0,00	0,00
Einzahlungen aus der Veräußerung von immateriellen Vermögensgegenständen	0,00	0,00	0,00	0,00	0,00
Einzahlungen aus der Veräußerung von Grundstücken, Gebäuden und sonstigen unbeweglichen Vermögensgegenständen	0,00	0,00	0,00	0,00	0,00
Einzahlungen aus der Veräußerung von übrigem Sachanlagevermögen	0,00	0,00	0,00	0,00	0,00
Einzahlungen aus der Veräußerung von Finanzanlagevermögen und von Wertpapieren des Umlaufvermögens	0,00	0,00	0,00	0,00	0,00
Einzahlungen für sonstige Investitionstätigkeit	0,00	0,00	0,00	0,00	0,00
Einzahlungen für Investitionstätigkeit	0,00	0,00	0,00	0,00	0,00
Auszahlungen für den Erwerb von immateriellen Vermögensgegenständen	0,00	0,00	0,00	0,00	0,00
Auszahlungen für den Erwerb von Grundstücken, Gebäuden und sonstigen unbeweglichen Vermögensgegenständen	0,00	0,00	0,00	0,00	0,00
Auszahlungen für Baumaßnahmen	0,00	6.000,00	6.000,00	0,00	-6.000,00
Auszahlungen für den Erwerb von übrigem Sachanlagevermögen	0,00	0,00	0,00	0,00	0,00
Auszahlungen für den Erwerb von Finanzanlagevermögen und von Wertpapieren des Umlaufvermögens	0,00	0,00	0,00	0,00	0,00
Auszahlungen für Investitionsförderungsmaßnahmen	0,00	0,00	0,00	0,00	0,00
Auszahlungen für sonstige Investitionstätigkeit	0,00	0,00	0,00	0,00	0,00
Auszahlungen für Investitionstätigkeit	0,00	6.000,00	6.000,00	0,00	-6.000,00
Saldo (Einzahlungen aus Investitionstätigkeit ./. Auszahlungen für Investitionstätigkeit)	0,00	-6.000,00	-6.000,00	0,00	6.000,00
aus Vorjahren fortgeltende Verpflichtungsermächtigungen für die Maßnahme	0,00	-6.000,00	-6.000,00	0,00	6.000,00
vorgesehene Verpflichtungsermächtigungen des Haushaltsjahres für die Maßnahme	0,00	0,00	0,00	0,00	0,00
Summe der Verpflichtungsermächtigungen für die Maßnahme	0,00	6.000,00	6.000,00	0,00	-6.000,00
davon voraussichtlich kreditfinanziert	0,00	0,00	0,00	0,00	0,00

Ebene **3** Produktklasse 3
 Produktbereich **36** Kinder-, Jugend- und Familienhilfe (SGB VIII)
 Produktgruppe **36.5** Tageseinrichtungen für Kinder
 Produktuntergruppe **36.51** Eigene Einrichtungen
 Produkt **36.51.01** Eigene Einrichtungen

Ein- und Auszahlungsarten	Ergebnis des Vorjahres	Planansatz ¹ des Haushaltsjahres	Fortgeschriebener Ansatz des Haushaltsjahres	Ist-Ergebnis des Haushaltsjahres	Vergleich Ansatz - Ist
	01 - 12 / 14	01 - 12 / 15	V,01-12,ÜA,B/15	01 - 12 / 15	(Spalte 4 .J. Spalte 3)
	EUR				
	1	2	3	4	5
Maßnahme: 15110023 Dreierreck (GM)					Verantw.: Frau Hohmuth
Gültigkeit: 01.01.2015 - 31.12.2016	Klasse: 1				Wert bis 49.999 EUR
Einzahlungen aus Investitionszuwendungen	0,00	0,00	729,30	0,00	-729,30
darunter: investive Schlüsselzuweisungen	0,00	0,00	0,00	0,00	0,00
Einzahlungen aus Investitionsbeiträgen und ähnlichen Entgelten für Investitionstätigkeit	0,00	0,00	0,00	0,00	0,00
Einzahlungen aus der Veräußerung von immateriellen Vermögensgegenständen	0,00	0,00	0,00	0,00	0,00
Einzahlungen aus der Veräußerung von Grundstücken, Gebäuden und sonstigen unbeweglichen Vermögensgegenständen	0,00	0,00	0,00	0,00	0,00
Einzahlungen aus der Veräußerung von übrigem Sachanlagevermögen	0,00	0,00	0,00	0,00	0,00
Einzahlungen aus der Veräußerung von Finanzanlagevermögen und von Wertpapieren des Umlaufvermögens	0,00	0,00	0,00	0,00	0,00
Einzahlungen für sonstige Investitionstätigkeit	0,00	0,00	0,00	0,00	0,00
Einzahlungen für Investitionstätigkeit	0,00	0,00	729,30	0,00	-729,30
Auszahlungen für den Erwerb von immateriellen Vermögensgegenständen	0,00	0,00	0,00	0,00	0,00
Auszahlungen für den Erwerb von Grundstücken, Gebäuden und sonstigen unbeweglichen Vermögensgegenständen	0,00	0,00	0,00	0,00	0,00
Auszahlungen für Baumaßnahmen	0,00	0,00	0,00	0,00	0,00
Auszahlungen für den Erwerb von übrigem Sachanlagevermögen	0,00	0,00	729,30	729,30	0,00
Auszahlungen für den Erwerb von Finanzanlagevermögen und von Wertpapieren des Umlaufvermögens	0,00	0,00	0,00	0,00	0,00
Auszahlungen für Investitionsförderungsmaßnahmen	0,00	0,00	0,00	0,00	0,00
Auszahlungen für sonstige Investitionstätigkeit	0,00	0,00	0,00	0,00	0,00
Auszahlungen für Investitionstätigkeit	0,00	0,00	729,30	729,30	0,00
Saldo (Einzahlungen aus Investitionstätigkeit ./. Auszahlungen für Investitionstätigkeit)	0,00	0,00	0,00	-729,30	-729,30
aus Vorjahren fortgeltende Verpflichtungsermächtigungen für die Maßnahme	0,00	0,00	-729,30	-729,30	0,00
vorgesehene Verpflichtungsermächtigungen des Haushaltsjahres für die Maßnahme	0,00	0,00	0,00	0,00	0,00
Summe der Verpflichtungsermächtigungen für die Maßnahme	0,00	0,00	729,30	729,30	0,00
davon voraussichtlich kreditfinanziert	0,00	0,00	0,00	0,00	0,00

Ebene **3** Produktklasse 3
 Produktbereich **36** Kinder-, Jugend- und Familienhilfe (SGB VIII)
 Produktgruppe **36.5** Tageseinrichtungen für Kinder
 Produktuntergruppe **36.51** Eigene Einrichtungen
 Produkt **36.51.01** Eigene Einrichtungen

Ein- und Auszahlungsarten	Ergebnis des Vorjahres	Planansatz ¹ des Haushaltsjahres	Fortgeschriebener Ansatz des Haushaltsjahres	Ist-Ergebnis des Haushaltsjahres	Vergleich Ansatz - Ist
	01 - 12 / 14	01 - 12 / 15	V,01-12,ÜA,B/15	01 - 12 / 15	(Spalte 4 .J. Spalte 3)
	EUR				
	1	2	3	4	5
Maßnahme: 15413001 Ausstattung (Kücheninsel)	Verantw.: Frau Wendler				
Gültigkeit: 01.01.2015 - 31.12.2016	Klasse: 1				Wert bis 49.999 EUR
Einzahlungen aus Investitionszuwendungen	0,00	0,00	0,00	0,00	0,00
darunter: investive Schlüsselzuweisungen	0,00	0,00	0,00	0,00	0,00
Einzahlungen aus Investitionsbeiträgen und ähnlichen Entgelten für Investitionstätigkeit	0,00	0,00	0,00	0,00	0,00
Einzahlungen aus der Veräußerung von immateriellen Vermögensgegenständen	0,00	0,00	0,00	0,00	0,00
Einzahlungen aus der Veräußerung von Grundstücken, Gebäuden und sonstigen unbeweglichen Vermögensgegenständen	0,00	0,00	0,00	0,00	0,00
Einzahlungen aus der Veräußerung von übrigem Sachanlagevermögen	0,00	0,00	0,00	0,00	0,00
Einzahlungen aus der Veräußerung von Finanzanlagevermögen und von Wertpapieren des Umlaufvermögens	0,00	0,00	0,00	0,00	0,00
Einzahlungen für sonstige Investitionstätigkeit	0,00	0,00	0,00	0,00	0,00
Einzahlungen für Investitionstätigkeit	0,00	0,00	0,00	0,00	0,00
Auszahlungen für den Erwerb von immateriellen Vermögensgegenständen	0,00	0,00	0,00	0,00	0,00
Auszahlungen für den Erwerb von Grundstücken, Gebäuden und sonstigen unbeweglichen Vermögensgegenständen	0,00	0,00	0,00	0,00	0,00
Auszahlungen für Baumaßnahmen	0,00	0,00	0,00	0,00	0,00
Auszahlungen für den Erwerb von übrigem Sachanlagevermögen	0,00	900,00	847,30	814,44	-32,86
Auszahlungen für den Erwerb von Finanzanlagevermögen und von Wertpapieren des Umlaufvermögens	0,00	0,00	0,00	0,00	0,00
Auszahlungen für Investitionsförderungsmaßnahmen	0,00	0,00	0,00	0,00	0,00
Auszahlungen für sonstige Investitionstätigkeit	0,00	0,00	0,00	0,00	0,00
Auszahlungen für Investitionstätigkeit	0,00	900,00	847,30	814,44	-32,86
Saldo (Einzahlungen aus Investitionstätigkeit ./. Auszahlungen für Investitionstätigkeit)	0,00	-900,00	-847,30	-814,44	32,86
aus Vorjahren fortgeltende Verpflichtungsermächtigungen für die Maßnahme	0,00	-900,00	-847,30	-814,44	32,86
vorgesehene Verpflichtungsermächtigungen des Haushaltsjahres für die Maßnahme	0,00	0,00	0,00	0,00	0,00
Summe der Verpflichtungsermächtigungen für die Maßnahme	0,00	900,00	847,30	814,44	-32,86
davon voraussichtlich kreditfinanziert	0,00	0,00	0,00	0,00	0,00

Ebene **3** Produktklasse 3
 Produktbereich **36** Kinder-, Jugend- und Familienhilfe (SGB VIII)
 Produktgruppe **36.5** Tageseinrichtungen für Kinder
 Produktuntergruppe **36.51** Eigene Einrichtungen
 Produkt **36.51.01** Eigene Einrichtungen

Ein- und Auszahlungsarten	Ergebnis des Vorjahres	Planansatz ¹ des Haushaltsjahres	Fortgeschriebener Ansatz des Haushaltsjahres	Ist-Ergebnis des Haushaltsjahres	Vergleich Ansatz - Ist
	01 - 12 / 14	01 - 12 / 15	V,01-12,ÜA,B/15	01 - 12 / 15	(Spalte 4 ./. Spalte 3)
	EUR				
	1	2	3	4	5
Maßnahme: 15413003 Ausstattung HP-Gruppe (Rettungsmatratze)					Verantw.: Frau Wendler
Gültigkeit: 01.01.2015 - 31.12.2016	Klasse: 1				Wert bis 49.999 EUR
Einzahlungen aus Investitionszuwendungen	0,00	0,00	0,00	0,00	0,00
darunter: investive Schlüsselzuweisungen	0,00	0,00	0,00	0,00	0,00
Einzahlungen aus Investitionsbeiträgen und ähnlichen Entgelten für Investitionstätigkeit	0,00	0,00	0,00	0,00	0,00
Einzahlungen aus der Veräußerung von immateriellen Vermögensgegenständen	0,00	0,00	0,00	0,00	0,00
Einzahlungen aus der Veräußerung von Grundstücken, Gebäuden und sonstigen unbeweglichen Vermögensgegenständen	0,00	0,00	0,00	0,00	0,00
Einzahlungen aus der Veräußerung von übrigem Sachanlagevermögen	0,00	0,00	0,00	0,00	0,00
Einzahlungen aus der Veräußerung von Finanzanlagevermögen und von Wertpapieren des Umlaufvermögens	0,00	0,00	0,00	0,00	0,00
Einzahlungen für sonstige Investitionstätigkeit	0,00	0,00	0,00	0,00	0,00
Einzahlungen für Investitionstätigkeit	0,00	0,00	0,00	0,00	0,00
Auszahlungen für den Erwerb von immateriellen Vermögensgegenständen	0,00	0,00	0,00	0,00	0,00
Auszahlungen für den Erwerb von Grundstücken, Gebäuden und sonstigen unbeweglichen Vermögensgegenständen	0,00	0,00	0,00	0,00	0,00
Auszahlungen für Baumaßnahmen	0,00	0,00	0,00	0,00	0,00
Auszahlungen für den Erwerb von übrigem Sachanlagevermögen	0,00	500,00	500,00	0,00	-500,00
Auszahlungen für den Erwerb von Finanzanlagevermögen und von Wertpapieren des Umlaufvermögens	0,00	0,00	0,00	0,00	0,00
Auszahlungen für Investitionsförderungsmaßnahmen	0,00	0,00	0,00	0,00	0,00
Auszahlungen für sonstige Investitionstätigkeit	0,00	0,00	0,00	0,00	0,00
Auszahlungen für Investitionstätigkeit	0,00	500,00	500,00	0,00	-500,00
Saldo (Einzahlungen aus Investitionstätigkeit ./. Auszahlungen für Investitionstätigkeit)	0,00	-500,00	-500,00	0,00	500,00
aus Vorjahren fortgeltende Verpflichtungsermächtigungen für die Maßnahme	0,00	-500,00	-500,00	0,00	500,00
vorgesehene Verpflichtungsermächtigungen des Haushaltsjahres für die Maßnahme	0,00	0,00	0,00	0,00	0,00
Summe der Verpflichtungsermächtigungen für die Maßnahme	0,00	500,00	500,00	0,00	-500,00
davon voraussichtlich kreditfinanziert	0,00	0,00	0,00	0,00	0,00

Ebene **3** Produktklasse 3
 Produktbereich **36** Kinder-, Jugend- und Familienhilfe (SGB VIII)
 Produktgruppe **36.5** Tageseinrichtungen für Kinder
 Produktuntergruppe **36.51** Eigene Einrichtungen
 Produkt **36.51.01** Eigene Einrichtungen

Ein- und Auszahlungsarten	Ergebnis des Vorjahres	Planansatz ¹ des Haushaltsjahres	Fortgeschriebener Ansatz des Haushaltsjahres	Ist-Ergebnis des Haushaltsjahres	Vergleich Ansatz - Ist
	01 - 12 / 14	01 - 12 / 15	V,01-12,ÜA,B/15	01 - 12 / 15	(Spalte 4 .J. Spalte 3)
	EUR				
	1	2	3	4	5
Maßnahme: 15413004 Ausstattung HP-Gruppe (Sinnesecke)					Verantw.: Frau Wendler
Gültigkeit: 01.01.2015 - 31.12.2016	Klasse: 1				Wert bis 49.999 EUR
Einzahlungen aus Investitionszuwendungen	0,00	0,00	0,00	0,00	0,00
darunter: investive Schlüsselzuweisungen	0,00	0,00	0,00	0,00	0,00
Einzahlungen aus Investitionsbeiträgen und ähnlichen Entgelten für Investitionstätigkeit	0,00	0,00	0,00	0,00	0,00
Einzahlungen aus der Veräußerung von immateriellen Vermögensgegenständen	0,00	0,00	0,00	0,00	0,00
Einzahlungen aus der Veräußerung von Grundstücken, Gebäuden und sonstigen unbeweglichen Vermögensgegenständen	0,00	0,00	0,00	0,00	0,00
Einzahlungen aus der Veräußerung von übrigem Sachanlagevermögen	0,00	0,00	0,00	0,00	0,00
Einzahlungen aus der Veräußerung von Finanzanlagevermögen und von Wertpapieren des Umlaufvermögens	0,00	0,00	0,00	0,00	0,00
Einzahlungen für sonstige Investitionstätigkeit	0,00	0,00	0,00	0,00	0,00
Einzahlungen für Investitionstätigkeit	0,00	0,00	0,00	0,00	0,00
Auszahlungen für den Erwerb von immateriellen Vermögensgegenständen	0,00	0,00	0,00	0,00	0,00
Auszahlungen für den Erwerb von Grundstücken, Gebäuden und sonstigen unbeweglichen Vermögensgegenständen	0,00	0,00	0,00	0,00	0,00
Auszahlungen für Baumaßnahmen	0,00	0,00	0,00	0,00	0,00
Auszahlungen für den Erwerb von übrigem Sachanlagevermögen	0,00	1.300,00	1.314,00	1.314,00	0,00
Auszahlungen für den Erwerb von Finanzanlagevermögen und von Wertpapieren des Umlaufvermögens	0,00	0,00	0,00	0,00	0,00
Auszahlungen für Investitionsförderungsmaßnahmen	0,00	0,00	0,00	0,00	0,00
Auszahlungen für sonstige Investitionstätigkeit	0,00	0,00	0,00	0,00	0,00
Auszahlungen für Investitionstätigkeit	0,00	1.300,00	1.314,00	1.314,00	0,00
Saldo (Einzahlungen aus Investitionstätigkeit ./. Auszahlungen für Investitionstätigkeit)	0,00	-1.300,00	-1.314,00	-1.314,00	0,00
aus Vorjahren fortgeltende Verpflichtungsermächtigungen für die Maßnahme	0,00	-1.300,00	-1.314,00	-1.314,00	0,00
vorgesehene Verpflichtungsermächtigungen des Haushaltsjahres für die Maßnahme	0,00	0,00	0,00	0,00	0,00
Summe der Verpflichtungsermächtigungen für die Maßnahme	0,00	1.300,00	1.314,00	1.314,00	0,00
davon voraussichtlich kreditfinanziert	0,00	0,00	0,00	0,00	0,00

Ebene **3** Produktklasse 3
 Produktbereich **36** Kinder-, Jugend- und Familienhilfe (SGB VIII)
 Produktgruppe **36.5** Tageseinrichtungen für Kinder
 Produktuntergruppe **36.51** Eigene Einrichtungen
 Produkt **36.51.01** Eigene Einrichtungen

Ein- und Auszahlungsarten	Ergebnis des Vorjahres	Planansatz ¹ des Haushaltsjahres	Fortgeschriebener Ansatz des Haushaltsjahres	Ist-Ergebnis des Haushaltsjahres	Vergleich Ansatz - Ist
	01 - 12 / 14	01 - 12 / 15	V,01-12,ÜA,B/15	01 - 12 / 15	(Spalte 4 .J. Spalte 3)
	EUR				
	1	2	3	4	5
Maßnahme: 15413007 Ausstattung (Spielfahrzeuge)			Verantw.: Frau Wendler		
Gültigkeit: 01.01.2015 - 31.12.2017	Klasse: 1		Wert bis 49.999 EUR		
Einzahlungen aus Investitionszuwendungen	0,00	0,00	0,00	0,00	0,00
darunter: investive Schlüsselzuweisungen	0,00	0,00	0,00	0,00	0,00
Einzahlungen aus Investitionsbeiträgen und ähnlichen Entgelten für Investitionstätigkeit	0,00	0,00	0,00	0,00	0,00
Einzahlungen aus der Veräußerung von immateriellen Vermögensgegenständen	0,00	0,00	0,00	0,00	0,00
Einzahlungen aus der Veräußerung von Grundstücken, Gebäuden und sonstigen unbeweglichen Vermögensgegenständen	0,00	0,00	0,00	0,00	0,00
Einzahlungen aus der Veräußerung von übrigem Sachanlagevermögen	0,00	0,00	0,00	0,00	0,00
Einzahlungen aus der Veräußerung von Finanzanlagevermögen und von Wertpapieren des Umlaufvermögens	0,00	0,00	0,00	0,00	0,00
Einzahlungen für sonstige Investitionstätigkeit	0,00	0,00	0,00	0,00	0,00
Einzahlungen für Investitionstätigkeit	0,00	0,00	0,00	0,00	0,00
Auszahlungen für den Erwerb von immateriellen Vermögensgegenständen	0,00	0,00	0,00	0,00	0,00
Auszahlungen für den Erwerb von Grundstücken, Gebäuden und sonstigen unbeweglichen Vermögensgegenständen	0,00	0,00	0,00	0,00	0,00
Auszahlungen für Baumaßnahmen	0,00	0,00	0,00	0,00	0,00
Auszahlungen für den Erwerb von übrigem Sachanlagevermögen	0,00	500,00	486,00	415,47	-70,53
Auszahlungen für den Erwerb von Finanzanlagevermögen und von Wertpapieren des Umlaufvermögens	0,00	0,00	0,00	0,00	0,00
Auszahlungen für Investitionsförderungsmaßnahmen	0,00	0,00	0,00	0,00	0,00
Auszahlungen für sonstige Investitionstätigkeit	0,00	0,00	0,00	0,00	0,00
Auszahlungen für Investitionstätigkeit	0,00	500,00	486,00	415,47	-70,53
Saldo (Einzahlungen aus Investitionstätigkeit ./. Auszahlungen für Investitionstätigkeit)	0,00	-500,00	-486,00	-415,47	70,53
aus Vorjahren fortgeltende Verpflichtungsermächtigungen für die Maßnahme	0,00	-500,00	-486,00	-415,47	70,53
vorgesehene Verpflichtungsermächtigungen des Haushaltsjahres für die Maßnahme	0,00	0,00	0,00	0,00	0,00
Summe der Verpflichtungsermächtigungen für die Maßnahme	0,00	500,00	486,00	415,47	-70,53
davon voraussichtlich kreditfinanziert	0,00	0,00	0,00	0,00	0,00

Ebene **3** Produktklasse 3
 Produktbereich **36** Kinder-, Jugend- und Familienhilfe (SGB VIII)
 Produktgruppe **36.5** Tageseinrichtungen für Kinder
 Produktuntergruppe **36.51** Eigene Einrichtungen
 Produkt **36.51.01** Eigene Einrichtungen

Ein- und Auszahlungsarten	Ergebnis des Vorjahres	Planansatz ¹ des Haushaltsjahres	Fortgeschriebener Ansatz des Haushaltsjahres	Ist-Ergebnis des Haushaltsjahres	Vergleich Ansatz - Ist
	01 - 12 / 14	01 - 12 / 15	V,01-12,ÜA,B/15	01 - 12 / 15	(Spalte 4 ./. Spalte 3)
	EUR				
	1	2	3	4	5
Maßnahme: 15413008 Ausstattung (Sprungkasten)					Verantw.: Frau Wendler
Gültigkeit: 01.01.2015 - 31.12.2016	Klasse: 1				Wert bis 49.999 EUR
Einzahlungen aus Investitionszuwendungen	0,00	0,00	0,00	0,00	0,00
darunter: investive Schlüsselzuweisungen	0,00	0,00	0,00	0,00	0,00
Einzahlungen aus Investitionsbeiträgen und ähnlichen Entgelten für Investitionstätigkeit	0,00	0,00	0,00	0,00	0,00
Einzahlungen aus der Veräußerung von immateriellen Vermögensgegenständen	0,00	0,00	0,00	0,00	0,00
Einzahlungen aus der Veräußerung von Grundstücken, Gebäuden und sonstigen unbeweglichen Vermögensgegenständen	0,00	0,00	0,00	0,00	0,00
Einzahlungen aus der Veräußerung von übrigem Sachanlagevermögen	0,00	0,00	0,00	0,00	0,00
Einzahlungen aus der Veräußerung von Finanzanlagevermögen und von Wertpapieren des Umlaufvermögens	0,00	0,00	0,00	0,00	0,00
Einzahlungen für sonstige Investitionstätigkeit	0,00	0,00	0,00	0,00	0,00
Einzahlungen für Investitionstätigkeit	0,00	0,00	0,00	0,00	0,00
Auszahlungen für den Erwerb von immateriellen Vermögensgegenständen	0,00	0,00	0,00	0,00	0,00
Auszahlungen für den Erwerb von Grundstücken, Gebäuden und sonstigen unbeweglichen Vermögensgegenständen	0,00	0,00	0,00	0,00	0,00
Auszahlungen für Baumaßnahmen	0,00	0,00	0,00	0,00	0,00
Auszahlungen für den Erwerb von übrigem Sachanlagevermögen	0,00	900,00	900,00	585,28	-314,72
Auszahlungen für den Erwerb von Finanzanlagevermögen und von Wertpapieren des Umlaufvermögens	0,00	0,00	0,00	0,00	0,00
Auszahlungen für Investitionsförderungsmaßnahmen	0,00	0,00	0,00	0,00	0,00
Auszahlungen für sonstige Investitionstätigkeit	0,00	0,00	0,00	0,00	0,00
Auszahlungen für Investitionstätigkeit	0,00	900,00	900,00	585,28	-314,72
Saldo (Einzahlungen aus Investitionstätigkeit ./. Auszahlungen für Investitionstätigkeit)	0,00	-900,00	-900,00	-585,28	314,72
aus Vorjahren fortgeltende Verpflichtungsermächtigungen für die Maßnahme	0,00	-900,00	-900,00	-585,28	314,72
vorgesehene Verpflichtungsermächtigungen des Haushaltsjahres für die Maßnahme	0,00	0,00	0,00	0,00	0,00
Summe der Verpflichtungsermächtigungen für die Maßnahme	0,00	900,00	900,00	585,28	-314,72
davon voraussichtlich kreditfinanziert	0,00	0,00	0,00	0,00	0,00

Teilfinanzrechnung B Planvergleich zu § 50 SächsKomHVO-Doppik
Haushaltsjahr 2015

Ebene **3** Produktklasse 3
 Produktbereich **36** Kinder-, Jugend- und Familienhilfe (SGB VIII)
 Produktgruppe **36.5** Tageseinrichtungen für Kinder
 Produktuntergruppe **36.51** Eigene Einrichtungen
 Produkt **36.51.01** Eigene Einrichtungen

Ein- und Auszahlungsarten	Ergebnis des Vorjahres	Planansatz ¹ des Haushaltsjahres	Fortgeschriebener Ansatz des Haushaltsjahres	Ist-Ergebnis des Haushaltsjahres	Vergleich Ansatz - Ist
	01 - 12 / 14	01 - 12 / 15	V,01-12,ÜA,B/15	01 - 12 / 15	(Spalte 4 .J. Spalte 3)
	EUR				
	1	2	3	4	5
Maßnahme: 15413012 Ausstattung (Kleinfeldtor)			Verantw.: Frau Wendler		
Gültigkeit: 01.01.2015 - 31.12.2016	Klasse: 1		Wert bis 49.999 EUR		
Einzahlungen aus Investitionszuwendungen	0,00	0,00	0,00	0,00	0,00
darunter: investive Schlüsselzuweisungen	0,00	0,00	0,00	0,00	0,00
Einzahlungen aus Investitionsbeiträgen und ähnlichen Entgelten für Investitionstätigkeit	0,00	0,00	0,00	0,00	0,00
Einzahlungen aus der Veräußerung von immateriellen Vermögensgegenständen	0,00	0,00	0,00	0,00	0,00
Einzahlungen aus der Veräußerung von Grundstücken, Gebäuden und sonstigen unbeweglichen Vermögensgegenständen	0,00	0,00	0,00	0,00	0,00
Einzahlungen aus der Veräußerung von übrigem Sachanlagevermögen	0,00	0,00	0,00	0,00	0,00
Einzahlungen aus der Veräußerung von Finanzanlagevermögen und von Wertpapieren des Umlaufvermögens	0,00	0,00	0,00	0,00	0,00
Einzahlungen für sonstige Investitionstätigkeit	0,00	0,00	0,00	0,00	0,00
Einzahlungen für Investitionstätigkeit	0,00	0,00	0,00	0,00	0,00
Auszahlungen für den Erwerb von immateriellen Vermögensgegenständen	0,00	0,00	0,00	0,00	0,00
Auszahlungen für den Erwerb von Grundstücken, Gebäuden und sonstigen unbeweglichen Vermögensgegenständen	0,00	0,00	0,00	0,00	0,00
Auszahlungen für Baumaßnahmen	0,00	0,00	0,00	0,00	0,00
Auszahlungen für den Erwerb von übrigem Sachanlagevermögen	0,00	700,00	752,70	752,70	0,00
Auszahlungen für den Erwerb von Finanzanlagevermögen und von Wertpapieren des Umlaufvermögens	0,00	0,00	0,00	0,00	0,00
Auszahlungen für Investitionsförderungsmaßnahmen	0,00	0,00	0,00	0,00	0,00
Auszahlungen für sonstige Investitionstätigkeit	0,00	0,00	0,00	0,00	0,00
Auszahlungen für Investitionstätigkeit	0,00	700,00	752,70	752,70	0,00
Saldo (Einzahlungen aus Investitionstätigkeit ./. Auszahlungen für Investitionstätigkeit)	0,00	-700,00	-752,70	-752,70	0,00
aus Vorjahren fortgeltende Verpflichtungsermächtigungen für die Maßnahme	0,00	-700,00	-752,70	-752,70	0,00
vorgesehene Verpflichtungsermächtigungen des Haushaltsjahres für die Maßnahme	0,00	0,00	0,00	0,00	0,00
Summe der Verpflichtungsermächtigungen für die Maßnahme	0,00	700,00	752,70	752,70	0,00
davon voraussichtlich kreditfinanziert	0,00	0,00	0,00	0,00	0,00

Teilfinanzrechnung B Planvergleich zu § 50 SächsKomHVO-Doppik
Haushaltsjahr 2015

Ebene	3	Produktklasse 3
Produktbereich	36	Kinder-, Jugend- und Familienhilfe (SGB VIII)
Produktgruppe	36.5	Tageseinrichtungen für Kinder
Produktuntergruppe	36.52	Kindertageseinrichtungen in freier Trägerschaft
Produkt	36.52.01	Kindertageseinrichtungen in freier Trägerschaft

Ein- und Auszahlungsarten	Ergebnis des Vorjahres	Planansatz ¹ des Haushaltsjahres	Fortgeschriebener Ansatz des Haushaltsjahres	Ist-Ergebnis des Haushaltsjahres	Vergleich Ansatz - Ist
	01 - 12 / 14	01 - 12 / 15	V,01-12,ÜA,B/15	01 - 12 / 15	(Spalte 4 .J. Spalte 3)
	EUR				
	1	2	3	4	5
Maßnahme: 13110007 Baumaßnahmen (GM)					Verantw.: Frau Hohmuth
Gültigkeit: 01.01.2013 -	Klasse: 2		Wert ab 50.000 EUR		
Einzahlungen aus Investitionszuwendungen	0,00	0,00	0,00	-54.278,83	-54.278,83
darunter: investive Schlüsselzuweisungen	0,00	0,00	0,00	0,00	0,00
Einzahlungen aus Investitionsbeiträgen und ähnlichen Entgelten für Investitionstätigkeit	0,00	0,00	0,00	0,00	0,00
Einzahlungen aus der Veräußerung von immateriellen Vermögensgegenständen	0,00	0,00	0,00	0,00	0,00
Einzahlungen aus der Veräußerung von Grundstücken, Gebäuden und sonstigen unbeweglichen Vermögensgegenständen	0,00	0,00	0,00	0,00	0,00
Einzahlungen aus der Veräußerung von übrigem Sachanlagevermögen	0,00	0,00	0,00	0,00	0,00
Einzahlungen aus der Veräußerung von Finanzanlagevermögen und von Wertpapieren des Umlaufvermögens	0,00	0,00	0,00	0,00	0,00
Einzahlungen für sonstige Investitionstätigkeit	0,00	0,00	0,00	0,00	0,00
Einzahlungen für Investitionstätigkeit	0,00	0,00	0,00	-54.278,83	-54.278,83
Auszahlungen für den Erwerb von immateriellen Vermögensgegenständen	0,00	0,00	0,00	0,00	0,00
Auszahlungen für den Erwerb von Grundstücken, Gebäuden und sonstigen unbeweglichen Vermögensgegenständen	0,00	0,00	0,00	0,00	0,00
Auszahlungen für Baumaßnahmen	84.468,18	13.000,00	80.172,83	45.146,44	-35.026,39
Auszahlungen für den Erwerb von übrigem Sachanlagevermögen	0,00	0,00	0,00	0,00	0,00
Auszahlungen für den Erwerb von Finanzanlagevermögen und von Wertpapieren des Umlaufvermögens	0,00	0,00	0,00	0,00	0,00
Auszahlungen für Investitionsförderungsmaßnahmen	0,00	0,00	0,00	0,00	0,00
Auszahlungen für sonstige Investitionstätigkeit	0,00	0,00	0,00	0,00	0,00
Auszahlungen für Investitionstätigkeit	84.468,18	13.000,00	80.172,83	45.146,44	-35.026,39
Saldo (Einzahlungen aus Investitionstätigkeit ./. Auszahlungen für Investitionstätigkeit)	-84.468,18	-13.000,00	-80.172,83	-99.425,27	-19.252,44
aus Vorjahren fortgeltende Verpflichtungsermächtigungen für die Maßnahme	-84.468,18	-13.000,00	-80.172,83	-45.146,44	35.026,39
vorgesehene Verpflichtungsermächtigungen des Haushaltsjahres für die Maßnahme	0,00	0,00	0,00	0,00	0,00
Summe der Verpflichtungsermächtigungen für die Maßnahme	84.468,18	13.000,00	80.172,83	45.146,44	-35.026,39
davon voraussichtlich kreditfinanziert	0,00	0,00	0,00	0,00	0,00

Ebene **3** Produktklasse 3
 Produktbereich **36** Kinder-, Jugend- und Familienhilfe (SGB VIII)
 Produktgruppe **36.5** Tageseinrichtungen für Kinder
 Produktuntergruppe **36.52** Kindertageseinrichtungen in freier Trägerschaft
 Produkt **36.52.01** Kindertageseinrichtungen in freier Trägerschaft

Ein- und Auszahlungsarten	Ergebnis des Vorjahres	Planansatz ¹ des Haushaltsjahres	Fortgeschriebener Ansatz des Haushaltsjahres	Ist-Ergebnis des Haushaltsjahres	Vergleich Ansatz - Ist
	01 - 12 / 14	01 - 12 / 15	V,01-12,ÜA,B/15	01 - 12 / 15	(Spalte 4 ./. Spalte 3)
	EUR				
	1	2	3	4	5
Maßnahme: 13110008 brandschutztechn. Ertüchtigung (GM)					Verantw.: Frau Hohmuth
Gültigkeit: 01.01.2013 - 31.12.2016	Klasse: 2		Wert ab 50.000 EUR		
Einzahlungen aus Investitionszuwendungen	0,00	191.550,00	191.550,00	42.900,00	-148.650,00
darunter: investive Schlüsselzuweisungen	0,00	0,00	0,00	0,00	0,00
Einzahlungen aus Investitionsbeiträgen und ähnlichen Entgelten für Investitionstätigkeit	0,00	0,00	0,00	0,00	0,00
Einzahlungen aus der Veräußerung von immateriellen Vermögensgegenständen	0,00	0,00	0,00	0,00	0,00
Einzahlungen aus der Veräußerung von Grundstücken, Gebäuden und sonstigen unbeweglichen Vermögensgegenständen	0,00	0,00	0,00	0,00	0,00
Einzahlungen aus der Veräußerung von übrigem Sachanlagevermögen	0,00	0,00	0,00	0,00	0,00
Einzahlungen aus der Veräußerung von Finanzanlagevermögen und von Wertpapieren des Umlaufvermögens	0,00	0,00	0,00	0,00	0,00
Einzahlungen für sonstige Investitionstätigkeit	0,00	0,00	0,00	0,00	0,00
Einzahlungen für Investitionstätigkeit	0,00	191.550,00	191.550,00	42.900,00	-148.650,00
Auszahlungen für den Erwerb von immateriellen Vermögensgegenständen	0,00	0,00	0,00	0,00	0,00
Auszahlungen für den Erwerb von Grundstücken, Gebäuden und sonstigen unbeweglichen Vermögensgegenständen	0,00	0,00	0,00	0,00	0,00
Auszahlungen für Baumaßnahmen	1.200,00	348.300,00	348.300,00	74.231,57	-274.068,43
Auszahlungen für den Erwerb von übrigem Sachanlagevermögen	0,00	0,00	0,00	0,00	0,00
Auszahlungen für den Erwerb von Finanzanlagevermögen und von Wertpapieren des Umlaufvermögens	0,00	0,00	0,00	0,00	0,00
Auszahlungen für Investitionsförderungsmaßnahmen	0,00	0,00	0,00	0,00	0,00
Auszahlungen für sonstige Investitionstätigkeit	0,00	0,00	0,00	0,00	0,00
Auszahlungen für Investitionstätigkeit	1.200,00	348.300,00	348.300,00	74.231,57	-274.068,43
Saldo (Einzahlungen aus Investitionstätigkeit ./. Auszahlungen für Investitionstätigkeit)	-1.200,00	-156.750,00	-156.750,00	-31.331,57	125.418,43
aus Vorjahren fortgeltende Verpflichtungsermächtigungen für die Maßnahme	-1.200,00	-348.300,00	-348.300,00	-74.231,57	274.068,43
vorgesehene Verpflichtungsermächtigungen des Haushaltsjahres für die Maßnahme	0,00	0,00	0,00	0,00	0,00
Summe der Verpflichtungsermächtigungen für die Maßnahme	1.200,00	348.300,00	348.300,00	74.231,57	-274.068,43
davon voraussichtlich kreditfinanziert	0,00	0,00	0,00	0,00	0,00

Ebene **3** Produktklasse 3
 Produktbereich **36** Kinder-, Jugend- und Familienhilfe (SGB VIII)
 Produktgruppe **36.5** Tageseinrichtungen für Kinder
 Produktuntergruppe **36.52** Kindertageseinrichtungen in freier Trägerschaft
 Produkt **36.52.01** Kindertageseinrichtungen in freier Trägerschaft

Ein- und Auszahlungsarten	Ergebnis des Vorjahres	Planansatz ¹ des Haushaltsjahres	Fortgeschriebener Ansatz des Haushaltsjahres	Ist-Ergebnis des Haushaltsjahres	Vergleich Ansatz - Ist
	01 - 12 / 14	01 - 12 / 15	V,01-12,ÜA,B/15	01 - 12 / 15	(Spalte 4 .J. Spalte 3)
	EUR				
	1	2	3	4	5
Maßnahme: 13110009 Ausstattung (GM)	Verantw.: Frau Hohmuth				
Gültigkeit: 01.01.2013 -	Klasse: 1 Wert bis 49.999 EUR				
Einzahlungen aus Investitionszuwendungen	0,00	0,00	0,00	0,00	0,00
darunter: investive Schlüsselzuweisungen	0,00	0,00	0,00	0,00	0,00
Einzahlungen aus Investitionsbeiträgen und ähnlichen Entgelten für Investitionstätigkeit	0,00	0,00	0,00	0,00	0,00
Einzahlungen aus der Veräußerung von immateriellen Vermögensgegenständen	0,00	0,00	0,00	0,00	0,00
Einzahlungen aus der Veräußerung von Grundstücken, Gebäuden und sonstigen unbeweglichen Vermögensgegenständen	0,00	0,00	0,00	0,00	0,00
Einzahlungen aus der Veräußerung von übrigem Sachanlagevermögen	0,00	0,00	0,00	0,00	0,00
Einzahlungen aus der Veräußerung von Finanzanlagevermögen und von Wertpapieren des Umlaufvermögens	0,00	0,00	0,00	0,00	0,00
Einzahlungen für sonstige Investitionstätigkeit	0,00	0,00	0,00	0,00	0,00
Einzahlungen für Investitionstätigkeit	0,00	0,00	0,00	0,00	0,00
Auszahlungen für den Erwerb von immateriellen Vermögensgegenständen	0,00	0,00	0,00	0,00	0,00
Auszahlungen für den Erwerb von Grundstücken, Gebäuden und sonstigen unbeweglichen Vermögensgegenständen	0,00	0,00	0,00	0,00	0,00
Auszahlungen für Baumaßnahmen	0,00	0,00	0,00	0,00	0,00
Auszahlungen für den Erwerb von übrigem Sachanlagevermögen	9.860,59	14.000,00	14.000,00	8.822,67	-5.177,33
Auszahlungen für den Erwerb von Finanzanlagevermögen und von Wertpapieren des Umlaufvermögens	0,00	0,00	0,00	0,00	0,00
Auszahlungen für Investitionsförderungsmaßnahmen	0,00	0,00	0,00	0,00	0,00
Auszahlungen für sonstige Investitionstätigkeit	0,00	0,00	0,00	0,00	0,00
Auszahlungen für Investitionstätigkeit	9.860,59	14.000,00	14.000,00	8.822,67	-5.177,33
Saldo (Einzahlungen aus Investitionstätigkeit ./. Auszahlungen für Investitionstätigkeit)	-9.860,59	-14.000,00	-14.000,00	-8.822,67	5.177,33
aus Vorjahren fortgeltende Verpflichtungsermächtigungen für die Maßnahme	-9.860,59	-14.000,00	-14.000,00	-8.822,67	5.177,33
vorgesehene Verpflichtungsermächtigungen des Haushaltsjahres für die Maßnahme	0,00	0,00	0,00	0,00	0,00
Summe der Verpflichtungsermächtigungen für die Maßnahme	9.860,59	14.000,00	14.000,00	8.822,67	-5.177,33
davon voraussichtlich kreditfinanziert	0,00	0,00	0,00	0,00	0,00

Teilfinanzrechnung B Planvergleich zu § 50 SächsKomHVO-Doppik
Haushaltsjahr 2015

Ebene **3** Produktklasse 3
 Produktbereich **36** Kinder-, Jugend- und Familienhilfe (SGB VIII)
 Produktgruppe **36.5** Tageseinrichtungen für Kinder
 Produktuntergruppe **36.52** Kindertageseinrichtungen in freier Trägerschaft
 Produkt **36.52.01** Kindertageseinrichtungen in freier Trägerschaft

Ein- und Auszahlungsarten	Ergebnis des Vorjahres	Planansatz ¹ des Haushaltsjahres	Fortgeschriebener Ansatz des Haushaltsjahres	Ist-Ergebnis des Haushaltsjahres	Vergleich Ansatz - Ist
	01 - 12 / 14	01 - 12 / 15	V,01-12,ÜA,B/15	01 - 12 / 15	(Spalte 4 .J. Spalte 3)
	EUR				
	1	2	3	4	5
Maßnahme: 13110014 Umbau GS zur Kita	Verantw.: Frau Hohmuth				
Gültigkeit: 01.01.2013 - 31.12.2016	Klasse: 1 Wert bis 49.999 EUR				
Einzahlungen aus Investitionszuwendungen	0,00	0,00	0,00	0,00	0,00
darunter: investive Schlüsselzuweisungen	0,00	0,00	0,00	0,00	0,00
Einzahlungen aus Investitionsbeiträgen und ähnlichen Entgelten für Investitionstätigkeit	0,00	0,00	0,00	0,00	0,00
Einzahlungen aus der Veräußerung von immateriellen Vermögensgegenständen	0,00	0,00	0,00	0,00	0,00
Einzahlungen aus der Veräußerung von Grundstücken, Gebäuden und sonstigen unbeweglichen Vermögensgegenständen	0,00	0,00	0,00	0,00	0,00
Einzahlungen aus der Veräußerung von übrigem Sachanlagevermögen	0,00	0,00	0,00	0,00	0,00
Einzahlungen aus der Veräußerung von Finanzanlagevermögen und von Wertpapieren des Umlaufvermögens	0,00	0,00	0,00	0,00	0,00
Einzahlungen für sonstige Investitionstätigkeit	0,00	0,00	0,00	0,00	0,00
Einzahlungen für Investitionstätigkeit	0,00	0,00	0,00	0,00	0,00
Auszahlungen für den Erwerb von immateriellen Vermögensgegenständen	0,00	0,00	0,00	0,00	0,00
Auszahlungen für den Erwerb von Grundstücken, Gebäuden und sonstigen unbeweglichen Vermögensgegenständen	0,00	0,00	0,00	0,00	0,00
Auszahlungen für Baumaßnahmen	2.499,00	2.500,00	2.500,00	2.499,00	-1,00
Auszahlungen für den Erwerb von übrigem Sachanlagevermögen	0,00	0,00	0,00	0,00	0,00
Auszahlungen für den Erwerb von Finanzanlagevermögen und von Wertpapieren des Umlaufvermögens	0,00	0,00	0,00	0,00	0,00
Auszahlungen für Investitionsförderungsmaßnahmen	0,00	0,00	0,00	0,00	0,00
Auszahlungen für sonstige Investitionstätigkeit	0,00	0,00	0,00	0,00	0,00
Auszahlungen für Investitionstätigkeit	2.499,00	2.500,00	2.500,00	2.499,00	-1,00
Saldo (Einzahlungen aus Investitionstätigkeit ./. Auszahlungen für Investitionstätigkeit)	-2.499,00	-2.500,00	-2.500,00	-2.499,00	1,00
aus Vorjahren fortgeltende Verpflichtungsermächtigungen für die Maßnahme	-2.499,00	-2.500,00	-2.500,00	-2.499,00	1,00
vorgesehene Verpflichtungsermächtigungen des Haushaltsjahres für die Maßnahme	0,00	0,00	0,00	0,00	0,00
Summe der Verpflichtungsermächtigungen für die Maßnahme	2.499,00	2.500,00	2.500,00	2.499,00	-1,00
davon voraussichtlich kreditfinanziert	0,00	0,00	0,00	0,00	0,00

Teilfinanzrechnung B Planvergleich zu § 50 SächsKomHVO-Doppik
Haushaltsjahr 2015

Ebene **3** Produktklasse 3
 Produktbereich **36** Kinder-, Jugend- und Familienhilfe (SGB VIII)
 Produktgruppe **36.5** Tageseinrichtungen für Kinder
 Produktuntergruppe **36.52** Kindertageseinrichtungen in freier Trägerschaft
 Produkt **36.52.01** Kindertageseinrichtungen in freier Trägerschaft

Ein- und Auszahlungsarten	Ergebnis des Vorjahres	Planansatz ¹ des Haushaltsjahres	Fortgeschriebener Ansatz des Haushaltsjahres	Ist-Ergebnis des Haushaltsjahres	Vergleich Ansatz - Ist
	01 - 12 / 14	01 - 12 / 15	V,01-12,ÜA,B/15	01 - 12 / 15	(Spalte 4 ./. Spalte 3)
	EUR				
	1	2	3	4	5
Maßnahme: 13110018 Sandkasten Krippenbereich	Verantw.: Frau Hohmuth				
Gültigkeit: 01.01.2013 - 31.12.2016	Klasse: 1 Wert bis 49.999 EUR				
Einzahlungen aus Investitionszuwendungen	0,00	0,00	0,00	0,00	0,00
darunter: investive Schlüsselzuweisungen	0,00	0,00	0,00	0,00	0,00
Einzahlungen aus Investitionsbeiträgen und ähnlichen Entgelten für Investitionstätigkeit	0,00	0,00	0,00	0,00	0,00
Einzahlungen aus der Veräußerung von immateriellen Vermögensgegenständen	0,00	0,00	0,00	0,00	0,00
Einzahlungen aus der Veräußerung von Grundstücken, Gebäuden und sonstigen unbeweglichen Vermögensgegenständen	0,00	0,00	0,00	0,00	0,00
Einzahlungen aus der Veräußerung von übrigem Sachanlagevermögen	0,00	0,00	0,00	0,00	0,00
Einzahlungen aus der Veräußerung von Finanzanlagevermögen und von Wertpapieren des Umlaufvermögens	0,00	0,00	0,00	0,00	0,00
Einzahlungen für sonstige Investitionstätigkeit	0,00	0,00	0,00	0,00	0,00
Einzahlungen für Investitionstätigkeit	0,00	0,00	0,00	0,00	0,00
Auszahlungen für den Erwerb von immateriellen Vermögensgegenständen	0,00	0,00	0,00	0,00	0,00
Auszahlungen für den Erwerb von Grundstücken, Gebäuden und sonstigen unbeweglichen Vermögensgegenständen	0,00	0,00	0,00	0,00	0,00
Auszahlungen für Baumaßnahmen	0,00	0,00	0,00	0,00	0,00
Auszahlungen für den Erwerb von übrigem Sachanlagevermögen	841,83	0,00	0,00	0,00	0,00
Auszahlungen für den Erwerb von Finanzanlagevermögen und von Wertpapieren des Umlaufvermögens	0,00	0,00	0,00	0,00	0,00
Auszahlungen für Investitionsförderungsmaßnahmen	0,00	0,00	0,00	0,00	0,00
Auszahlungen für sonstige Investitionstätigkeit	0,00	0,00	0,00	0,00	0,00
Auszahlungen für Investitionstätigkeit	841,83	0,00	0,00	0,00	0,00
Saldo (Einzahlungen aus Investitionstätigkeit ./. Auszahlungen für Investitionstätigkeit)	-841,83	0,00	0,00	0,00	0,00
aus Vorjahren fortgeltende Verpflichtungsermächtigungen für die Maßnahme	-841,83	0,00	0,00	0,00	0,00
vorgesehene Verpflichtungsermächtigungen des Haushaltsjahres für die Maßnahme	0,00	0,00	0,00	0,00	0,00
Summe der Verpflichtungsermächtigungen für die Maßnahme	841,83	0,00	0,00	0,00	0,00
davon voraussichtlich kreditfinanziert	0,00	0,00	0,00	0,00	0,00

Ebene **3** Produktklasse 3
 Produktbereich **36** Kinder-, Jugend- und Familienhilfe (SGB VIII)
 Produktgruppe **36.5** Tageseinrichtungen für Kinder
 Produktuntergruppe **36.52** Kindertageseinrichtungen in freier Trägerschaft
 Produkt **36.52.01** Kindertageseinrichtungen in freier Trägerschaft

Ein- und Auszahlungsarten	Ergebnis des Vorjahres	Planansatz ¹ des Haushaltsjahres	Fortgeschriebener Ansatz des Haushaltsjahres	Ist-Ergebnis des Haushaltsjahres	Vergleich Ansatz - Ist
	01 - 12 / 14	01 - 12 / 15	V,01-12,ÜA,B/15	01 - 12 / 15	(Spalte 4 .J. Spalte 3)
	EUR				
	1	2	3	4	5
Maßnahme: 14110004 Außenspielgerät	Verantw.: Frau Hohmuth				
Gültigkeit: 01.01.2014 - 31.12.2016	Klasse: 1 Wert bis 49.999 EUR				
Einzahlungen aus Investitionszuwendungen	0,00	0,00	0,00	0,00	0,00
darunter: investive Schlüsselzuweisungen	0,00	0,00	0,00	0,00	0,00
Einzahlungen aus Investitionsbeiträgen und ähnlichen Entgelten für Investitionstätigkeit	0,00	0,00	0,00	0,00	0,00
Einzahlungen aus der Veräußerung von immateriellen Vermögensgegenständen	0,00	0,00	0,00	0,00	0,00
Einzahlungen aus der Veräußerung von Grundstücken, Gebäuden und sonstigen unbeweglichen Vermögensgegenständen	0,00	0,00	0,00	0,00	0,00
Einzahlungen aus der Veräußerung von übrigem Sachanlagevermögen	0,00	0,00	0,00	0,00	0,00
Einzahlungen aus der Veräußerung von Finanzanlagevermögen und von Wertpapieren des Umlaufvermögens	0,00	0,00	0,00	0,00	0,00
Einzahlungen für sonstige Investitionstätigkeit	0,00	0,00	0,00	0,00	0,00
Einzahlungen für Investitionstätigkeit	0,00	0,00	0,00	0,00	0,00
Auszahlungen für den Erwerb von immateriellen Vermögensgegenständen	0,00	0,00	0,00	0,00	0,00
Auszahlungen für den Erwerb von Grundstücken, Gebäuden und sonstigen unbeweglichen Vermögensgegenständen	0,00	0,00	0,00	0,00	0,00
Auszahlungen für Baumaßnahmen	0,00	0,00	0,00	0,00	0,00
Auszahlungen für den Erwerb von übrigem Sachanlagevermögen	0,00	0,00	15.158,51	0,00	-15.158,51
Auszahlungen für den Erwerb von Finanzanlagevermögen und von Wertpapieren des Umlaufvermögens	0,00	0,00	0,00	0,00	0,00
Auszahlungen für Investitionsförderungsmaßnahmen	0,00	0,00	0,00	0,00	0,00
Auszahlungen für sonstige Investitionstätigkeit	0,00	0,00	0,00	0,00	0,00
Auszahlungen für Investitionstätigkeit	0,00	0,00	15.158,51	0,00	-15.158,51
Saldo (Einzahlungen aus Investitionstätigkeit ./ Auszahlungen für Investitionstätigkeit)	0,00	0,00	-15.158,51	0,00	15.158,51
aus Vorjahren fortgeltende Verpflichtungsermächtigungen für die Maßnahme	0,00	0,00	-15.158,51	0,00	15.158,51
vorgesehene Verpflichtungsermächtigungen des Haushaltsjahres für die Maßnahme	0,00	0,00	0,00	0,00	0,00
Summe der Verpflichtungsermächtigungen für die Maßnahme	0,00	0,00	15.158,51	0,00	-15.158,51
davon voraussichtlich kreditfinanziert	0,00	0,00	0,00	0,00	0,00

Teilfinanzrechnung B Planvergleich zu § 50 SächsKomHVO-Doppik
Haushaltsjahr 2015

Ebene **3** Produktklasse 3
 Produktbereich **36** Kinder-, Jugend- und Familienhilfe (SGB VIII)
 Produktgruppe **36.5** Tageseinrichtungen für Kinder
 Produktuntergruppe **36.52** Kindertageseinrichtungen in freier Trägerschaft
 Produkt **36.52.01** Kindertageseinrichtungen in freier Trägerschaft

Ein- und Auszahlungsarten	Ergebnis des Vorjahres	Planansatz ¹ des Haushaltsjahres	Fortgeschriebener Ansatz des Haushaltsjahres	Ist-Ergebnis des Haushaltsjahres	Vergleich Ansatz - Ist
	01 - 12 / 14	01 - 12 / 15	V,01-12,ÜA,B/15	01 - 12 / 15	(Spalte 4 .J. Spalte 3)
	EUR				
	1	2	3	4	5
Maßnahme: 14110005 Ausstattung (GM)	Verantw.: Frau Hohmuth				
Gültigkeit: 01.01.2014 -	Klasse: 1 Wert bis 49.999 EUR				
Einzahlungen aus Investitionszuwendungen	0,00	0,00	0,00	0,00	0,00
darunter: investive Schlüsselzuweisungen	0,00	0,00	0,00	0,00	0,00
Einzahlungen aus Investitionsbeiträgen und ähnlichen Entgelten für Investitionstätigkeit	0,00	0,00	0,00	0,00	0,00
Einzahlungen aus der Veräußerung von immateriellen Vermögensgegenständen	0,00	0,00	0,00	0,00	0,00
Einzahlungen aus der Veräußerung von Grundstücken, Gebäuden und sonstigen unbeweglichen Vermögensgegenständen	0,00	0,00	0,00	0,00	0,00
Einzahlungen aus der Veräußerung von übrigem Sachanlagevermögen	0,00	0,00	0,00	0,00	0,00
Einzahlungen aus der Veräußerung von Finanzanlagevermögen und von Wertpapieren des Umlaufvermögens	0,00	0,00	0,00	0,00	0,00
Einzahlungen für sonstige Investitionstätigkeit	0,00	0,00	0,00	0,00	0,00
Einzahlungen für Investitionstätigkeit	0,00	0,00	0,00	0,00	0,00
Auszahlungen für den Erwerb von immateriellen Vermögensgegenständen	0,00	0,00	0,00	0,00	0,00
Auszahlungen für den Erwerb von Grundstücken, Gebäuden und sonstigen unbeweglichen Vermögensgegenständen	0,00	0,00	0,00	0,00	0,00
Auszahlungen für Baumaßnahmen	0,00	0,00	0,00	0,00	0,00
Auszahlungen für den Erwerb von übrigem Sachanlagevermögen	2.776,41	1.500,00	2.247,80	2.247,80	0,00
Auszahlungen für den Erwerb von Finanzanlagevermögen und von Wertpapieren des Umlaufvermögens	0,00	0,00	0,00	0,00	0,00
Auszahlungen für Investitionsförderungsmaßnahmen	0,00	0,00	0,00	0,00	0,00
Auszahlungen für sonstige Investitionstätigkeit	0,00	0,00	0,00	0,00	0,00
Auszahlungen für Investitionstätigkeit	2.776,41	1.500,00	2.247,80	2.247,80	0,00
Saldo (Einzahlungen aus Investitionstätigkeit ./ Auszahlungen für Investitionstätigkeit)	-2.776,41	-1.500,00	-2.247,80	-2.247,80	0,00
aus Vorjahren fortgeltende Verpflichtungsermächtigungen für die Maßnahme	-2.776,41	-1.500,00	-2.247,80	-2.247,80	0,00
vorgesehene Verpflichtungsermächtigungen des Haushaltsjahres für die Maßnahme	0,00	0,00	0,00	0,00	0,00
Summe der Verpflichtungsermächtigungen für die Maßnahme	2.776,41	1.500,00	2.247,80	2.247,80	0,00
davon voraussichtlich kreditfinanziert	0,00	0,00	0,00	0,00	0,00

Ebene **3** Produktklasse 3
 Produktbereich **36** Kinder-, Jugend- und Familienhilfe (SGB VIII)
 Produktgruppe **36.5** Tageseinrichtungen für Kinder
 Produktuntergruppe **36.52** Kindertageseinrichtungen in freier Trägerschaft
 Produkt **36.52.01** Kindertageseinrichtungen in freier Trägerschaft

Ein- und Auszahlungsarten	Ergebnis des Vorjahres	Planansatz ¹ des Haushaltsjahres	Fortgeschriebener Ansatz des Haushaltsjahres	Ist-Ergebnis des Haushaltsjahres	Vergleich Ansatz - Ist
	01 - 12 / 14	01 - 12 / 15	V,01-12,ÜA,B/15	01 - 12 / 15	(Spalte 4 .J. Spalte 3)
	EUR				
	1	2	3	4	5
Maßnahme: 15110019 Ausstattung (GM)	Verantw.: Frau Hohmuth				
Gültigkeit: 01.01.2015 -	Klasse: 1 Wert bis 49.999 EUR				
Einzahlungen aus Investitionszuwendungen	0,00	0,00	0,00	0,00	0,00
darunter: investive Schlüsselzuweisungen	0,00	0,00	0,00	0,00	0,00
Einzahlungen aus Investitionsbeiträgen und ähnlichen Entgelten für Investitionstätigkeit	0,00	0,00	0,00	0,00	0,00
Einzahlungen aus der Veräußerung von immateriellen Vermögensgegenständen	0,00	0,00	0,00	0,00	0,00
Einzahlungen aus der Veräußerung von Grundstücken, Gebäuden und sonstigen unbeweglichen Vermögensgegenständen	0,00	0,00	0,00	0,00	0,00
Einzahlungen aus der Veräußerung von übrigem Sachanlagevermögen	0,00	0,00	0,00	0,00	0,00
Einzahlungen aus der Veräußerung von Finanzanlagevermögen und von Wertpapieren des Umlaufvermögens	0,00	0,00	0,00	0,00	0,00
Einzahlungen für sonstige Investitionstätigkeit	0,00	0,00	0,00	0,00	0,00
Einzahlungen für Investitionstätigkeit	0,00	0,00	0,00	0,00	0,00
Auszahlungen für den Erwerb von immateriellen Vermögensgegenständen	0,00	0,00	0,00	0,00	0,00
Auszahlungen für den Erwerb von Grundstücken, Gebäuden und sonstigen unbeweglichen Vermögensgegenständen	0,00	0,00	0,00	0,00	0,00
Auszahlungen für Baumaßnahmen	0,00	0,00	0,00	0,00	0,00
Auszahlungen für den Erwerb von übrigem Sachanlagevermögen	0,00	6.000,00	4.769,29	4.423,29	-346,00
Auszahlungen für den Erwerb von Finanzanlagevermögen und von Wertpapieren des Umlaufvermögens	0,00	0,00	0,00	0,00	0,00
Auszahlungen für Investitionsförderungsmaßnahmen	0,00	0,00	0,00	0,00	0,00
Auszahlungen für sonstige Investitionstätigkeit	0,00	0,00	0,00	0,00	0,00
Auszahlungen für Investitionstätigkeit	0,00	6.000,00	4.769,29	4.423,29	-346,00
Saldo (Einzahlungen aus Investitionstätigkeit ./. Auszahlungen für Investitionstätigkeit)	0,00	-6.000,00	-4.769,29	-4.423,29	346,00
aus Vorjahren fortgeltende Verpflichtungsermächtigungen für die Maßnahme	0,00	-6.000,00	-4.769,29	-4.423,29	346,00
vorgesehene Verpflichtungsermächtigungen des Haushaltsjahres für die Maßnahme	0,00	0,00	0,00	0,00	0,00
Summe der Verpflichtungsermächtigungen für die Maßnahme	0,00	6.000,00	4.769,29	4.423,29	-346,00
davon voraussichtlich kreditfinanziert	0,00	0,00	0,00	0,00	0,00

Teilfinanzrechnung B Planvergleich zu § 50 SächsKomHVO-Doppik
Haushaltsjahr 2015

Ebene **3** Produktklasse 3
 Produktbereich **36** Kinder-, Jugend- und Familienhilfe (SGB VIII)
 Produktgruppe **36.5** Tageseinrichtungen für Kinder
 Produktuntergruppe **36.52** Kindertageseinrichtungen in freier Trägerschaft
 Produkt **36.52.01** Kindertageseinrichtungen in freier Trägerschaft

Ein- und Auszahlungsarten	Ergebnis des Vorjahres	Planansatz ¹ des Haushaltsjahres	Fortgeschriebener Ansatz des Haushaltsjahres	Ist-Ergebnis des Haushaltsjahres	Vergleich Ansatz - Ist
	01 - 12 / 14	01 - 12 / 15	V,01-12,ÜA,B/15	01 - 12 / 15	(Spalte 4 .J. Spalte 3)
	EUR				
	1	2	3	4	5
Maßnahme: ALT99999 Altmaßnahmen bis 2010	Verantw.: FB-Leiter				
Gültigkeit: 01.01.2009 -	Klasse: 1 Wert bis 49.999 EUR				
Einzahlungen aus Investitionszuwendungen	0,00	0,00	0,00	0,00	0,00
darunter: investive Schlüsselzuweisungen	0,00	0,00	0,00	0,00	0,00
Einzahlungen aus Investitionsbeiträgen und ähnlichen Entgelten für Investitionstätigkeit	0,00	0,00	0,00	0,00	0,00
Einzahlungen aus der Veräußerung von immateriellen Vermögensgegenständen	0,00	0,00	0,00	0,00	0,00
Einzahlungen aus der Veräußerung von Grundstücken, Gebäuden und sonstigen unbeweglichen Vermögensgegenständen	0,00	0,00	0,00	0,00	0,00
Einzahlungen aus der Veräußerung von übrigem Sachanlagevermögen	0,00	0,00	0,00	0,00	0,00
Einzahlungen aus der Veräußerung von Finanzanlagevermögen und von Wertpapieren des Umlaufvermögens	0,00	0,00	0,00	0,00	0,00
Einzahlungen für sonstige Investitionstätigkeit	0,00	0,00	0,00	0,00	0,00
Einzahlungen für Investitionstätigkeit	0,00	0,00	0,00	0,00	0,00
Auszahlungen für den Erwerb von immateriellen Vermögensgegenständen	0,00	0,00	0,00	0,00	0,00
Auszahlungen für den Erwerb von Grundstücken, Gebäuden und sonstigen unbeweglichen Vermögensgegenständen	0,00	0,00	0,00	0,00	0,00
Auszahlungen für Baumaßnahmen	0,00	0,00	0,00	1.513,08	1.513,08
Auszahlungen für den Erwerb von übrigem Sachanlagevermögen	0,00	0,00	0,00	0,00	0,00
Auszahlungen für den Erwerb von Finanzanlagevermögen und von Wertpapieren des Umlaufvermögens	0,00	0,00	0,00	0,00	0,00
Auszahlungen für Investitionsförderungsmaßnahmen	0,00	0,00	0,00	0,00	0,00
Auszahlungen für sonstige Investitionstätigkeit	0,00	0,00	0,00	0,00	0,00
Auszahlungen für Investitionstätigkeit	0,00	0,00	0,00	1.513,08	1.513,08
Saldo (Einzahlungen aus Investitionstätigkeit ./. Auszahlungen für Investitionstätigkeit)	0,00	0,00	0,00	-1.513,08	-1.513,08
aus Vorjahren fortgeltende Verpflichtungsermächtigungen für die Maßnahme	0,00	0,00	0,00	-1.513,08	-1.513,08
vorgesehene Verpflichtungsermächtigungen des Haushaltsjahres für die Maßnahme	0,00	0,00	0,00	0,00	0,00
Summe der Verpflichtungsermächtigungen für die Maßnahme	0,00	0,00	0,00	1.513,08	1.513,08
davon voraussichtlich kreditfinanziert	0,00	0,00	0,00	0,00	0,00

Teilfinanzrechnung B Planvergleich zu § 50 SächsKomHVO-Doppik
Haushaltsjahr 2015

Ebene **4** Produktklasse 4
 Produktbereich **42** Sportförderung
 Produktgruppe **42.4** Sportstätten und Bäder
 Produktuntergruppe **42.41** Sportstätten und Sporteinrichtungen
 Produkt **42.41.01** Sportplätze

Ein- und Auszahlungsarten	Ergebnis des Vorjahres	Planansatz ¹ des Haushaltsjahres	Fortgeschriebener Ansatz des Haushaltsjahres	Ist-Ergebnis des Haushaltsjahres	Vergleich Ansatz - Ist
	01 - 12 / 14	01 - 12 / 15	V,01-12,ÜA,B/15	01 - 12 / 15	(Spalte 4 ./. Spalte 3)
	EUR				
	1	2	3	4	5
Maßnahme: 14110014 Deckentragwerk, Schwingboden					Verantw.: Frau Hohmuth
Gültigkeit: 01.01.2014 -	Klasse: 2				Wert ab 50.000 EUR
Einzahlungen aus Investitionszuwendungen	0,00	0,00	0,00	243.214,07	243.214,07
darunter: investive Schlüsselzuweisungen	0,00	0,00	0,00	0,00	0,00
Einzahlungen aus Investitionsbeiträgen und ähnlichen Entgelten für Investitionstätigkeit	0,00	0,00	0,00	0,00	0,00
Einzahlungen aus der Veräußerung von immateriellen Vermögensgegenständen	0,00	0,00	0,00	0,00	0,00
Einzahlungen aus der Veräußerung von Grundstücken, Gebäuden und sonstigen unbeweglichen Vermögensgegenständen	0,00	0,00	0,00	0,00	0,00
Einzahlungen aus der Veräußerung von übrigem Sachanlagevermögen	0,00	0,00	0,00	0,00	0,00
Einzahlungen aus der Veräußerung von Finanzanlagevermögen und von Wertpapieren des Umlaufvermögens	0,00	0,00	0,00	0,00	0,00
Einzahlungen für sonstige Investitionstätigkeit	0,00	0,00	0,00	0,00	0,00
Einzahlungen für Investitionstätigkeit	0,00	0,00	0,00	243.214,07	243.214,07
Auszahlungen für den Erwerb von immateriellen Vermögensgegenständen	0,00	0,00	0,00	0,00	0,00
Auszahlungen für den Erwerb von Grundstücken, Gebäuden und sonstigen unbeweglichen Vermögensgegenständen	0,00	0,00	0,00	0,00	0,00
Auszahlungen für Baumaßnahmen	14.399,18	269.750,00	927.310,62	451.330,87	-475.979,75
Auszahlungen für den Erwerb von übrigem Sachanlagevermögen	0,00	0,00	0,00	0,00	0,00
Auszahlungen für den Erwerb von Finanzanlagevermögen und von Wertpapieren des Umlaufvermögens	0,00	0,00	0,00	0,00	0,00
Auszahlungen für Investitionsförderungsmaßnahmen	0,00	0,00	0,00	0,00	0,00
Auszahlungen für sonstige Investitionstätigkeit	0,00	0,00	0,00	0,00	0,00
Auszahlungen für Investitionstätigkeit	14.399,18	269.750,00	927.310,62	451.330,87	-475.979,75
Saldo (Einzahlungen aus Investitionstätigkeit ./. Auszahlungen für Investitionstätigkeit)	-14.399,18	-269.750,00	-927.310,62	-208.116,80	719.193,82
aus Vorjahren fortgeltende Verpflichtungsermächtigungen für die Maßnahme	-14.399,18	-269.750,00	-927.310,62	-451.330,87	475.979,75
vorgesehene Verpflichtungsermächtigungen des Haushaltsjahres für die Maßnahme	0,00	0,00	0,00	0,00	0,00
Summe der Verpflichtungsermächtigungen für die Maßnahme	14.399,18	269.750,00	927.310,62	451.330,87	-475.979,75
davon voraussichtlich kreditfinanziert	0,00	0,00	0,00	0,00	0,00

Ebene	5	Produktklasse 5
Produktbereich	57	Wirtschaft und Tourismus
Produktgruppe	57.3	Allgemeine Einrichtungen und Unternehmen
Produktuntergruppe	57.30	Allgemeine Einrichtungen und Unternehmen
Produkt	57.30.01	Bereitstellung von Messehallen, Mehrzweckhallen, Stadthallen, Dorfgemeinschaftshäusern, Mehrzweckhäu

Ein- und Auszahlungsarten	Ergebnis des Vorjahres	Planansatz ¹ des Haushaltsjahres	Fortgeschriebener Ansatz des Haushaltsjahres	Ist-Ergebnis des Haushaltsjahres	Vergleich Ansatz - Ist
	01 - 12 / 14	01 - 12 / 15	V,01-12,ÜA,B/15	01 - 12 / 15	(Spalte 4 .J. Spalte 3)
	EUR				
	1	2	3	4	5
Maßnahme: 12110029 Ausstattung (GM)					Verantw.: Frau Hohmuth
Gültigkeit: 01.01.2012 -	Klasse: 2		Wert ab 50.000 EUR		
Einzahlungen aus Investitionszuwendungen	0,00	0,00	0,00	0,00	0,00
darunter: investive Schlüsselzuweisungen	0,00	0,00	0,00	0,00	0,00
Einzahlungen aus Investitionsbeiträgen und ähnlichen Entgelten für Investitionstätigkeit	0,00	0,00	0,00	0,00	0,00
Einzahlungen aus der Veräußerung von immateriellen Vermögensgegenständen	0,00	0,00	0,00	0,00	0,00
Einzahlungen aus der Veräußerung von Grundstücken, Gebäuden und sonstigen unbeweglichen Vermögensgegenständen	0,00	0,00	0,00	0,00	0,00
Einzahlungen aus der Veräußerung von übrigem Sachanlagevermögen	0,00	0,00	0,00	0,00	0,00
Einzahlungen aus der Veräußerung von Finanzanlagevermögen und von Wertpapieren des Umlaufvermögens	0,00	0,00	0,00	0,00	0,00
Einzahlungen für sonstige Investitionstätigkeit	0,00	0,00	0,00	0,00	0,00
Einzahlungen für Investitionstätigkeit	0,00	0,00	0,00	0,00	0,00
Auszahlungen für den Erwerb von immateriellen Vermögensgegenständen	0,00	0,00	0,00	0,00	0,00
Auszahlungen für den Erwerb von Grundstücken, Gebäuden und sonstigen unbeweglichen Vermögensgegenständen	0,00	0,00	0,00	0,00	0,00
Auszahlungen für Baumaßnahmen	0,00	0,00	0,00	0,00	0,00
Auszahlungen für den Erwerb von übrigem Sachanlagevermögen	94.636,46	20.000,00	24.263,00	18.913,50	-5.349,50
Auszahlungen für den Erwerb von Finanzanlagevermögen und von Wertpapieren des Umlaufvermögens	0,00	0,00	0,00	0,00	0,00
Auszahlungen für Investitionsförderungsmaßnahmen	0,00	0,00	0,00	0,00	0,00
Auszahlungen für sonstige Investitionstätigkeit	0,00	0,00	0,00	0,00	0,00
Auszahlungen für Investitionstätigkeit	94.636,46	20.000,00	24.263,00	18.913,50	-5.349,50
Saldo (Einzahlungen aus Investitionstätigkeit ./. Auszahlungen für Investitionstätigkeit)	-94.636,46	-20.000,00	-24.263,00	-18.913,50	5.349,50
aus Vorjahren fortgeltende Verpflichtungsermächtigungen für die Maßnahme	-94.636,46	-20.000,00	-24.263,00	-18.913,50	5.349,50
vorgesehene Verpflichtungsermächtigungen des Haushaltsjahres für die Maßnahme	0,00	0,00	0,00	0,00	0,00
Summe der Verpflichtungsermächtigungen für die Maßnahme	94.636,46	20.000,00	24.263,00	18.913,50	-5.349,50
davon voraussichtlich kreditfinanziert	0,00	0,00	0,00	0,00	0,00

Ebene	5	Produktklasse 5
Produktbereich	57	Wirtschaft und Tourismus
Produktgruppe	57.3	Allgemeine Einrichtungen und Unternehmen
Produktuntergruppe	57.30	Allgemeine Einrichtungen und Unternehmen
Produkt	57.30.01	Bereitstellung von Messehallen, Mehrzweckhallen, Stadthallen, Dorfgemeinschaftshäusern, Mehrzweckhäu

Ein- und Auszahlungsarten	Ergebnis des Vorjahres	Planansatz ¹ des Haushaltsjahres	Fortgeschriebener Ansatz des Haushaltsjahres	Ist-Ergebnis des Haushaltsjahres	Vergleich Ansatz - Ist
	01 - 12 / 14	01 - 12 / 15	V,01-12,ÜA,B/15	01 - 12 / 15	(Spalte 4 .J. Spalte 3)
	EUR				
	1	2	3	4	5
Maßnahme: 12110030 Ausstattung (GM)					Verantw.: Frau Hohmuth
Gültigkeit: 01.01.2012 -	Klasse: 2		Wert ab 50.000 EUR		
Einzahlungen aus Investitionszuwendungen	0,00	0,00	0,00	0,00	0,00
darunter: investive Schlüsselzuweisungen	0,00	0,00	0,00	0,00	0,00
Einzahlungen aus Investitionsbeiträgen und ähnlichen Entgelten für Investitionstätigkeit	0,00	0,00	0,00	0,00	0,00
Einzahlungen aus der Veräußerung von immateriellen Vermögensgegenständen	0,00	0,00	0,00	0,00	0,00
Einzahlungen aus der Veräußerung von Grundstücken, Gebäuden und sonstigen unbeweglichen Vermögensgegenständen	0,00	0,00	0,00	0,00	0,00
Einzahlungen aus der Veräußerung von übrigem Sachanlagevermögen	0,00	0,00	0,00	0,00	0,00
Einzahlungen aus der Veräußerung von Finanzanlagevermögen und von Wertpapieren des Umlaufvermögens	0,00	0,00	0,00	0,00	0,00
Einzahlungen für sonstige Investitionstätigkeit	0,00	0,00	0,00	0,00	0,00
Einzahlungen für Investitionstätigkeit	0,00	0,00	0,00	0,00	0,00
Auszahlungen für den Erwerb von immateriellen Vermögensgegenständen	0,00	0,00	0,00	0,00	0,00
Auszahlungen für den Erwerb von Grundstücken, Gebäuden und sonstigen unbeweglichen Vermögensgegenständen	0,00	0,00	0,00	0,00	0,00
Auszahlungen für Baumaßnahmen	0,00	0,00	0,00	0,00	0,00
Auszahlungen für den Erwerb von übrigem Sachanlagevermögen	776,37	0,00	0,00	0,00	0,00
Auszahlungen für den Erwerb von Finanzanlagevermögen und von Wertpapieren des Umlaufvermögens	0,00	0,00	0,00	0,00	0,00
Auszahlungen für Investitionsförderungsmaßnahmen	0,00	0,00	0,00	0,00	0,00
Auszahlungen für sonstige Investitionstätigkeit	0,00	0,00	0,00	0,00	0,00
Auszahlungen für Investitionstätigkeit	776,37	0,00	0,00	0,00	0,00
Saldo (Einzahlungen aus Investitionstätigkeit ./. Auszahlungen für Investitionstätigkeit)	-776,37	0,00	0,00	0,00	0,00
aus Vorjahren fortgeltende Verpflichtungsermächtigungen für die Maßnahme	-776,37	0,00	0,00	0,00	0,00
vorgesehene Verpflichtungsermächtigungen des Haushaltsjahres für die Maßnahme	0,00	0,00	0,00	0,00	0,00
Summe der Verpflichtungsermächtigungen für die Maßnahme	776,37	0,00	0,00	0,00	0,00
davon voraussichtlich kreditfinanziert	0,00	0,00	0,00	0,00	0,00

Ebene	5	Produktklasse 5
Produktbereich	57	Wirtschaft und Tourismus
Produktgruppe	57.3	Allgemeine Einrichtungen und Unternehmen
Produktuntergruppe	57.30	Allgemeine Einrichtungen und Unternehmen
Produkt	57.30.01	Bereitstellung von Messehallen, Mehrzweckhallen, Stadthallen, Dorfgemeinschaftshäusern, Mehrzweckhäu

Ein- und Auszahlungsarten	Ergebnis des Vorjahres	Planansatz ¹ des Haushaltsjahres	Fortgeschriebener Ansatz des Haushaltsjahres	Ist-Ergebnis des Haushaltsjahres	Vergleich Ansatz - Ist
	01 - 12 / 14	01 - 12 / 15	V,01-12,ÜA,B/15	01 - 12 / 15	(Spalte 4 .J. Spalte 3)
	EUR				
	1	2	3	4	5
Maßnahme: 15110024 Bühnenvorhänge	Verantw.: Frau Hohmuth				
Gültigkeit: 01.01.2015 - 31.12.2016	Klasse: 1 Wert bis 49.999 EUR				
Einzahlungen aus Investitionszuwendungen	0,00	0,00	7.414,18	0,00	-7.414,18
darunter: investive Schlüsselzuweisungen	0,00	0,00	0,00	0,00	0,00
Einzahlungen aus Investitionsbeiträgen und ähnlichen Entgelten für Investitionstätigkeit	0,00	0,00	0,00	0,00	0,00
Einzahlungen aus der Veräußerung von immateriellen Vermögensgegenständen	0,00	0,00	0,00	0,00	0,00
Einzahlungen aus der Veräußerung von Grundstücken, Gebäuden und sonstigen unbeweglichen Vermögensgegenständen	0,00	0,00	0,00	0,00	0,00
Einzahlungen aus der Veräußerung von übrigem Sachanlagevermögen	0,00	0,00	0,00	0,00	0,00
Einzahlungen aus der Veräußerung von Finanzanlagevermögen und von Wertpapieren des Umlaufvermögens	0,00	0,00	0,00	0,00	0,00
Einzahlungen für sonstige Investitionstätigkeit	0,00	0,00	0,00	0,00	0,00
Einzahlungen für Investitionstätigkeit	0,00	0,00	7.414,18	0,00	-7.414,18
Auszahlungen für den Erwerb von immateriellen Vermögensgegenständen	0,00	0,00	0,00	0,00	0,00
Auszahlungen für den Erwerb von Grundstücken, Gebäuden und sonstigen unbeweglichen Vermögensgegenständen	0,00	0,00	0,00	0,00	0,00
Auszahlungen für Baumaßnahmen	0,00	0,00	0,00	0,00	0,00
Auszahlungen für den Erwerb von übrigem Sachanlagevermögen	0,00	0,00	7.414,18	7.414,18	0,00
Auszahlungen für den Erwerb von Finanzanlagevermögen und von Wertpapieren des Umlaufvermögens	0,00	0,00	0,00	0,00	0,00
Auszahlungen für Investitionsförderungsmaßnahmen	0,00	0,00	0,00	0,00	0,00
Auszahlungen für sonstige Investitionstätigkeit	0,00	0,00	0,00	0,00	0,00
Auszahlungen für Investitionstätigkeit	0,00	0,00	7.414,18	7.414,18	0,00
Saldo (Einzahlungen aus Investitionstätigkeit ./ Auszahlungen für Investitionstätigkeit)	0,00	0,00	0,00	-7.414,18	-7.414,18
aus Vorjahren fortgeltende Verpflichtungsermächtigungen für die Maßnahme	0,00	0,00	-7.414,18	-7.414,18	0,00
vorgesehene Verpflichtungsermächtigungen des Haushaltsjahres für die Maßnahme	0,00	0,00	0,00	0,00	0,00
Summe der Verpflichtungsermächtigungen für die Maßnahme	0,00	0,00	7.414,18	7.414,18	0,00
davon voraussichtlich kreditfinanziert	0,00	0,00	0,00	0,00	0,00

Ebene	7	Produktklasse 7
Produktbereich	73	Kita "Zwergenland" HW Juni 2013
Produktgruppe	73.6	Kita "Zwergenland" HW Juni 2013
Produktuntergruppe	73.60	Kita "Zwergenland" HW Juni 2013
Produkt	73.60.01	Kita "Zwergenland" HW Juni 2013

Ein- und Auszahlungsarten	Ergebnis des Vorjahres	Planansatz ¹ des Haushaltsjahres	Fortgeschriebener Ansatz des Haushaltsjahres	Ist-Ergebnis des Haushaltsjahres	Vergleich Ansatz - Ist
	01 - 12 / 14	01 - 12 / 15	V,01-12,ÜA,B/15	01 - 12 / 15	(Spalte 4 .J. Spalte 3)
	EUR				
	1	2	3	4	5
Maßnahme: HW-11001 Sonnensegel	Verantw.: Frau Hohmuth				
Gültigkeit: 01.01.2014 -	Klasse: 1 Wert bis 49.999 EUR				
Einzahlungen aus Investitionszuwendungen	0,00	0,00	0,00	0,00	0,00
darunter: investive Schlüsselzuweisungen	0,00	0,00	0,00	0,00	0,00
Einzahlungen aus Investitionsbeiträgen und ähnlichen Entgelten für Investitionstätigkeit	0,00	0,00	0,00	0,00	0,00
Einzahlungen aus der Veräußerung von immateriellen Vermögensgegenständen	0,00	0,00	0,00	0,00	0,00
Einzahlungen aus der Veräußerung von Grundstücken, Gebäuden und sonstigen unbeweglichen Vermögensgegenständen	0,00	0,00	0,00	0,00	0,00
Einzahlungen aus der Veräußerung von übrigem Sachanlagevermögen	0,00	0,00	0,00	0,00	0,00
Einzahlungen aus der Veräußerung von Finanzanlagevermögen und von Wertpapieren des Umlaufvermögens	0,00	0,00	0,00	0,00	0,00
Einzahlungen für sonstige Investitionstätigkeit	0,00	0,00	0,00	0,00	0,00
Einzahlungen für Investitionstätigkeit	0,00	0,00	0,00	0,00	0,00
Auszahlungen für den Erwerb von immateriellen Vermögensgegenständen	0,00	0,00	0,00	0,00	0,00
Auszahlungen für den Erwerb von Grundstücken, Gebäuden und sonstigen unbeweglichen Vermögensgegenständen	0,00	0,00	0,00	0,00	0,00
Auszahlungen für Baumaßnahmen	0,00	0,00	0,00	0,00	0,00
Auszahlungen für den Erwerb von übrigem Sachanlagevermögen	500,57	0,00	0,00	0,00	0,00
Auszahlungen für den Erwerb von Finanzanlagevermögen und von Wertpapieren des Umlaufvermögens	0,00	0,00	0,00	0,00	0,00
Auszahlungen für Investitionsförderungsmaßnahmen	0,00	0,00	0,00	0,00	0,00
Auszahlungen für sonstige Investitionstätigkeit	0,00	0,00	0,00	0,00	0,00
Auszahlungen für Investitionstätigkeit	500,57	0,00	0,00	0,00	0,00
Saldo (Einzahlungen aus Investitionstätigkeit ./ Auszahlungen für Investitionstätigkeit)	-500,57	0,00	0,00	0,00	0,00
aus Vorjahren fortgeltende Verpflichtungsermächtigungen für die Maßnahme	-500,57	0,00	0,00	0,00	0,00
vorgesehene Verpflichtungsermächtigungen des Haushaltsjahres für die Maßnahme	0,00	0,00	0,00	0,00	0,00
Summe der Verpflichtungsermächtigungen für die Maßnahme	500,57	0,00	0,00	0,00	0,00
davon voraussichtlich kreditfinanziert	0,00	0,00	0,00	0,00	0,00

¹ ursprünglicher Planansatz, gegebenenfalls in der Fassung eines Nachtragshaushaltes

Druckparameter: 69 = 3 HH- Rechnung \ M12 Teilfinanzrechnung B: Mandant: 8820 Stadtverwaltung Werdau HH-Jahr: 2015 Budget: 4.00.0;4.00.9;4.10.1;4.10.2;4.10.3;4.10.9;4.20.0 Texte . von: 1 bis: 13 VJ bis: 13 VJ von: 1 . von: 1 bis: 13 Startseite: 1 erw. Listentyp: B Listen-Nr.: 3-Teilfinanzhaushalt B Listentyp: F Wertgrenze: 0 Ebene: 5 Hierarchie: P-Produkt Hierarchie (zuzüglich der Einschränkungen aus der Nutzerverwaltung für 'C8820103'); VJ von = 1; VJ bis = 13; . von = 1; bis = 13; . von = 1; bis = 13; mit Rest aus Vorjahr = an; mit Budgetumbuchungen = an; mit ÜPL/APL = an; mit Ansatz Plan/Nachtrag = an; Wertgrenze = 0; Hierarchie = P; Ebene = 5; Ausweis Nullpositionen = an; Startseite = 1; Listen-Nr. = 3; Listentyp = F; Positionsnachweis = an; erw. Listentyp = B

**Vermögensrechnung
(Bilanz)
zum 31.12.2015**

Haushaltsjahr: 2015

Aktiva	Haushaltsjahr 00 - 12 / 15 EUR	Vorjahr 00 - 12 / 14 EUR
1. Anlagevermögen	190.840.055,85	184.573.563,33
a) Immaterielle Vermögensgegenstände	70.305,63	60.762,46
b) Sonderposten für geleistete Investitionszuwendungen	643.546,45	610.604,09
c) Sachanlagevermögen	121.384.429,53	115.337.526,10
aa) Unbebaute Grundstücke und grundstücksgleiche Rechte an solchen	8.862.008,97	8.545.327,28
bb) Bebaute Grundstücke und grundstücksgleiche Rechte an solchen	33.025.791,62	32.852.423,56
cc) Infrastrukturvermögen	65.550.778,44	61.746.308,68
dd) Bauten auf fremden Grund und Boden	248.078,64	259.365,19
ee) Kunstgegenstände und Kulturdenkmäler	1.574.229,51	1.557.157,18
ff) Maschinen, technische Anlagen, Fahrzeuge	2.150.152,01	1.974.549,55
gg) Betriebs- und Geschäftsausstattung, Tiere	1.359.444,37	1.249.093,93
hh) Geleistete Anzahlungen und Anlagen im Bau	8.613.945,97	7.153.300,73
d) Finanzanlagevermögen	68.741.774,24	68.564.670,68
aa) Anteile an verbundenen Unternehmen	54.200.607,51	54.473.142,91
bb) Beteiligungen	14.541.166,73	14.091.527,77
cc) Sondervermögen	0,00	0,00
dd) Ausleihungen	0,00	0,00
ee) Wertpapiere	0,00	0,00
2. Umlaufvermögen	23.682.951,93	21.661.615,29
a) Vorräte	1.791.825,33	1.679.836,08
b) Öffentlich-rechtliche Forderungen und Forderungen aus Transferleistungen	13.972.039,54	8.425.989,74
c) Privatrechtliche Forderungen, Wertpapiere des Umlaufvermögens	988.247,15	1.072.139,43
d) Liquide Mittel	6.930.839,91	10.483.650,04
3. Aktive Rechnungsabgrenzungsposten	0,00	0,00
a) Aktive Rechnungsabgrenzungsposten	0,00	0,00
4. Nicht durch Kapitalposition gedeckter Fehlbetrag	0,00	0,00
a) Nicht durch Kapitalposition gedeckter Fehlbetrag	0,00	0,00
Summe Aktiva	214.523.007,78	206.235.178,62

Haushaltsjahr: 2015

Passiva	Haushaltsjahr 00 - 12 / 15 EUR	Vorjahr 00 - 12 / 14 EUR
1. Kapitalposition	125.937.186,55	126.754.309,88
a) Basiskapital	124.307.304,24	132.209.059,46
b) Rücklagen	1.629.882,31	1.901.740,23
aa) Rücklage aus Überschüssen des ordentlichen Ergebnisses	1.285.265,03	1.557.122,95
bb) Rücklage aus Überschüssen des Sonderergebnisses	0,00	0,00
cc) Rücklage aus nicht ertragswirksam aufzulösenden Zuwendungen	0,00	0,00
dd) Zweckgebundene und sonstige Rücklagen	344.617,28	344.617,28
c) Fehlbeträge	0,00	-7.356.489,81
aa) Vortrag von Fehlbeträgen des ordentlichen Ergebnisses aus den Vorjahren	0,00	0,00
bb) Fehlbetrag des Sonderergebnisses und Vortrag von Fehlbeträgen des Sonderergebnisses aus den Vorjahren	0,00	-7.356.489,81
cc) Jahresfehlbetrag des ordentlichen Ergebnisses	0,00	0,00
2. Sonderposten	55.716.862,36	49.538.617,23
a) Sonderposten für empfangene Investitionszuwendungen	53.376.655,55	47.233.903,96
b) Sonderposten für Investitionsbeiträge	7.845,75	8.368,80
c) Sonderposten für den Gebührenaussgleich	0,00	0,00
d) Sonstige Sonderposten	2.332.361,06	2.296.344,47
3. Rückstellungen	5.046.597,96	5.698.155,23
a) Rückstellungen für Entgeltzahlungen für Zeiten der Freistellung von der Arbeit im Rahmen von Altersteilzeit	14.050,55	432.805,50
b) Rückstellungen für Rekultivierung und Nachsorge von Deponien	0,00	0,00
c) Rückstellungen für die Sanierung von Altlasten und sonstige Umweltschutzmaßnahmen	1.088.400,00	1.064.400,00
d) Rückstellungen für ungewisse Verbindlichkeiten aus der steuerkraftabhängigen Umlage nach § 25a SächsFAG	0,00	0,00
e) Rückstellungen für ungewisse Verbindlichkeiten aufgrund von Steuerschuldverhältnissen	0,00	0,00
f) Rückstellungen für drohende Verpflichtungen aus anhängigen Gerichts- und Verwaltungsverfahren sowie aus Bürgschaften, Gewährverträgen und wirtschaftlich gleichkommenden Rechtsgeschäften	274.559,84	274.244,43
g) Rückstellungen für unterlassene Aufwendungen für Instandhaltung im Haushaltsjahr	135.090,03	163.006,53
h) Rückstellungen für sonstige vertragliche oder gesetzliche Verpflichtungen zur Gegenleistung gegenüber Dritten, die im laufenden Haushaltsjahr wirtschaftlich begründet wurden und die der Höhe nach noch nicht genau bekannt sind, sofern sie erheblich sind	2.247.825,02	2.380.969,13

Haushaltsjahr: 2015

Passiva	Haushaltsjahr 00 - 12 / 15 EUR	Vorjahr 00 - 12 / 14 EUR
i) Rückstellungen für drohende Verluste aus schwebenden Geschäften und aus laufenden Verfahren	1.286.672,52	1.382.729,64
j) sonstige Rückstellungen	0,00	0,00
4. Verbindlichkeiten	25.912.095,70	22.330.957,00
a) Verbindlichkeiten in Form von Anleihen	0,00	0,00
b) Verbindlichkeiten aus Kreditaufnahmen	7.374.370,26	8.346.504,52
c) Verbindlichkeiten aus Kreditaufnahmen wirtschaftlich gleichkommenden Rechtsgeschäften	0,00	0,00
d) Verbindlichkeiten aus Lieferungen und Leistungen	2.198.765,09	1.560.353,37
e) Verbindlichkeiten aus Transferleistungen	0,00	122.096,48
f) Sonstige Verbindlichkeiten	16.338.960,35	12.302.002,63
5. Passive Rechnungsabgrenzungsposten	1.910.265,21	1.913.139,28
a) Passive Rechnungsabgrenzungsposten	1.910.265,21	1.913.139,28
Summe Passiva	214.523.007,78	206.235.178,62
Summe Aktiva	214.523.007,78	206.235.178,62
Summe Passiva	214.523.007,78	206.235.178,62
Saldo	0,00	0,00

Werdau, den 22. April 2024

 Sören Kristensen
 (Oberbürgermeister)

Haushaltsjahr: 2015

Aktiva	Haushaltsjahr 00 - 12 / 15 EUR	Vorjahr 00 - 12 / 14 EUR
1. Anlagevermögen	190.840.055,85	184.573.563,33
a) Immaterielle Vermögensgegenstände	70.305,63	60.762,46
001000 Gewerbliche Schutzrechte u. ähnliche Rechte u. Werte sowie Lizenzen an solchen Rechten u. Werten	70.305,63	60.762,46
b) Sonderposten für geleistete Investitionszuwendungen	643.546,45	610.604,09
003000 Sonderposten für geleistete Investitionszuwendungen	643.546,45	610.604,09
c) Sachanlagevermögen	121.384.429,53	115.337.526,10
aa) Unbebaute Grundstücke und grundstücksgleiche Rechte an solchen	8.862.008,97	8.545.327,28
011000 Grünflächen	3.728.286,91	3.616.734,74
012000 Ackerland	290.978,30	290.978,30
013000 Wald u. Forsten	265.509,31	265.509,31
015000 Gewässer	8.952,88	8.977,88
019000 Sonstige unbebaute Grundstücke	4.568.281,57	4.363.127,05
ab) Bebaute Grundstücke und grundstücksgleiche Rechte an solchen	33.025.791,62	32.852.423,56
021000 mit Wohnbauten	231.216,22	231.425,74
022000 mit sozialen Einrichtungen	6.770.681,88	7.007.026,45
023000 mit Schulen	11.022.245,29	10.757.218,11
024000 mit Kulturanlagen	2.768.586,80	2.467.209,33
025000 mit Sportanlagen	1.642.613,86	1.747.204,36
026000 mit Gartenanlagen	1.566.623,95	1.543.394,10
027000 mit Verwaltungsgebäuden	1.596.280,30	1.531.103,05
029000 mit sonstigen Gebäuden	7.427.543,32	7.567.842,42
ac) Infrastrukturvermögen	65.550.778,44	61.746.308,68
031000 Brücken, Tunnel u. ingenieurbauliche Anlagen	20.334.679,18	15.221.417,61
035000 Wasserversorgungsanlagen	24.800,62	25.786,08
038000 Straßen, Wege, Plätze	44.800.692,58	46.158.827,01
039000 Sonstiges Infrastrukturvermögen	390.606,06	340.277,98
ad) Bauten auf fremden Grund und Boden	248.078,64	259.365,19
045000 Sportanlagen	184.916,06	191.409,86
049000 Sonstige Bebauung	63.162,58	67.955,33
ae) Kunstgegenstände und Kulturdenkmäler	1.574.229,51	1.557.157,18
051000 Kunstgegenstände	1.476.615,11	1.457.944,53
059000 Sonstige Denkmäler	97.614,40	99.212,65
af) Maschinen, technische Anlagen, Fahrzeuge	2.150.152,01	1.974.549,55
061000 Fahrzeuge	853.868,87	676.272,39
062000 Maschinen, technische Anlagen und Betriebsvorrichtungen	57.466,24	59.098,20
063000 Betriebsvorrichtungen	1.238.816,90	1.239.178,96
ag) Betriebs- und Geschäftsausstattung, Tiere	1.359.444,37	1.249.093,93
071000 Schulausstattung	265.380,68	300.970,05
072000 Ausstattung der Kinderkrippen u. Kindertagesstätten	177.911,98	173.850,55
074000 Sonstige Betriebs- und Geschäftsausstattung	916.151,71	774.273,33
ah) Geleistete Anzahlungen und Anlagen im Bau	8.613.945,97	7.153.300,73
091000 Geleistete Anzahlungen auf Sachanlagen	96.323,55	218.395,42
096100 Anlagen im Bau - Hochbaumaßnahmen	8.517.622,42	6.934.905,31
d) Finanzanlagevermögen	68.741.774,24	68.564.670,68
aa) Anteile an verbundenen Unternehmen	54.200.607,51	54.473.142,91
101400 Sonstige Anteilsrechte	54.200.607,51	54.473.142,91

Haushaltsjahr: 2015

Aktiva	Haushaltsjahr 00 - 12 / 15 EUR	Vorjahr 00 - 12 / 14 EUR
bb) Beteiligungen	14.541.166,73	14.091.527,77
111400 Sonstige Anteilsrechte	14.541.166,73	14.091.527,77
cc) Sondervermögen	0,00	0,00
dd) Ausleihungen	0,00	0,00
ee) Wertpapiere	0,00	0,00
2. Umlaufvermögen	23.682.951,93	21.661.615,29
a) Vorräte	1.791.825,33	1.679.836,08
083000 Betriebsstoffe	33.629,66	33.629,66
084000 Waren und sonstige zur Veräußerung bestimmte Vermögensgegenstände	1.758.195,67	1.646.206,42
b) Öffentlich-rechtliche Forderungen und Forderungen aus Transferleistungen	13.972.039,54	8.425.989,74
151100 Öffentlich-rechtliche Forderungen aus Dienstleistungen/Berichtigungen	-253.514,18	-154.972,77
151101 Berichtigungskonto für SK 151110	-86.059,03	-52.909,41
151102 Berichtigungskonto für SK 151120	-796,26	-926,60
151103 Berichtigungskonto für SK 151130	-119,46	-874,50
151110 Öffentlich-rechtliche Forderungen aus Dienstleistungen LZ bis 1J.	471.058,66	317.253,29
151120 Öffentlich-rechtliche Forderungen aus Dienstleistungen LZ > 1-5J.	5.296,97	6.308,35
151130 Öffentlich-rechtliche Forderungen aus Dienstleistungen LZ>5J.	1.387,48	1.469,48
153000 Steuerforderungen Berichtigungen	-68.033,79	-43.122,46
153001 Berichtigungskonto für SK 153100	-167.414,19	-195.645,38
153002 Berichtigungskonto für SK 153200	-33,96	-1.566,58
153100 Steuerforderungen LZ bis 1J.	785.256,87	804.762,52
153200 Steuerforderungen LZ > 1-5J.	394,43	2.627,62
154001 Berichtigungskonto für SK 154100	-2.756,51	-5.280,14
154002 Berichtigungskonto für SK 154200	-10.023,08	-18.438,96
154100 Forderungen aus Transferleistungen LZ bis 1J.	133.400,17	73.539,50
154200 Forderungen aus Transferleistungen LZ > 1-5J.	116.412,11	256.809,97
155200 Sonstige öffentlich-rechtliche Forderungen LZ > 1-5J.	1.223.911,85	2.224.177,85
159100 sonstige öffentlich-rechtliche Forderungen Berichtigungen	-2.963,11	-2.963,11
159101 Berichtigungskonto für SK 159110	-4.331,92	-8.061,49
159110 sonstige öffentlich-rechtliche Forderungen LZ bis 1J.	8.364.978,37	3.443.658,80
159120 sonstige öffentlich-rechtliche Forderungen LZ > 1-5J.	3.392.846,25	1.712.035,20
159700 Überzahlte Forderungen (Bereinigung)	94.423,92	89.390,61
159800 Einzelwertberichtigung	-21.282,05	-21.282,05
c) Privatrechtliche Forderungen, Wertpapiere des Umlaufvermögens	988.247,15	1.072.139,43
161181 Priv.rechtl. Forderg. aus Lieferg. u. Leistg. Sonstiger inländischer Bereich, LZ bis 1J.	6.248,55	0,00
161184 Berichtigungskonto für SK 161181	-6.021,40	0,00
162503 Berichtigungskonto für SK 162530	-89.381,56	-79.361,11
162530 Sonstige Forderg., Vermögensgegenstände Verb. Untern., Beteilig. u. Sonderverm., LZ>5J.	1.038.113,32	1.105.307,97
162800 Sonstige Forderg., Vermögensgegenstände Sonstiger inländischer Bereich, Berichtigungen	-2.765,91	-3.347,93
162801 Berichtigungskonto für SK 162810	-1.108,37	-1.059,38
162802 Berichtigungskonto für SK 162820	-65,26	-184,02
162803 Berichtigungskonto für SK 162830	-23,11	-20,56

Haushaltsjahr: 2015

Aktiva	Haushaltsjahr 00 - 12 / 15 EUR	Vorjahr 00 - 12 / 14 EUR
162810 Sonstige Forderung.,Vermögensgegenstände Sonstiger inländischer Bereich, LZ bis 1J.	8.929,96	9.896,92
162820 Sonstige Forderung.,Vermögensgegenstände Sonstiger inländischer Bereich,LZ>1-5J.	758,00	2.563,00
162830 Sonstige Forderung.,Vermögensgegenstände Sonstiger inländischer Bereich,LZ>5J.	268,42	286,42
169101 Sonstige Forderung.,Vermögensgegenstände Bund, LZ bis 1J.	135,00	0,00
169104 Berichtigungskonto für SK 169101	-11,62	0,00
169109 Berichtigungskonto für SK 169111	-22,42	-464,25
169111 Sonstige Forderung.,Vermögensgegenstände Land, LZ bis 1J.	260,40	6.465,87
169141 Sonstige Forderung.,Vermögensgegenstände Sonstiger öffentlicher Bereich, LZ bis 1J.	695,90	1.314,51
169145 Berichtigungskonto für SK 169141	-59,92	-94,38
169151 Sonstige Forderung.,Vermögensgegenstände Verb. Untern.,Beteilig.u.Sonderverm., LZ bis 1J.	3.870,92	1.923,22
169155 Berichtigungskonto für SK 169151	-333,29	-138,09
169180 Sonstige Forderung.,Vermögensgegenstände Sonstiger inländischer Bereich, Berichtigungen	-1.789,46	-1.789,46
169181 Sonstige Forderung.,Vermögensgegenstände Sonstiger inländischer Bereich, LZ bis 1J.	40.298,97	38.090,12
169182 Sonstige Forderung.,Vermögensgegenstände Sonstiger inländischer Bereich,LZ>1-5J.	1.159,43	2.718,34
169184 Berichtigungskonto für SK 169181	-10.809,57	-9.354,95
169185 Berichtigungskonto für SK 169182	-99,83	-612,81
d) Liquide Mittel	6.930.839,91	10.483.650,04
171131 SP Zwickau 2265000089	167.306,57	428.678,08
171133 DKB 11461662	13.822,01	13.808,21
171134 UniCredit Bank-Hypo9205349	17.654,93	3.338,56
171135 SP Zwickau 2265014837	4.958.654,04	8.447.280,48
171137 SP Zwickau 2265000062	2.511,81	3.124,01
171138 SP Zwickau 2272000870	192.720,50	34.404,70
171141 Sichteinlagen bei Banken	4.604,25	3.114,25
171142 Sichteinlagen bei Banken	123.921,16	104.672,18
171150 SP Zwickau 1020010947 Spenden Hochwasser Juni 2013	29.796,80	29.796,80
172123 DKB 2800005916	196.963,19	195.202,42
172124 Commerzbank 0252092220	1.220.872,14	1.216.459,31
173110 Barkasse	1.962,51	3.721,04
173111 Wechselgeld Bücherei	50,00	50,00
3. Aktive Rechnungsabgrenzungsposten	0,00	0,00
a) Aktive Rechnungsabgrenzungsposten	0,00	0,00
4. Nicht durch Kapitalposition gedeckter Fehlbetrag	0,00	0,00
a) Nicht durch Kapitalposition gedeckter Fehlbetrag	0,00	0,00
Summe Aktiva	214.523.007,78	206.235.178,62

Haushaltsjahr: 2015

Passiva	Haushaltsjahr 00 - 12 / 15 EUR	Vorjahr 00 - 12 / 14 EUR
1. Kapitalposition	125.937.186,55	126.754.309,88
a) Basiskapital	124.307.304,24	132.209.059,46
201000 Basiskapital	132.219.172,76	132.209.059,46
201100 Basiskapital, Verrechnung gem. § 25 Abs. 5 SächsKomHVO-Doppik	-7.911.868,52	0,00
b) Rücklagen	1.629.882,31	1.901.740,23
aa) Rücklage aus Überschüssen des ordentlichen Ergebnisses	1.285.265,03	1.557.122,95
202100 Rücklagen aus Überschüssen des ordentlichen Ergebnisses	1.285.265,03	1.557.122,95
bb) Rücklage aus Überschüssen des Sonderergebnisses	0,00	0,00
cc) Rücklage aus nicht ertragswirksam aufzulösenden Zuwendungen	0,00	0,00
dd) Zweckgebundene und sonstige Rücklagen	344.617,28	344.617,28
203000 Rücklagen aus nicht ertragswirksam aufzulösenden Zuwendungen	344.617,28	344.617,28
c) Fehlbeträge	0,00	-7.356.489,81
aa) Vortrag von Fehlbeträgen des ordentlichen Ergebnisses aus den Vorjahren	0,00	0,00
bb) Fehlbetrag des Sonderergebnisses und Vortrag von Fehlbeträgen des Sonderergebnisses aus den Vorjahren	0,00	-7.356.489,81
205500 Fehlbetrag d.Sonderergeb. u.Vortrag von Fehlbeträge d. Sonderergeb. aus Vorjahren	0,00	-7.356.489,81
cc) Jahresfehlbetrag des ordentlichen Ergebnisses	0,00	0,00
2. Sonderposten	55.716.862,36	49.538.617,23
a) Sonderposten für empfangene Investitionszuwendungen	53.376.655,55	47.233.903,96
211000 Sonderposten für empfangene Investitionszuwendungen	40.508.102,14	35.110.243,85
211001 Sammelsonderposten für investive Schlüsselzuweisungen	12.528.986,15	11.763.408,55
211100 SoPo f. kommunal. Vorsorgevermögen m. inv. Zweckbindg. Bund	339.567,26	360.251,56
b) Sonderposten für Investitionsbeiträge	7.845,75	8.368,80
212000 Sonderposten für Investitionsbeiträge	7.845,75	8.368,80
c) Sonderposten für den Gebührenaussgleich	0,00	0,00
d) Sonstige Sonderposten	2.332.361,06	2.296.344,47
214100 Sonderposten für kommunales Vorsorgevermögen ohne investive Zweckbindung	1.408.725,12	1.408.725,12
214900 Sonderposten für kommunales Vorsorgevermögen mit investiver Zweckbindung	923.635,94	887.619,35
3. Rückstellungen	5.046.597,96	5.698.155,23
a) Rückstellungen für Entgeltzahlungen für Zeiten der Freistellung von der Arbeit im Rahmen von Altersteilzeit	14.050,55	432.805,50
282000 Entgeltrückstellungen u. ähnliche Maßnahmen	14.050,55	432.805,50
b) Rückstellungen für Rekultivierung und Nachsorge von Deponien	0,00	0,00
c) Rückstellungen für die Sanierung von Altlasten und sonstige Umweltschutzmaßnahmen	1.088.400,00	1.064.400,00
285000 Rückstellungen für die Sanierung von Altlasten u. sonstige Umweltschutzmaßnahmen	1.088.400,00	1.064.400,00

Haushaltsjahr: 2015

Passiva	Haushaltsjahr 00 - 12 / 15 EUR	Vorjahr 00 - 12 / 14 EUR
d) Rückstellungen für ungewisse Verbindlichkeiten aus der steuerkraftabhängigen Umlage nach § 25a SächsFAG	0,00	0,00
e) Rückstellungen für ungewisse Verbindlichkeiten aufgrund von Steuerschuldverhältnissen	0,00	0,00
f) Rückstellungen für drohende Verpflichtungen aus anhängigen Gerichts- und Verwaltungsverfahren sowie aus Bürgschaften, Gewährverträgen und wirtschaftlich gleichkommenden Rechtsgeschäften	274.559,84	274.244,43
288000 Rückstellungen für drohende Verpflichtungen aus anhängigen Gerichtsverfahren und Verwaltungsverfahren	228.425,12	225.074,13
288100 Rückstellg.f.droh.Verpfl.aus anh.Gerichts-u.Verw.-Verf.,Bürgsch.,Gewährl.u.dgl.LZ b.einschl. 1 Jahr	0,00	6.370,30
288200 Rückstellg.f.droh.Verpfl.aus anh.Gerichts-u.Verw.-Verf.,Bürgsch.,Gewährl.u.dgl.LZ über 1 Jahr	46.134,72	42.800,00
g) Rückstellungen für unterlassene Aufwendungen für Instandhaltung im Haushaltsjahr	135.090,03	163.006,53
283100 Rückstellungen für unterlassene Instandhaltung	135.090,03	163.006,53
h) Rückstellungen für sonstige vertragliche oder gesetzliche Verpflichtungen zur Gegenleistung gegenüber Dritten, die im laufenden Haushaltsjahr wirtschaftlich begründet wurden und die der Höhe nach noch nicht genau bekannt sind, sofern sie erheblich sind	2.247.825,02	2.380.969,13
289000 Rückstellg.f.vertragl.Verpfligt.z.Ggleistg.ggü.Dritten,die im akt.HH wirtschaftl. begründet wurden	2.233.825,02	2.380.969,13
289110 Rückstellg.f.vertragl.Verpfligt.z.Ggleistg.ggü.Dritten i.akt.HHJ wirtschaftl. begründet LZ bis 1 J	14.000,00	0,00
i) Rückstellungen für drohende Verluste aus schwebenden Geschäften und aus laufenden Verfahren	1.286.672,52	1.382.729,64
289220 Rückstellungen für drohende Verluste aus schwebenden Geschäften u. lfd. Verfahren LZ über 1 J	1.286.672,52	1.382.729,64
j) sonstige Rückstellungen	0,00	0,00
4. Verbindlichkeiten	25.912.095,70	22.330.957,00
a) Verbindlichkeiten in Form von Anleihen	0,00	0,00
b) Verbindlichkeiten aus Kreditaufnahmen	7.374.370,26	8.346.504,52
23173050 Verbindl. aus Kreditaufn. f. Inv. Kreditinstitute,LZ>5J. (EUR,Festzins,Ordentl.Tilg)	7.374.370,26	8.346.504,52
c) Verbindlichkeiten aus Kreditaufnahmen wirtschaftlich gleichkommenden Rechtsgeschäften	0,00	0,00
d) Verbindlichkeiten aus Lieferungen und Leistungen	2.198.765,09	1.560.353,37
251100 Verbindlichkeiten aus Lieferung und Leistung.	2.198.765,09	1.560.353,37
e) Verbindlichkeiten aus Transferleistungen	0,00	122.096,48
261100 Verbindlichkeiten aus Transferleistungen	0,00	122.096,48
f) Sonstige Verbindlichkeiten	16.338.960,35	12.302.002,63
272000 Sonstige Verbindlichkeiten gegenüber Verbundenen Unternehmen	77,12	-728,88
275000 Sonstige Verbindlichkeiten gegenüber dem öffentlichen Bereich	111.690,06	128.766,88
275001 Verbindlichkeiten gegenüber dem öffentlichen Bereich (FM)	15.279.743,93	11.396.584,31

Haushaltsjahr: 2015

Passiva	Haushaltsjahr 00 - 12 / 15 EUR	Vorjahr 00 - 12 / 14 EUR
276000 Sonstige Verbindlichkeiten gegenüber Organmitgliedern u. Mitarbeitern	5.090,07	5.523,50
277000 sonstige Verbindl.geg. Finanzbehörden	79.253,22	80.132,63
278000 Sonstige Verbindlichkeiten gegenüber Sozialversicherungsträgern	1.597,68	1.209,20
279100 Sonstige Verbindlichkeiten	81.597,31	32.619,84
279101 Sonstige Verbindlichkeiten (Spenden)	32.631,71	26.597,63
279102 Sonstige Verbindlichkeiten (Preisgeld "Ab in die Mitte")	47.342,40	55.294,13
279103 Sonstige Verbindlichkeiten (Ausgleichsbeträge)	279.043,79	275.211,69
279104 Sonstige Verbindlichkeiten (Schadensersatz)	200,00	1.500,00
279105 Sonstige Verbindlichkeiten (Kostenbeteiligung)	30.000,00	3.650,00
279106 Sonstige Verbindlichkeiten (Verschiedenes)	165,12	0,00
279107 Sonstige Verbindlichkeiten (Erbschaft Schmidt)	12.881,42	12.881,42
279191 Überzahlte Forderungen (Bereinigung)	94.423,92	89.390,61
279199 Sicherheitseinbehalte	283.222,60	193.369,67
5. Passive Rechnungsabgrenzungsposten	1.910.265,21	1.913.139,28
a) Passive Rechnungsabgrenzungsposten	1.910.265,21	1.913.139,28
291100 Passive Rechnungsabgrenzungsposten	1.910.265,21	1.913.139,28
Summe Passiva	214.523.007,78	206.235.178,62
Summe Aktiva	214.523.007,78	206.235.178,62
Summe Passiva	214.523.007,78	206.235.178,62
Saldo	0,00	0,00

Druckparameter: 69 = 3 HH- Rechnung \ M13 Vermögensrechnung: Mandant: 8820 Stadtverwaltung Werdau
 HH-Jahr: 2015 Listenauswahl . von: 0 bis: 13 VJ bis: 13 VJ von: 0 Listen-Nr.: 1-
 Vermögensrechnung (Bilanz) Listentyp: B
 (zuzüglich der Einschränkungen aus der Nutzerverwaltung für 'C8820103'); bis = 13; VJ bis =
 13; VJ von = 0; . von = 0; Ausweis Nullpositionen = an; in TEURO = an; Listen-Nr. = 1;
 Listentyp = B; Kontennachweis = an

Arbeitspapier
zum Jahresabschluss
2015
und Anlagen

Große Kreisstadt Werdau

Jahresabschluss 2015

Arbeitspapier

zur Abschlussbilanz auf den Bilanzstichtag 31.12.2015

Für die Jahresabschlüsse bis einschließlich 2020 darf gemäß § 88 Absatz 5 SächsGemO in der Fassung vom 20.02.2022 nach Beschluss des Gemeinderates auf die Bestandteile gemäß

Absatz 2 Satz 2	Anhang und Rechenschaftsbericht
Absatz 3	Übersicht zu OB, FfdF und Stadträte
Absatz 4	Anlagenübersicht, Verbindlichkeitenübersicht, Forderungsübersicht und Übersicht über übertragene Haushaltsermächtigungen

verzichtet werden.

Der Stadtrat der Stadt Werdau fasste hierzu am 31.03.2022 den Beschluss SR-19-257.

Die Anlagen gemäß § 88 Absatz 4 sind dem Jahresabschluss beigelegt.

Anlagen
zum Arbeitspapier

Anlagenübersicht

**Anlagenübersicht zu § 54 Abs. 1 SächsKomHVO-Doppik
Haushaltsjahr 2015
(in EUR)**

Anlagevermögen	Entwicklung der Anschaffungs- oder Herstellungskosten					Entwicklung der Abschreibungen					Buchwerte	
	Stand am 31.12. des Vorjahres	Zugänge im Haushaltsjahr	Abgänge im Haushaltsjahr	Umbuchungen im Haushaltsjahr	Stand am 31.12. des Haushaltsjahres	Stand am 31.12. des Vorjahres	Abschreibungen im Haushaltsjahr	Auflösungen ¹	Zuschreibungen im Haushaltsjahr	Stand am 31.12. des Haushaltsjahres	am 31.12. des Vorjahres	am 31.12. des Haushaltsjahres
	1	2	3	4	5	6	7	8	9	10	11	12
1.1	Immaterielle Vermögensgegenstände											
	274.243,78	33.812,95	0,00	0,00	308.056,73	213.481,32	24.269,78	0,00	0,00	237.751,10	60.762,46	70.305,63
1.1.1	Immaterielle Vermögensgegenstände											
	274.243,78	33.812,95	0,00	0,00	308.056,73	213.481,32	24.269,78	0,00	0,00	237.751,10	60.762,46	70.305,63
1.2	Sonderposten für geleistete Investitionszuwendungen											
	761.127,58	111.093,52	0,00	0,00	872.221,10	150.523,49	78.151,16	0,00	0,00	228.674,65	610.604,09	643.546,45
1.2.1	Sonderposten für geleistete Investitionszuwendungen											
	761.127,58	111.093,52	0,00	0,00	872.221,10	150.523,49	78.151,16	0,00	0,00	228.674,65	610.604,09	643.546,45
1.3	Sachanlagevermögen											
	189.370.270,31	11.636.855,27	2.539.766,22	0,00	198.467.359,36	74.032.744,21	4.239.651,31	1.184.530,29	4.935,40	77.082.929,83	115.337.526,10	121.384.429,53
1.3.1	Unbebaute Grundstücke und grundstücksgleiche Rechte an solchen											
	9.571.164,11	410.069,91	340.239,20	331.219,36	9.972.214,18	1.025.836,83	86.300,38	1.932,00	0,00	1.110.205,21	8.545.327,28	8.862.008,97
1.3.1.1	Grünflächen											
	4.387.312,93	11.124,63	0,00	173.602,76	4.572.040,32	770.578,19	73.175,22	0,00	0,00	843.753,41	3.616.734,74	3.728.286,91
1.3.1.2	Ackerland											
	290.978,30	0,00	0,00	0,00	290.978,30	0,00	0,00	0,00	0,00	0,00	290.978,30	290.978,30
1.3.1.3	Wald und Forsten											
	265.509,31	0,00	0,00	0,00	265.509,31	0,00	0,00	0,00	0,00	0,00	265.509,31	265.509,31
1.3.1.4	Schutz- und Ausgleichsflächen											
	0,00	0,00	0,00	0,00	0,00	0,00	0,00	0,00	0,00	0,00	0,00	0,00
1.3.1.5	Gewässer											
	44.345,86	0,00	25,00	0,00	44.320,86	35.367,98	0,00	0,00	0,00	35.367,98	8.977,88	8.952,88
1.3.1.6	Sonstige unbebaute Grundstücke											
	4.583.017,71	398.945,28	340.214,20	157.616,60	4.799.365,39	219.890,66	13.125,16	1.932,00	0,00	231.083,82	4.363.127,05	4.568.281,57
1.3.2	Bebaute Grundstücke und grundstücksgleiche Rechte an solchen											
	59.920.981,43	143.262,28	97.472,02	1.240.519,12	61.207.290,81	27.068.557,87	1.116.993,34	4.052,02	0,00	28.181.499,19	32.852.423,56	33.025.791,62
1.3.2.1	Wohnbauten											
	244.649,00	0,00	0,00	0,00	244.649,00	13.223,26	209,52	0,00	0,00	13.432,78	231.425,74	231.216,22
1.3.2.2	Soziale Einrichtungen											
	13.100.287,45	2.499,00	0,00	16.589,89	13.119.376,34	6.093.261,00	255.433,46	0,00	0,00	6.348.694,46	7.007.026,45	6.770.681,88

**Anlagenübersicht zu § 54 Abs. 1 SächsKomHVO-Doppik
Haushaltsjahr 2015
(in EUR)**

Anlagevermögen	Entwicklung der Anschaffungs- oder Herstellungskosten					Entwicklung der Abschreibungen					Buchwerte	
	Stand am 31.12. des Vorjahres	Zugänge im Haushaltsjahr	Abgänge im Haushaltsjahr	Umbuchungen im Haushaltsjahr	Stand am 31.12. des Haushaltsjahres	Stand am 31.12. des Vorjahres	Abschreibungen im Haushaltsjahr	Auflösungen ¹	Zuschreibungen im Haushaltsjahr	Stand am 31.12. des Haushaltsjahres	am 31.12. des Vorjahres	am 31.12. des Haushaltsjahres
	1	2	3	4	5	6	7	8	9	10	11	12
1.3.2.3 Schulen	22.121.540,07	80.289,89	0,00	695.344,75	22.897.174,71	11.364.321,96	510.607,46	0,00	0,00	11.874.929,42	10.757.218,11	11.022.245,29
1.3.2.4 Kulturanlagen	4.058.554,45	596,76	0,00	358.385,70	4.417.536,91	1.591.345,12	57.604,99	0,00	0,00	1.648.950,11	2.467.209,33	2.768.586,80
1.3.2.5 Sportanlagen	2.541.492,32	0,00	65.808,00	0,00	2.475.684,32	794.287,96	38.782,50	0,00	0,00	833.070,46	1.747.204,36	1.642.613,86
1.3.2.6 Gartenanlagen	1.580.611,20	43.689,85	20.460,00	0,00	1.603.841,05	37.217,10	0,00	0,00	0,00	37.217,10	1.543.394,10	1.566.623,95
1.3.2.7 Verwaltungsgebäude	4.134.404,66	5.003,84	0,00	171.220,15	4.310.628,65	2.603.301,61	111.046,74	0,00	0,00	2.714.348,35	1.531.103,05	1.596.280,30
1.3.2.8 Sonstige Gebäude	12.139.442,28	11.182,94	11.204,02	-1.021,37	12.138.399,83	4.571.599,86	143.308,67	4.052,02	0,00	4.710.856,51	7.567.842,42	7.427.543,32
1.3.3 Infrastrukturvermögen einschl. Grundstücke und grundstücksgleiche Rechte	102.263.704,61	178.400,69	1.589.756,22	6.665.533,83	107.517.882,91	40.517.395,93	2.545.148,99	1.090.505,05	4.935,40	41.967.104,47	61.746.308,68	65.550.778,44
1.3.3.1 Tunnel, Brücken und ing.techn. Anlagen	19.722.321,46	0,00	527.594,24	5.346.771,67	24.541.498,89	4.500.903,85	238.430,50	527.579,24	4.935,40	4.206.819,71	15.221.417,61	20.334.679,18
1.3.3.2 Gleisanlagen mit Streckenausrüstung und Sicherheitsanlagen	0,00	0,00	0,00	0,00	0,00	0,00	0,00	0,00	0,00	0,00	0,00	0,00
1.3.3.3 Stromversorgungsanlagen	0,00	0,00	0,00	0,00	0,00	0,00	0,00	0,00	0,00	0,00	0,00	0,00
1.3.3.4 Gasversorgungsanlagen	0,00	0,00	0,00	0,00	0,00	0,00	0,00	0,00	0,00	0,00	0,00	0,00
1.3.3.5 Wasserversorgungsanlagen	39.418,28	0,00	0,00	0,00	39.418,28	13.632,20	985,46	0,00	0,00	14.617,66	25.786,08	24.800,62
1.3.3.6 Abfallbeseitigungsanlagen	0,00	0,00	0,00	0,00	0,00	0,00	0,00	0,00	0,00	0,00	0,00	0,00
1.3.3.7 Entwässerungs- und Abwasserbeseitigungsanlagen	0,00	0,00	0,00	0,00	0,00	0,00	0,00	0,00	0,00	0,00	0,00	0,00
1.3.3.8 Straßen, Wege, Plätze und Verkehrslenkungsanlagen	82.039.576,54	178.400,69	1.062.161,98	1.253.339,10	82.409.154,35	35.880.749,53	2.290.638,05	562.925,81	0,00	37.608.461,77	46.158.827,01	44.800.692,58

**Anlagenübersicht zu § 54 Abs. 1 SächsKomHVO-Doppik
Haushaltsjahr 2015
(in EUR)**

Anlagevermögen	Entwicklung der Anschaffungs- oder Herstellungskosten					Entwicklung der Abschreibungen					Buchwerte	
	Stand am 31.12. des Vorjahres	Zugänge im Haushaltsjahr	Abgänge im Haushaltsjahr	Umbuchungen im Haushaltsjahr	Stand am 31.12. des Haushaltsjahres	Stand am 31.12. des Vorjahres	Abschreibungen im Haushaltsjahr	Auflösungen ¹	Zuschreibungen im Haushaltsjahr	Stand am 31.12. des Haushaltsjahres	am 31.12. des Vorjahres	am 31.12. des Haushaltsjahres
	1	2	3	4	5	6	7	8	9	10	11	12
1.3.3.9 Sonstiges Infrastrukturvermögen	462.388,33	0,00	0,00	65.423,06	527.811,39	122.110,35	15.094,98	0,00	0,00	137.205,33	340.277,98	390.606,06
1.3.4 Bauten auf fremden Grund und Boden	677.832,54	0,00	0,00	0,00	677.832,54	418.467,35	11.286,55	0,00	0,00	429.753,90	259.365,19	248.078,64
1.3.5 Kunstgegenstände und Kulturdenkmäler	1.596.613,61	21.535,42	4.277,57	3.650,00	1.617.521,46	39.456,43	3.835,52	0,00	0,00	43.291,95	1.557.157,18	1.574.229,51
1.3.6 Maschinen, techn. Anlagen, Fahrzeuge	5.454.175,43	209.325,38	88.045,22	222.192,33	5.797.647,92	3.479.625,88	255.911,25	88.041,22	0,00	3.647.495,91	1.974.549,55	2.150.152,01
1.3.7 Betriebs- und Geschäftsausstattung, Tiere	2.732.445,71	276.760,56	944,86	54.710,02	3.062.971,43	1.483.351,78	220.175,28	0,00	0,00	1.703.527,06	1.249.093,93	1.359.444,37
1.3.8 Geleistete Anzahlungen, Anlagen im Bau	7.153.352,87	10.397.501,03	419.031,13	-8.517.824,66	8.613.998,11	52,14	0,00	0,00	0,00	52,14	7.153.300,73	8.613.945,97
1.4 Finanzvermögen	72.301.061,61	83.000,00	0,00	0,00	72.384.061,61	3.736.390,93	355.535,40	0,00	449.638,96	3.642.287,37	68.564.670,68	68.741.774,24
1.4.1 Anteile an verbundenen Unternehmen	56.106.410,38	83.000,00	0,00	0,00	56.189.410,38	1.633.267,47	355.535,40	0,00	0,00	1.988.802,87	54.473.142,91	54.200.607,51
1.4.2 Beteiligungen	16.194.651,23	0,00	0,00	0,00	16.194.651,23	2.103.123,46	0,00	0,00	449.638,96	1.653.484,50	14.091.527,77	14.541.166,73
1.4.3 Sondervermögen	0,00	0,00	0,00	0,00	0,00	0,00	0,00	0,00	0,00	0,00	0,00	0,00
1.4.4 Ausleihungen	0,00	0,00	0,00	0,00	0,00	0,00	0,00	0,00	0,00	0,00	0,00	0,00
1.4.5 Wertpapiere	0,00	0,00	0,00	0,00	0,00	0,00	0,00	0,00	0,00	0,00	0,00	0,00
Gesamtsumme	262.706.703,28	11.864.761,74	2.539.766,22	0,00	272.031.698,80	78.133.139,95	4.697.607,65	1.184.530,29	454.574,36	81.191.642,95	184.573.563,33	190.840.055,85

¹ Kumulierte Abschreibungen für Abgänge

Druckparameter: 69 = 3 HH- Rechnung \ M14 Anlagenübersicht: Mandant: 8820 Stadtverwaltung Werdau HH-Jahr: 2015 Listenauswahl AFA-Art außer: 08-geringstwertige Wirtschaftsgüter AFA-Basis: AHK AFA-Sicht: bilanzrechtlich Modus: I Listen-Nr.: 4-Anlagenspiegel mit Sonderposten (zuzüglich der Einschränkungen aus der Nutzerverwaltung für 'C8820103')

Verbindlichkeiten- übersicht

Arten der Verbindlichkeiten	Stand zu Beginn des Haushaltsjahres	Verbindlichkeiten zum Ende des Haushaltsjahres mit einer Restlaufzeit			Stand zum Ende des Haushaltsjahres
		bis zu einem Jahr	von mehr als einem bis zu fünf Jahren	von mehr als fünf Jahren	
	EUR	EUR	EUR	EUR	EUR
	1	2	3	4	5
1. Anleihen	0,00	0,00	0,00	0,00	0,00
2. Verbindlichkeiten aus Krediten für Investitionen	8.346.504,52	2.278.332,64	2.407.675,02	2.688.362,60	7.374.370,26
2.1 von verbundenen Unternehmen	0,00	0,00	0,00	0,00	0,00
2.2 von Beteiligungen	0,00	0,00	0,00	0,00	0,00
2.3 von Sondervermögen	0,00	0,00	0,00	0,00	0,00
2.4 vom öffentlichen Bereich	0,00	0,00	0,00	0,00	0,00
2.4.1 vom Bund	0,00	0,00	0,00	0,00	0,00
2.4.2 vom Land	0,00	0,00	0,00	0,00	0,00
2.4.3 von Gemeinden und Gemeindenverbänden	0,00	0,00	0,00	0,00	0,00
2.4.4 von Zweckverbände	0,00	0,00	0,00	0,00	0,00
2.4.5 vom sonstigen öffentlichen Bereich	0,00	0,00	0,00	0,00	0,00
2.4.6 von sonstigen öffentlichen Sonderrechnungen	0,00	0,00	0,00	0,00	0,00
2.5 vom privatem Kreditmarkt	8.346.504,52	2.278.332,64	2.407.675,02	2.688.362,60	7.374.370,26
2.5.1 von Banken und Kreditinstitute	8.346.504,52	2.278.332,64	2.407.675,02	2.688.362,60	7.374.370,26
23173041 Kreditaufn. f. Inv. Kreditinstitute, LZ>5J. (EUR, Festzins, Umschuldg)	0,00	0,00	0,00	0,00	0,00
23173050 Verbindl. aus Kreditaufn. f. Inv. Kreditinstitute, LZ>5J. (EUR, Festzins, Ordentl. Tilg)	8.346.504,52	2.278.332,64	2.407.675,02	2.688.362,60	7.374.370,26
2.5.2 von übrigen Kreditgebern	0,00	0,00	0,00	0,00	0,00
3. Verbindlichkeiten aus Krediten zu Liquiditätssicherung	0,00	0,00	0,00	0,00	0,00
3.1 vom öffentlichen Bereich	0,00	0,00	0,00	0,00	0,00
3.2 vom privatem Kreditmarkt	0,00	0,00	0,00	0,00	0,00
4. Verbindlichkeiten aus Vorgängen, die Kreditaufnahmen wirtschaftlich gleichkommen	0,00	0,00	0,00	0,00	0,00

Arten der Verbindlichkeiten	Stand zu Beginn des Haushaltsjahres	Verbindlichkeiten zum Ende des Haushaltsjahres mit einer Restlaufzeit			Stand zum Ende des Haushaltsjahres
		bis zu einem Jahr	von mehr als einem bis zu fünf Jahren	von mehr als fünf Jahren	
	EUR	EUR	EUR	EUR	EUR
	1	2	3	4	5
5. Verbindlichkeiten aus Lieferungen und Leistungen	1.560.353,37	2.199.472,45	-707,36	0,00	2.198.765,09
251100 Verbindlichkeiten aus Lieferung und Leistung.	1.560.353,37	2.199.472,45	-707,36	0,00	2.198.765,09
6. Verbindlichkeiten aus Transferleistungen	122.096,48	0,00	0,00	0,00	0,00
261100 Verbindlichkeiten aus Transferleistungen	122.096,48	0,00	0,00	0,00	0,00
7. Sonstige Verbindlichkeiten	12.302.002,63	16.300.574,32	38.386,03	0,00	16.338.960,35
219100 QuellKto. SoPo f. kommunal. Vorsorgevermögen m. inv. Zweckbindg. Bund	0,00	0,00	0,00	0,00	0,00
219110 QuellKto. SoPo f. kommunal. Vorsorgevermögen m. inv. Zweckbindg. Land	0,00	0,00	0,00	0,00	0,00
219111 QuellKto. Sonderposten für Investive Schlüsselzuweisungen	0,00	0,00	0,00	0,00	0,00
219120 QuellKto. SoPo f. kommunal. Vorsorgevermögen mit investiver Zweckbindg. von Gemeinden	0,00	0,00	0,00	0,00	0,00
219170 QuellKto. SoPo f. kommunal. Vorsorgevermögen m. inv. Zweckbindg. Private Unternehmen	0,00	0,00	0,00	0,00	0,00
219180 QuellKto. SoPo f. kommunal. Vorsorgevermögen m. inv. Zweckbindg. Übrige Bereich	0,00	0,00	0,00	0,00	0,00
2198901 QuellLto. Sonderposten Ausgleichsbeträge	0,00	0,00	0,00	0,00	0,00
270008 BK Amtshilfeersuchen	0,00	0,00	0,00	0,00	0,00
270010 BK Zahlwegskorrekturen	0,00	0,00	0,00	0,00	0,00
270012 BK diverser	0,00	0,00	0,00	0,00	0,00
270017 BK Einz./Ausz.	0,00	0,00	0,00	0,00	0,00
270021 Verwahrkonto Flst. 529/5, Leubnitz	0,00	0,00	0,00	0,00	0,00
270060 BK Wohngeld	0,00	0,00	0,00	0,00	0,00
272000 Sonstige Verbindlichkeiten gegenüber Verbundenen Unternehmen	-728,88	77,12	0,00	0,00	77,12
275000 Sonstige Verbindlichkeiten gegenüber dem öffentlichen Bereich	128.766,88	111.690,06	0,00	0,00	111.690,06
275001 Verbindlichkeiten gegenüber dem öffentlichen Bereich (FM)	11.396.584,31	15.279.743,93	0,00	0,00	15.279.743,93

Arten der Verbindlichkeiten		Stand zu Beginn des Haushaltsjahres	Verbindlichkeiten zum Ende des Haushaltsjahres mit einer Restlaufzeit			Stand zum Ende des Haushaltsjahres
			bis zu einem Jahr	von mehr als einem bis zu fünf Jahren	von mehr als fünf Jahren	
		EUR	EUR	EUR	EUR	EUR
		1	2	3	4	5
276000	Sonstige Verbindlichkeiten gegenüber Organmitgliedern u. Mitarbeitern	5.523,50	5.090,07	0,00	0,00	5.090,07
277000	sonstige Verbindl.geg. Finanzbehörden	80.132,63	79.253,22	0,00	0,00	79.253,22
278000	Sonstige Verbindlichkeiten gegenüber Sozialversicherungsträgern	1.209,20	1.597,68	0,00	0,00	1.597,68
279100	Sonstige Verbindlichkeiten	32.619,84	81.597,31	0,00	0,00	81.597,31
279101	Sonstige Verbindlichkeiten (Spenden)	26.597,63	32.631,71	0,00	0,00	32.631,71
279102	Sonstige Verbindlichkeiten (Preisgeld "Ab in die Mitte")	55.294,13	47.342,40	0,00	0,00	47.342,40
279103	Sonstige Verbindlichkeiten (Ausgleichsbeträge)	275.211,69	279.043,79	0,00	0,00	279.043,79
279104	Sonstige Verbindlichkeiten (Schadensersatz)	1.500,00	200,00	0,00	0,00	200,00
279105	Sonstige Verbindlichkeiten (Kostenbeteiligung)	3.650,00	30.000,00	0,00	0,00	30.000,00
279106	Sonstige Verbindlichkeiten (Verschiedenes)	0,00	165,12	0,00	0,00	165,12
279107	Sonstige Verbindlichkeiten (Erbschaft Schmidt)	12.881,42	12.881,42	0,00	0,00	12.881,42
279191	Überzahlte Forderungen (Bereinigung)	89.390,61	94.423,92	0,00	0,00	94.423,92
279199	Sicherheitseinbehalte	193.369,67	244.836,57	38.386,03	0,00	283.222,60
8.	Summe aller Verbindlichkeiten	22.330.957,00	20.778.379,41	2.445.353,69	2.688.362,60	25.912.095,70

Druckparameter: 69 = 3 HH- Rechnung \ M16 Verbindlichkeitsübersicht: Mandant: 8820 Stadtverwaltung Werdau HH-Jahr: 2015 Listenauswahl Liste basiert auf: Abschlussbilanz Listen-Nr.: 3-Verbindlichkeitenübersicht SächsKomHVO Listentyp: B (zuzüglich der Einschränkungen aus der Nutzerverwaltung für 'C8820103'); Liste basiert auf = 0; Ausweis Nullpositionen = an; Listen-Nr. = 3; Listentyp = B; Kontennachweis = an

Forderungsübersicht

Arten der Forderungen	Stand zu Beginn des Haushaltsjahres	Forderungen zum Ende des Haushaltsjahres mit einer Restlaufzeit			Stand zum Ende des Haushaltsjahres
		bis zu einem Jahr	von mehr als einem bis zu fünf Jahren	von mehr als fünf Jahren	
	EUR	EUR	EUR	EUR	EUR
	1	2	3	4	5
1. Öffentlich-rechtliche Forderungen und Forderungen aus Transferleistungen	8.425.989,74	9.043.491,41	4.928.548,13	0,00	13.972.039,54
1.1 Öffentlich-rechtliche Forderungen aus Dienstleistungen	115.347,84	134.340,86	2.913,32	0,00	137.254,18
151100 Öffentlich-rechtliche Forderungen aus Dienstleistungen Berichtigungen	-154.972,77	-253.514,18	0,00	0,00	-253.514,18
151101 Berichtigungskonto für SK 151110	-52.909,41	-86.059,03	0,00	0,00	-86.059,03
151102 Berichtigungskonto für SK 151120	-926,60	-796,26	0,00	0,00	-796,26
151103 Berichtigungskonto für SK 151130	-874,50	-119,46	0,00	0,00	-119,46
151110 Öffentlich-rechtliche Forderungen aus Dienstleistungen LZ bis 1J.	317.253,29	471.058,66	0,00	0,00	471.058,66
151120 Öffentlich-rechtliche Forderungen aus Dienstleistungen LZ > 1-5J.	6.308,35	3.771,13	1.525,84	0,00	5.296,97
151130 Öffentlich-rechtliche Forderungen aus Dienstleistungen LZ>5J.	1.469,48	0,00	1.387,48	0,00	1.387,48
1.2 Steuerforderungen	567.055,72	550.169,36	0,00	0,00	550.169,36
153000 Steuerforderungen Berichtigungen	-43.122,46	-68.033,79	0,00	0,00	-68.033,79
153001 Berichtigungskonto für SK 153100	-195.645,38	-167.414,19	0,00	0,00	-167.414,19
153002 Berichtigungskonto für SK 153200	-1.566,58	-33,96	0,00	0,00	-33,96
153100 Steuerforderungen LZ bis 1J.	804.762,52	785.256,87	0,00	0,00	785.256,87
153200 Steuerforderungen LZ > 1-5J.	2.627,62	394,43	0,00	0,00	394,43
1.3 Forderungen aus Transferleistungen	306.630,37	237.032,69	0,00	0,00	237.032,69
154001 Berichtigungskonto für SK 154100	-5.280,14	-2.756,51	0,00	0,00	-2.756,51
154002 Berichtigungskonto für SK 154200	-18.438,96	-10.023,08	0,00	0,00	-10.023,08
154100 Forderungen aus Transferleistungen LZ bis 1J.	73.539,50	133.400,17	0,00	0,00	133.400,17
154200 Forderungen aus Transferleistungen LZ > 1-5J.	256.809,97	116.412,11	0,00	0,00	116.412,11
1.4 Sonstige öffentlich-rechtliche Forderungen	7.436.955,81	8.121.948,50	4.925.634,81	0,00	13.047.583,31
155200 Sonstige öffentlich-rechtliche Forderungen LZ > 1-5J.	2.224.177,85	1.223.911,85	0,00	0,00	1.223.911,85
159100 sonstige öffentlich-rechtliche Forderungen Berichtigungen	-2.963,11	-2.963,11	0,00	0,00	-2.963,11
159101 Berichtigungskonto für SK 159110	-8.061,49	-4.331,92	0,00	0,00	-4.331,92

Arten der Forderungen		Stand zu Beginn des Haushaltsjahres	Forderungen zum Ende des Haushaltsjahres mit einer Restlaufzeit			Stand zum Ende des Haushaltsjahres
			bis zu einem Jahr	von mehr als einem bis zu fünf Jahren	von mehr als fünf Jahren	
		EUR	EUR	EUR	EUR	EUR
		1	2	3	4	5
159110	sonstige öffentlich-rechtliche Forderungen LZ bis 1J.	3.443.658,80	5.019.884,48	3.345.093,89	0,00	8.364.978,37
159120	sonstige öffentlich-rechtliche Forderungen LZ > 1-5J.	1.712.035,20	1.812.305,33	1.580.540,92	0,00	3.392.846,25
159700	Überzahlte Forderungen (Bereinigung)	89.390,61	94.423,92	0,00	0,00	94.423,92
159800	Einzelwertberichtigung	-21.282,05	-21.282,05	0,00	0,00	-21.282,05
2.	Privatrechtliche Forderungen	1.072.139,43	-50.717,15	1.038.964,30	0,00	988.247,15
161181	Priv.rechtl. Forderg. aus Lieferg. u. Leistg. Sonstiger inländischer Bereich, LZ bis 1J.	0,00	6.248,55	0,00	0,00	6.248,55
161184	Berichtigungskonto für SK 161181	0,00	-6.021,40	0,00	0,00	-6.021,40
162503	Berichtigungskonto für SK 162530	-79.361,11	-89.381,56	0,00	0,00	-89.381,56
162530	Sonstige Forderg.,Vermögensgegenstände Verb. Untern.,Beteilig.u.Sonderverm.,LZ>5J.	1.105.307,97	0,00	1.038.113,32	0,00	1.038.113,32
162800	Sonstige Forderg.,Vermögensgegenstände Sonstiger inländischer Bereich, Berichtigungen	-3.347,93	-2.765,91	0,00	0,00	-2.765,91
162801	Berichtigungskonto für SK 162810	-1.059,38	-1.108,37	0,00	0,00	-1.108,37
162802	Berichtigungskonto für SK 162820	-184,02	-65,26	0,00	0,00	-65,26
162803	Berichtigungskonto für SK 162830	-20,56	-23,11	0,00	0,00	-23,11
162810	Sonstige Forderg.,Vermögensgegenstände Sonstiger inländischer Bereich, LZ bis 1J.	9.896,92	8.929,96	0,00	0,00	8.929,96
162820	Sonstige Forderg.,Vermögensgegenstände Sonstiger inländischer Bereich,LZ>1-5J.	2.563,00	748,00	10,00	0,00	758,00
162830	Sonstige Forderg.,Vermögensgegenstände Sonstiger inländischer Bereich,LZ>5J.	286,42	0,00	268,42	0,00	268,42
169101	Sonstige Forderg.,Vermögensgegenstände Bund, LZ bis 1J.	0,00	135,00	0,00	0,00	135,00
169104	Berichtigungskonto für SK 169101	0,00	-11,62	0,00	0,00	-11,62
169109	Berichtigungskonto für SK 169111	-464,25	-22,42	0,00	0,00	-22,42
169111	Sonstige Forderg.,Vermögensgegenstände Land, LZ bis 1J.	6.465,87	260,40	0,00	0,00	260,40
169141	Sonstige Forderg.,Vermögensgegenstände Sonstiger öffentlicher Bereich, LZ bis 1J.	1.314,51	695,90	0,00	0,00	695,90
169145	Berichtigungskonto für SK 169141	-94,38	-59,92	0,00	0,00	-59,92
169151	Sonstige Forderg.,Vermögensgegenstände Verb. Untern.,Beteilig.u.Sonderverm., LZ bis 1J.	1.923,22	3.870,92	0,00	0,00	3.870,92

Arten der Forderungen	Stand zu Beginn des Haushaltsjahres	Forderungen zum Ende des Haushaltsjahres mit einer Restlaufzeit			Stand zum Ende des Haushaltsjahres
		bis zu einem Jahr	von mehr als einem bis zu fünf Jahren	von mehr als fünf Jahren	
	EUR	EUR	EUR	EUR	EUR
	1	2	3	4	5
169155 Berichtigungskonto für SK 169151	-138,09	-333,29	0,00	0,00	-333,29
169171 Sonstige Forderg., Vermögensgegenstände Kreditinstitute, LZ bis 1J.	0,00	0,00	0,00	0,00	0,00
169180 Sonstige Forderg., Vermögensgegenstände Sonstiger inländischer Bereich, Berichtigungen	-1.789,46	-1.789,46	0,00	0,00	-1.789,46
169181 Sonstige Forderg., Vermögensgegenstände Sonstiger inländischer Bereich, LZ bis 1J.	38.090,12	40.298,97	0,00	0,00	40.298,97
169182 Sonstige Forderg., Vermögensgegenstände Sonstiger inländischer Bereich, LZ>1-5J.	2.718,34	586,87	572,56	0,00	1.159,43
169184 Berichtigungskonto für SK 169181	-9.354,95	-10.809,57	0,00	0,00	-10.809,57
169185 Berichtigungskonto für SK 169182	-612,81	-99,83	0,00	0,00	-99,83
davon gegen verbundene Unternehmen, Beteiligungen und Sondervermögen	0,00	0,00	0,00	0,00	0,00
3. Summe aller Forderungen	9.498.129,17	8.992.774,26	5.967.512,43	0,00	14.960.286,69

Druckparameter: 69 = 3 HH- Rechnung \ M15 Forderungsübersicht: Mandant: 8820 Stadtverwaltung Werdau HH-Jahr: 2015 Listenauswahl Liste basiert auf: Abschlussbilanz
 Listen-Nr.: 2-Forderungsübersicht SächsKomHVO-Doppik Listentyp: B
 (zuzüglich der Einschränkungen aus der Nutzerverwaltung für 'C8820103'); Liste basiert auf = 0; Ausweis Nullpositionen = an; Listen-Nr. = 2; Listentyp = B;
 Kontennachweis = an

Übersicht übertragene Haushaltsermächtigungen

Anlage 9.4

a) Übersicht zur Übertragung von Haushaltsermächtigungen im Ergebnishaushalt von 2015 auf 2016

Produkt	Sachkonto	Betrag in EUR	Betreff	Auftragserteilung
12.60.01.00	426100	10.176,03	Bekleidung Feuerwehr, LOS I	28.10.2015
		533,36	Bekleidung Feuerwehr, LOS II	28.10.2015
		1.601,06	Feuerwehrdienstbekleidung	12.11.2015
21.11.01.04	427105	329,61	zweckgebundene Mittel GTA Grundschule Leubnitz	
21.51.01.01	427105	4.744,61	zweckgebundene Mittel GTA Oberschule Diesterweg	
21.51.01.02	427105	5.005,27	zweckgebundene Mittel GTA Oberschule Leubnitz	
36.51.01.01	421108	2.247,20	Erneuerung Rutschanlage Kita "Schöne Aussicht"	26.10.2015
36.51.01.03	425308	640,00	Möbel Kita "Villa Kunterbunt"	26.10.2015
51.11.01.00	443153	19.400,05	FM Südliche Innenstadt 2012	
51.11.01.00	443112	51.206,75	Vertrag für Planungsleistungen FNP	25.09.2015
54.10.01.00	422142	146.350,00	noch keine Rechnungslegung LASuV, Fußwegsanierung Crimmitschauer Straße	07.2015
55.20.01.00	443100	44.565,92	zweckgebundene Mittel HWRMP Pleiße mit Krankenhausbach	16.04.2014
55.40.01.00	421100	6.368,40	zweckgebundene Mittel Wertstoffsammelplätze	
75.40.01.00	511132	224.487,11	Projektsteuerung HW-Maßnahmen	
		<u>517.655,37</u>	Gesamtsumme Haushaltsermächtigungen im EHH	

Anlage 9.4

b) Mittelübertragungen im FHH von 2015 nach 2016

Produkt	Sachkonto	Maßnahme	HH-Ansatz	verfügbar lfd.	verfügbar VJ	reserviert	beantragt	übertragen	am	Bemerkungen
36.52.01.02	099511	13110008	348.300,00	19.014,69	0,00	240.340,70	5.675,25 19.781,63 17.732,07 802,74 41.984,63 77.450,10 18.211,95	8.111,81 84.372,39 26.510,87 802,74 43.895,53 77.450,10 18.211,95 -91,44	01.02.2016 09.02.2016 18.02.2016 01.03.2016 01.03.2016 09.03.2016 09.03.2016 22.03.2016	Auftrag 313 Auftrag 404 Auftrag 316 Auftrag 311 Auftrag 392,391,350,317,315,314,312,310 Korrektur MÜ v. 09.03.2016 (in 2015 für D-2965/2016 benötigt), Mittel 2015
21.51.01.01	099511	12110011	1.173.400,00	393.883,11	7.796,93	842.866,51	83,30 4.832,72 8.395,03 83,30 292,74 7.524,61 1.697,54 5.649,39 874,65 7.222,11 950,72 5.657,52 20.236,54 7.633,78 3.601,92 83,30 14.119,68 16.355,14 33.019,89 2.370,60 105.832,56 14.630,29 780,94 219.381,25 51.074,63 457.223,31	83,30 6.708,33 11.128,75 83,30 778,06 14.965,08 1.697,54 5.649,39 874,65 37.416,09 950,72 15.848,34 24.281,72 7.633,78 3.601,92 83,30 14.119,68 16.355,14 33.019,89 2.370,60 105.832,56 14.630,29 780,94 204.676,63 764,46 50.310,17 457.223,31 -11.811,88 -9.661,55 -22.424,36 -1.113,30	01.02.2016 01.02.2016 01.02.2016 10.02.2016 10.02.2016 12.02.2016 12.02.2016 19.02.2016 19.02.2016 01.03.2016 01.03.2016 01.03.2016 01.03.2016 30.03.2016 30.03.2016 30.03.2016 31.03.2016 30.03.2016 01.04.2016 01.04.2016 05.04.2016 12.04.2016 12.04.2016 18.04.2016 20.04.2016 20.04.2016 20.04.2016 01.09.2016 09.09.2016 09.09.2016 09.09.2016 14.09.2016 03.05.2016	Mittel 2014 Auftrag 348 Auftrag 349 Mittel 2014 Auftrag 340 Auftrag 507 Auftrag 523 Auftrag 526 Mittel 2014 Auftrag 110 Mittel 2014 Auftrag 220 Auftrag 359 Auftrag 60 Auftrag 338 Mittel 2013 Auftrag 503 Auftrag 172 Auftrag 169 Auftrag 289,109,409,217 Auftrag 265 Mittel 2013 Auftrag 274,167,97,75,408,384,221,219,116,53,326 Mittel 2013 Mittel 2014 Mittel 2015 UB MÜ im HHJ 2016 auf SK 0995119 für Deckung Schadensbeseitigung Wasserschaden UB MÜ im HHJ 2016 auf SK 0995119 für Deckung Schadensbeseitigung Wasserschaden UB MÜ im HHJ 2016 auf SK 0995119 für Deckung Schadensbeseitigung Wasserschaden UB MÜ im HHJ 2016 auf SK 0995119 für Deckung Schadensbeseitigung Wasserschaden Auftrag 288
	0995118		0,00	379.403,46	0,00	0,00		379.403,46	01.09.2016	
				20.596,54	0,00	379.403,46		20.596,54	25.09.2019	nach Summenumbuchung auf 421118
	0995119							11.811,88 9.661,55 22.424,36 1.113,30	01.09.2016 09.09.2016 09.09.2016 14.09.2016	UB MÜ im HHJ 2016 von SK 099511 für Deckung Schadensbeseitigung Wasserschaden UB MÜ im HHJ 2016 von SK 099511 für Deckung Schadensbeseitigung Wasserschaden UB MÜ im HHJ 2016 von SK 099511 für Deckung Schadensbeseitigung Wasserschaden UB MÜ im HHJ 2016 von SK 099511 für Deckung Schadensbeseitigung Wasserschaden
21.51.01.01	099321	12110009	20.000,00	2.680,30	0,00	2.857,42	5.537,72	1.836,00 2.680,30 1.021,42	05.02.2016 24.02.2016 18.04.2016	Auftrag 514
36.52.01.01	099321	14110004	0,00	0,00	0,00	15.158,51	15.158,51	1.927,80 1.878,71 11.352,00	09.02.2016 09.02.2016 09.02.2016	Auftrag 513 Auftrag 508 Auftrag 259
36.51.01.03	099321	15110015	2.000,00	0,00	0,00	3.437,33	3.437,33	3.437,33	09.02.2016	Auftrag 415
42.41.01.04	099511	14110014	269.750,00	84.427,58	0,00	296.677,42	184,45	184,45	10.02.2016	

			84.243,13	0,00	296.861,87	172,55	172,55	07.03.2016
						3.927,11	4.625,94	07.03.2016 Auftrag 417
			84.070,58	0,00	297.034,42	296.677,42	292.051,48	09.03.2016 Auftrag 318,287,264,211,210,188,187,186,182,100,92,91,58,416
						84.243,13	84.070,58	09.03.2016
		269.750,00	35.000,00	0,00	381.105,00	35.000,00	35.000,00	11.04.2016 üpl. Beschluss SR1-14-193
36.52.01.01	099511	13110007	13.000,00	35,02	5.027,46	5.752,74	16.080,20	5.752,74 18.02.2016 Auftrag 283
								5.027,46 18.02.2016 Mittel 2013
								-5.027,46 25.02.2016 Korrektur MÜ v. 18.02.2016 aufgrund Rückzahlung FM
55.30.01.00	099510	12110028	0,00	0,00	63.205,55	0,00	63.205,55	18.02.2016 Mittel 2012
	099511		416.800,00	345.580,84	37,85	71.219,16	416.800,00	18.02.2016 Auftrag 442, 443, 495
								18.02.2016
						416.800,00		25.02.2016 Mittel 2014
57.30.01.01	099321	12110029	20.000,00	1.760,64	56,70	2.913,36	5.328,50	2.913,36 18.02.2016 Auftrag 361
								1.169,77 18.02.2016
				590,87	56,70	4.083,13		547,40 11.04.2016
11.14.02.00	099521	14110011	17.000,00	17.000,00	21.100,00	3.900,00	42.000,00	3.900,00 23.02.2016 Auftrag 441
								21.100,00 23.02.2016 Mittel 2014
								17.000,00 23.02.2016
21.51.01.02	099321	13110013	5.000,00	500,00	0,00	4.500,00	5.000,00	4.500,00 23.02.2016 Auftrag 518
36.51.01.04	099321	12110022	4.500,00	376,65	0,00	4.123,35	4.123,35	1.124,55 23.02.2016 Auftrag 457
								2.998,80 23.02.2016 Auftrag 497
21.11.01.02	099511	13110016	0,00	0,00	32.624,83	21.402,51	54.027,34	32.624,83 23.02.2016 Mittel 2014
								21.402,51 23.02.2016 Auftrag 493
			0,00	5.265,19	0,00	54.027,53	-	2.163,06 01.08.2017 für Lph. 9 Heiztec GmbH - Sanierung Sporthalle
								3.102,13 01.08.2017 für Lph. 9 IB Ehmer - Sanierung Sporthalle
21.11.01.02	099510	12110008	0,00	0,00	10.487,06	0,00	10.487,06	10.487,06 23.02.2016 Mittel 2012
								-10.487,06 25.02.2016 Korrektur MÜ v. 23.02.2016 aufgrund Rückzahlung FM
21.51.01.02	099511	14110013	2.000,00	1.292,76	0,00	4.631,86	5.924,62	3.924,62 23.02.2016 Auftrag 463 (Freigabe in 2016, da Mittel für D-2227/2016 benötigt)
								707,24 23.02.2016 Auftrag 470 (Freigabe in 2016, da Mittel für D-2157/2016 benötigt)
								1.292,76 23.02.2016
								-624,06 25.02.2016 Korrektur MÜ v. 23.02.2016 (in 2015 für D-2157/2016 benötigt), Mittel 2015
								-2.722,54 25.02.2016 Korrektur MÜ v. 23.02.2016 (in 2015 für D-2227/2016 benötigt), Mittel 2014
36.51.01.01	099511	12110018	147.500,00	139.500,00	8.009,81	8.000,00	155.509,81	8.000,00 23.02.2016 Auftrag 494
								8.009,81 23.02.2016 Mittel 2014
								139.500,00 23.02.2016
36.51.01.02	099511	15110013	4.100,00	387,20	0,00	3.712,80	4.100,00	3.712,80 23.02.2016 Auftrag 445
								387,20 23.02.2016
55.30.01.00	099511	12110027	0,00	0,00	7.739,00	0,00	7.739,00	7.739,00 23.02.2016 Mittel 2014
21.71.01.00	099321	12110014	8.000,00	1.801,80	0,00	0,00	1.801,80	1.801,80 24.02.2016
36.51.01.04	099511	12110021	1.000,00	0,40	25.869,80	2.608,11	2.699,78	2.608,11 10.03.2016 Auftrag 500
75.50.01.00	099521	H13-4957	24.000,00	24.000,00	0,00	5.741,86	29.741,86	5.741,86 24.03.2016 Auftrag 451
								24.000,00 24.03.2016
75.50.01.00	099521	H13-4965	20.000,00	11.495,19	0,00	0,00	11.495,19	11.495,19 24.03.2016
75.50.01.00	099521	H13-4972	20.000,00	0,00	0,00	29.521,75	29.521,75	29.521,75 24.03.2016 Auftrag 465
75.50.01.00	099521	H13-4997	50.000,00	25.000,00	188.893,30	0,00	213.893,30	188.893,30 30.03.2016 Mittel 2014
								25.000,00 30.03.2016 Mittel 2015
								4.976,37 22.02.2017 Mittel 2014 (aus UB von ER2744 und ER2742 auf H13-4972)
			13.962,34	37,66	213.893,30	14.000,00		37,66 22.04.2016 Mittel 2014
								13.962,34 22.04.2016 Mittel 2015

75.50.01.00	099521	H13-20274	15.000,00	12.959,77	0,00	0,00	15.000,00	12.959,77	24.03.2016
75.40.01.00	099521	H13-4418	175.000,00	49.191,96	106,03	83.295,66	132.487,62	106,03	29.03.2016 Mittel 2013
								-106,03	20.04.2016 Korrektur MÜ v. 29.03.2016 (in 2015 für D-3875/2016 benötigt)
								49.191,96	29.03.2016 Mittel 2015
								-33.356,82	20.04.2016 Korrektur MÜ v. 29.03.2016 (in 2015 für D-3875/2016 benötigt)
								-15.835,14	26.05.2016 Korrektur MÜ v. 29.03.2016 (Fertigstellung Maßnahme in 2015, Deckung üpl. H13-4596 im HHJ 2015)
								83.295,66	29.03.2016 Auftrag 268,14
								-77.250,22	20.04.2016 Korrektur MÜ v. 29.03.2016 (in 2015 für D-3875/2016 benötigt)
								-1.511,43	26.05.2016 Korrektur MÜ v. 29.03.2016 (Fertigstellung Maßnahme in 2015, Deckung üpl. H13-4596 im HHJ 2015, Mittel aus Auftrag 14)
75.40.01.00	099521	H13-4454	0,00	0,00	556.545,65	138.207,79	694.753,44	556.545,65	24.03.2016
								138.207,79	24.03.2016 Auftrag 165,158,95,87,22
75.40.01.00	099521	H13-4481	40.000,00	0,00	0,00	27.762,05	27.762,05	27.762,02	29.03.2016 Auftrag 53,398
75.40.01.00	099521	H13-4493	50.000,00	10.000,00	0,00	27.995,12	37.995,12	27.995,12	29.03.2016 Auftrag 54
								10.000,00	29.03.2016
75.40.01.00	099521	H13-4531	365.000,00	24.393,78	0,00	81.897,41	151.291,19	81.897,41	29.03.2016 Auftrag 367,139,151
								-12.104,09	13.04.2016 Korrektur MÜ v. 29.03.2016 (in 2015 für Restbuchung ER 9452 benötigt), Mittel aus Auftrag 139
								-25.730,31	26.05.2016 Korrektur MÜ v. 29.03.2016 (Fertigstellung Maßnahme in 2015, Deckung üpl. H13-4596+511121 im HHJ 2015, Mittel aus Auftrag 139)
								-33.587,66	18.07.2016 Korrektur MÜ v. 29.03.2016 (in 2015 für D-6411/2016 benötigt), Mittel aus Auftrag 151
								24.393,78	29.03.2016
								-24.393,78	26.05.2016 Korrektur MÜ v. 29.03.2016 (Fertigstellung Maßnahme in 2015, Deckung üpl. H13-4596+511121 im HHJ 2015)
75.40.01.00	099521	H13-4544	290.000,00	36.011,61	3.209,23	551,97	38.772,81	3.209,23	29.03.2016 Mittel 2014
								-659,45	01.04.2016 Korrektur MÜ v. 29.03.2016 (in 2015 für Korrektur ER 9249 benötigt), Mittel 2014
								35.011,61	29.03.2016 Mittel 2015
								-4.556,74	27.06.2016 Korrektur MÜ v. 29.03.2016 (in 2015 für D-6049/2016 benötigt)
								551,97	29.03.2016 Auftrag 84
75.40.01.00	099521	H13-4556	0,00	0,00	19.490,68	10.624,50	30.115,18	19.490,68	29.03.2016 Mittel 2014
								10.624,50	29.03.2016 Auftrag 119
75.40.01.00	099521	H13-4565	176.000,00	475,21	0,00	11.176,99	11.652,20	11.176,99	29.03.2016 Auftrag 30
								475,21	29.03.2016
75.40.01.00	099521	H13-4596	479.000,00	38.135,65	304,64	19.112,25	57.552,54	304,64	29.03.2016 Mittel 2014
								-304,64	13.05.2016 Korrektur MÜ v. 29.03.2016 (in 2015 für D-4551+4728/2016 benötigt), Mittel 2014
								38.135,65	29.03.2016 Mittel 2015
								-38.135,65	13.05.2016 Korrektur MÜ v. 29.03.2016 (in 2015 für D-4551+4728/2016 benötigt), Mittel 2015
								19.112,25	29.03.2016 Auftrag 366,346,37
								-9.088,24	13.05.2016 Korrektur MÜ v. 29.03.2016 (in 2015 für D-4551+4728/2016 benötigt), Mittel aus Freigabe Auftrag 37
75.40.01.00	099521	H13-4632	10.000,00	10.000,00	0,00	5.107,60	15.107,60	5.107,60	29.03.2016 Mittel 2014
								10.000,00	29.03.2016 Mittel 2015
75.40.01.00	099521	H13-4638	200.000,00	33.389,38	0,00	6.996,41	40.385,79	6.996,41	29.03.2016 Auftrag 29
								33.389,38	29.03.2016
75.40.01.00	099521	H13-4644	210.000,00	0,00	6.000,00	393.342,52	399.342,52	6.000,00	29.03.2016 Mittel 2014
								393.342,52	29.03.2016 Auftrag 527,36
75.40.01.00	099521	H13-4652	0,00	0,00	3.774,97	0,00	5.867,45	3.774,97	11.04.2016 Mittel 2014
75.40.01.00	099521	H13-4662	1.376.000,00	70.642,29	0,00	415,71	257.614,53	415,71	29.03.2016 Auftrag 16
								70.642,29	29.03.2016
								-320,43	11.04.2016 Korrektur MÜ v. 29.03.2016 (in 2015 für D-3465/2016 benötigt)
								-69.934,60	09.06.2016 Korrektur MÜ v. 29.03.2016 (Fertigstellung Maßnahme in 2015)
75.40.01.00	099521	H13-4755	127.000,00	3.556,56	5.171,96	42.238,08	50.966,60	5.171,96	29.03.2016 Mittel 2014
								3.556,56	29.03.2016 Mittel 2015
								42.238,08	29.03.2016 Auftrag 157
75.40.01.00	099521	H13-4792	135.000,00	18.383,11	0,00	7.158,08	51.908,19	7.158,08	11.04.2016 Auftrag 215,206,354
								18.383,11	11.04.2016
								-5.369,70	13.05.2016 Korrektur MÜ v. 11.04.2016 (in 2015 für D-4550/2016 benötigt), Mittel 2015

75.40.01.00	099521	H13-4797	0,00	0,00	31.116,04	18.381,91	49.497,95	31.116,04	29.03.2016	Mittel 2014
								18.381,91	29.03.2016	Auftrag 80,78
75.40.01.00	099521	H13-4813	10.000,00	10.000,00	3.415,30	524,79	13.940,09	3.415,30	29.03.2016	Mittel 2014
								10.000,00	29.03.2016	Mittel 2015
								524,79	29.03.2016	Auftrag 291
75.40.01.00	099521	H13-4818	50.000,00	49.546,18	0,00	0,00	49.546,18	49.546,18	22.02.2017	
75.40.01.00	099521	H13-4932	440.000,00	0,00	0,00	250.262,97	250.262,97	250.262,97	29.03.2016	Auftrag 525,501,406,363
75.40.01.00	099521	H13-5037	0,00	0,00	24.797,15	0,00	24.797,15	24.797,15	22.02.2017	Mittel 2014
54.10.01.00	099210	15213002	83.000,00	79.289,47	0,00	0,00	79.289,47	79.289,47	01.04.2016	
54.10.01.00	099521	12213008	100.000,00	100.000,00	49.842,93	0,00	149.842,93	49.842,93	01.04.2016	Mittel 2014
								100.000,00	01.04.2016	Mittel 2015
								-25.334,59	18.07.2017	Korrektur MÜ v. 01.04.2016 - für Eingabe TA-14-183 benötigt
54.10.01.00	099521	14213006	30.000,00	3.673,89	0,00	25.531,20	29.205,09	25.531,20	01.04.2016	Auftrag 531,532
								3.673,89	01.04.2016	
								-28.650,00	17.05.2016	Korrektur MÜ v. 04.04.2016 aufgrund geänderten Antrag vom 28.04.2016
55.10.01.00	099521	13220003	0,00	0,00	0,00	4.230,32	4.230,32	4.230,32	04.04.2016	Auftrag 236
56.10.07.00	099521	15220001	10.000,00	16.158,69	0,00	0,00	23.000,00	16.158,69	04.04.2016	
11.14.02.00	099321	14230003	500,00	500,00	0,00	0,00	500,00	486,92	03.05.2016	
55.30.01.00	099521	12231003	0,00	5,22	42.196,14	4.998,00	47.199,36	42.196,14	07.04.2016	Mittel 2013
								5,22	07.04.2016	Mittel 2015
								4.998,00	07.04.2016	Auftrag 102
55.30.01.00	099521	12231004	35.000,00	579,59	0,00	30.363,46	30.943,05	30.363,46	07.04.2016	Auftrag 279
								579,59	07.04.2016	
55.30.01.00	099321	14231001	1.500,00	1.500,00	0,00	0,00	1.500,00	1.398,68	03.05.2016	
55.30.01.00	099521	14231004	10.000,00	5.528,29	0,00	4.123,35	9.651,64	4.123,35	07.04.2016	Auftrag 424,461
								5.528,29	07.04.2016	
51.11.01.00	099521	12SAN001	66.000,00	480,22	0,00	8.244,34	8.724,56	8.244,34	14.04.2016	Auftrag 300
51.11.01.00	099181	12SAN501	0,00	11.858,00	0,00	0,00	11.858,00	11.858,00	14.04.2016	
			0,00	38.000,00	0,00	11.858,00	32.170,11	31.600,00	18.04.2016	
				6.400,00	0,00	43.458,00	6.400,00	4.624,71	14.06.2016	
51.11.01.00	099521	13220002	9.000,00	741,76	0,00	0,00	1.064,60	741,76	20.04.2016	
51.11.01.00	099511	15SAN001	45.000,00	12.654,48	0,00	0,00	12.654,48	12.654,48	20.04.2016	
51.11.01.00	099181	12SAN403	0,00	35.840,00	0,00	0,00	35.840,00	35.840,00	22.04.2016	
51.11.01.00	099520	SAN00001	0,00	0,00	1.419,94	501,39	2.015,35	501,39	22.12.2016	Auftrag 125
			0,00	0,00	1.513,96	501,39		94,02	12.06.2017	für Lph. 9 (IB Hildebrand - Ausbau Klostersgasse), Mittel 2012
51.11.01.00	099521	12SAN202	456.000,00	42.561,59	0,00	0,00	43.617,95	35.321,40	10.01.2017	
75.40.01.00	099521	H13-4426	52.350,00	0,00	1.445,99	0,00	1.445,99	75,35	30.05.2017	Mittel 2014, für Lph. 9
51.11.01.00	099510	SAN30001	0,00	0,00	791,20	0,00	-	791,20	16.06.2017	für Lph. 9 IB Hildebrand - Bachmayer Leubnitz
51.11.01.00	099511	12SAN101	20.000,00	13.614,06	8.983,31	0,00	-	638,39	22.06.2017	für Lph. 9 IB Lenk - Stadthalle Pleißenal, 8. BA
51.11.01.00	099511	12SAN401	391.400,00	3.868,05	0,00	0,00	-	1.407,25	27.06.2017	für 2x Lph. 9 IB Pregler - Brandschutz Gymnasium
51.11.01.00	099511	12SAN401	391.400,00	3.926,15	879,56	1.407,25	4.805,71	879,56	20.07.2017	Mittel 2013

								3.926,15	20.07.2017
54.10.01.00	099520	BBRK0001	0,00	0,00	3.278,03	0,00	3.278,03	3.278,03	17.07.2017 Mittel 2012, für Lph. 9
51.11.01.00	099181	12SAN201	0,00	0,00	32.980,73	0,00		32.980,73	19.07.2017 Mittel 2014
	099210		0,00	0,00	3.712,32	0,00	36.140,78	3.632,64	19.07.2017 Mittel 2014
	099521		173.200,00	0,00	17.818,63	4.266,74		1.368,24	19.07.2017 2x Lph. 9 Architektur-Concept, Freianlagen Untere Holzstr. Und Neugestaltung Johannisplatz 1x Lph. 9 IB Hildebrand - Ausbau Untere Holzstr., 2. BA
51.11.01.00	099521	LEADER05	5.000,00	5.000,00	0,00	0,00	5.000,00	5.000,00	26.07.2017
75.40.01.00	099521	H13-4666	122.000,00	0,00	741,79	0,00	14.741,79	188,71	29.11.2017 Mittel 2014 für Lph. 9
75.40.01.00	099521	H13-4774	250.000,00	109,05	138,47	0,00	247,52	138,47	30.11.2017 Mittel 2014 für Lph. 9
								62,58	30.11.2017 Mittel 2015 für Lph. 9
75.40.01.00	099521	H13-4783	4.750,00	0,00	3.131,97	0,00	3.131,97	154,09	30.11.2014 Mittel 2014 für Lph. 9
51.11.01.00	099520	SAN20002	0,00	0,00	2.284,27	0,00	-	757,50	20.06.2018 MÜ für Lph. 9 (D-5648/2018)
								520,59	03.07.2018 MÜ für Lph. 9 IG Setzpfandt, Brücke über Pleiße
51.11.01.00	099510	SAN10001	0,00	0,00	707,36	0,00	-	707,36	15.08.2019 für Lph. 9 IB Lenk - Stadthalle
11.13.02.01	099210	LIEG9999	0,00	0,00	44.566,45	0,00	38.458,65	37.112,01	16.02.2016 Mittel 2013
								1.057,53	18.02.2016 Mittel 2012
11.13.02.01	099210	14110003	30.000,00	28.578,54	15.845,22	0,00	12.583,76	12.647,76	16.02.2016 Mittel 2014
				29.815,55	3.197,46	12.647,76	29.815,55	29.815,55	18.04.2016 Mittel 2015
12.60.01.00	099321	15312002	21.000,00	22.354,15	0,00	0,00	22.354,15	22.354,15	02.02.2016
				756,25	0,00	0,00	711,62	756,25	10.03.2016
12.60.01.00	099521	12312002	500,00	500,00	15.000,00	0,00	15.000,00	14.500,00	08.02.2016 Mittel 2013
								500,00	08.02.2016 Mittel 2014
								500,00	08.02.2016 Mittel 2015
12.60.01.00	099321	12312001	15.000,00	1.051,61	0,00	0,00	138,83	138,83	29.02.2016
12.60.01.00	099321	15312016	0,00	660,37	0,00	0,00	660,37	660,37	02.06.2016
21.11.01.01	099311	14411001	3.000,00	0,00	0,00	1.686,23	1.686,23	1.686,23	29.02.2016 Auftrag 476
	099321		4.300,00	95,20	0,00	1.846,88	1.846,88	1.846,88	29.02.2016 Auftrag 477
			4.300,00	172,17	0,00	1.846,88	172,17	172,17	08.04.2016
21.11.01.02	099311	14411004	3.000,00	113,77	0,00	1.686,23	1.686,23	1.686,23	29.02.2016 Auftrag 478
	099321		5.500,00	1.011,30	0,00	1.846,88	1.846,88	1.846,88	29.02.2016 Auftrag 479
	099321		5.500,00	1.011,30	0,00	1.846,88	172,15	172,15	08.04.2016
21.11.01.04	099311	14411006	3.000,00	113,77	0,00	1.686,23	1.686,23	1.686,23	29.02.2016 Auftrag 480
	099321		6.200,00	1.711,30	0,00	1.846,88	1.846,88	1.846,88	29.02.2016 Auftrag 481
	099321			1.283,39			172,15	172,15	08.04.2016
21.51.01.02	099311	14411009	4.550,00	0,00	0,00	1.330,42	1.330,42	1.330,42	29.02.2016 Auftrag 484
	099321		5.850,00	0,00	0,00	3.332,00	3.332,00	3.332,00	29.02.2016 Auftrag 485
	099321		5.850,00	172,15	0,00	3.332,00	172,15	172,15	08.04.2016
21.51.01.01	099311	15411007	4.200,00	0,00	0,00	1.330,42	1.330,42	1.330,42	29.02.2016 Auftrag 482
	099321		8.750,00	0,00	0,00	3.332,00	3.332,00	3.332,00	29.02.2016 Auftrag 483
	099321		8.750,00	172,15	0,00	3.332,00	172,15	172,15	08.04.2016
21.71.01.00	099311	13411006	6.000,00	13,26	0,00	1.946,84	1.946,84	1.946,84	29.02.2016 Auftrag 488
	099321		23.950,00	165,51	0,00	3.332,00	3.332,00	3.332,00	29.02.2016 Auftrag 488
	099321		23.950,00	172,15	0,00	3.332,00	172,15	172,15	08.04.2016
21.51.01.02	099321	14411011	6.000,00	1.372,08	0,00	4.627,92	4.627,91	4.627,92	09.03.2016 Auftrag 509
21.71.01.00	099321	15411010	6.000,00	0,00	0,00	6.902,00	6.902,00	6.902,00	21.03.2016 Auftrag 510

Mittelübertragungen insgesamt: 5.801.920,73

Übersicht über Berichtigungen der Eröffnungsbilanz

Korrekturen der Eröffnungsbilanz zum 01.01.2012 gegen das Basiskapital im Jahresabschluss 2015

-alle Angaben in EUR-

Produkt	Sachkonto/ Bilanzkonto	Sachverhalt	Begründung	Korrektur- betrag	Erhöhung (+) Verminderung (-) Basiskapital	Entwicklung Basiskapital
	201000	Basiskapital Abschlussbilanz zum 31.12.2014				132.209.059,46
11.13.02.01	019000	Nachaktivierung INV-2012-013441/3	rückständiger Grunderwerb Scheunenstraße Fl. 1653/3, Vermessungskosten 2011, Erwerbsvorgang erst 2015 --> als geleistete Anzahlungen in EÖB nicht berücksichtigt	724,80	724,80	132.209.784,26
	019000	Nachaktivierung INV-1996-013630/2	Erwerb Teilfläche Richardstraße 1-3 von WPI im Jahr 1996, aufgrund fehlender Vermessung noch nicht vollzogen, aber Besitzübergang war vor Stichtag EÖB	48.317,08	48.317,08	132.258.101,34
51.11.01.00	275001	Verbindlichkeit Sanierungsgebiet Werdau-Nord	Aktivierung 6. BA 1. Teilabschnitt bereits am 31.12.2011, deshalb keine Verbindlichkeit in EÖB	50.189,42	50.189,42	132.308.290,76
	211000	Nachpassivierung ZUS-2011-003633/2	Aktivierung 6. BA 1. Teilabschnitt bereits am 31.12.2011, aber Sopo nicht in EÖB	89.118,00	-89.118,00	132.219.172,76
Zwischensumme Erhöhungen Basiskapital*					99.231,30	
Zwischensumme Verminderungen Basiskapital*					-89.118,00	
Basiskapital nach Korrekturen der EÖB im JA 2015						132.219.172,76

* Vorzeichen und Aktiv/Passivseite beachten

Minderung/Erhöhung Aktivseite führt zu Minderung/Erhöhung Basiskapital

Minderung/Erhöhung Passivseite führt zu Erhöhung/Minderung Basiskapital (Passivtausch)

Übersicht über Rückstellungen

Anlage 9.6.

Jahresabschluss 2015

Übersicht über die Rückstellungen zum 31.12.2015

Konto	Bezeichnung	01.01.2015	Neubildung	Umbuchung	Auflösung mit Ertrag	Inanspruch- nahme	31.12.2015
alle Angaben in EUR							
281100	Pensionsrückstellungen	0,00					0,00
281200	Beihilferückstellungen	0,00					0,00
282000	Rückstellungen für Altersteilzeit	432.805,50			-54.934,53	-363.820,42	14.050,55
283100	Rückstellungen für unterlassene Instandhaltung	163.006,53	135.090,03		-36.715,95	-126.290,58	135.090,03
285000	Rückstellungen für Sanierung von Altlasten	1.064.400,00	24.000,00				1.088.400,00
288000	Prozesskostenrückstellungen	225.074,13	11.700,00		-28.644,43	-51.974,88	156.154,82
288100	Prozesskostenrückstellungen	6.370,30				-5.000,00	1.370,30
288200	Prozesskostenrückstellungen	42.800,00	77.700,00			-3.465,28	117.034,72
289000	sonstige Rückstellungen	2.380.969,13	120.586,30		-18.889,36	-234.841,05	2.247.825,02
289220	Rückstellungen für Hochwasser	1.382.729,64	110.846,64		-145.157,81	-61.745,95	1.286.672,52
Summe Rückstellungen		5.698.155,23	479.922,97		-284.342,08	-847.138,16	5.046.597,96

Übersicht über Beteiligungen

Übersicht über die Beteiligungen der Stadt Werdau (Stimmen bzw. Anteile am Stammkapital absolut / in %)

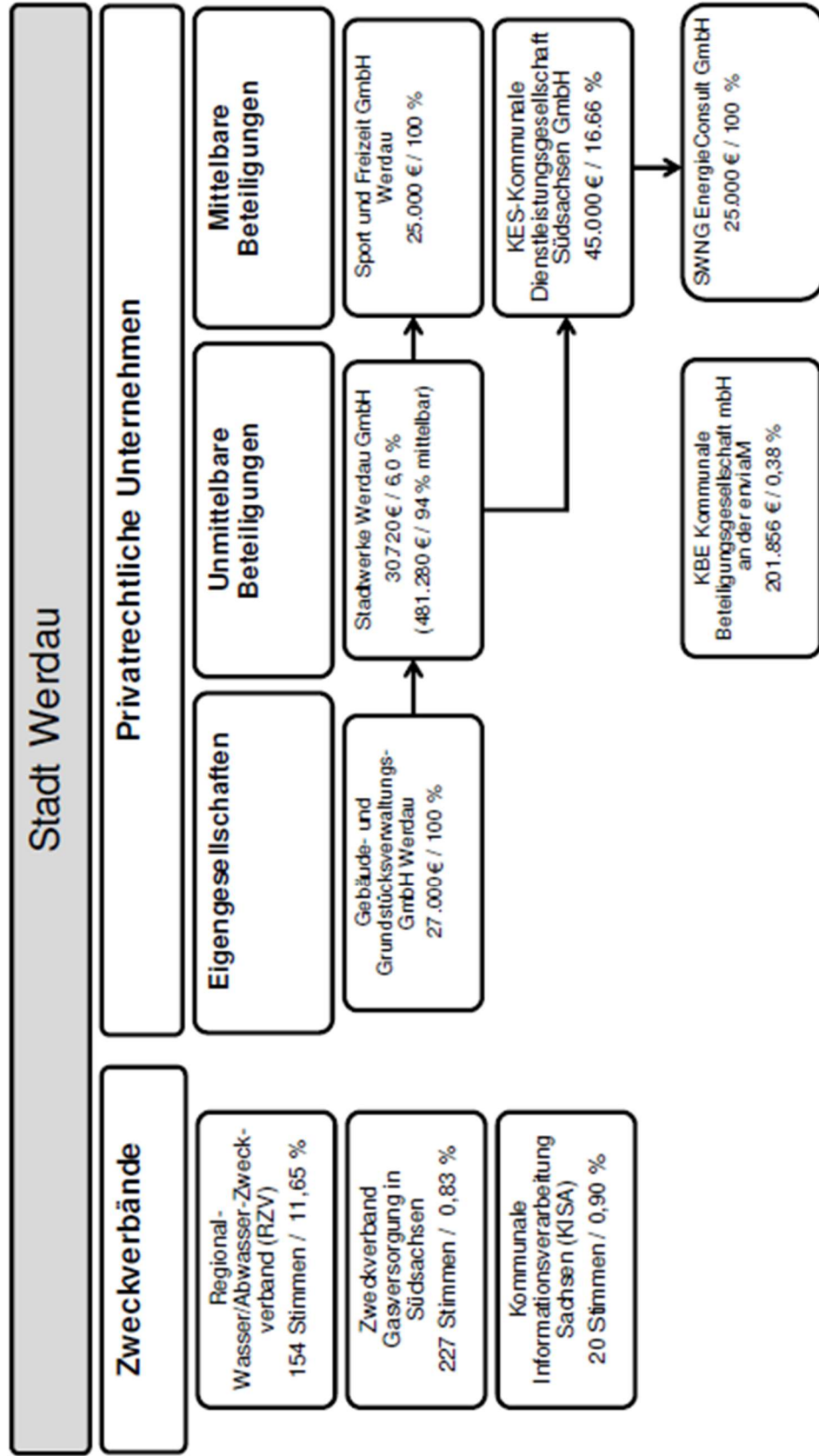

Übersicht über Bürgschaften

Anlage 9.8**Gesamtübersicht über übernommene Ausfallbürgschaften**

<u>1. Übernommene Ausfallbürgschaft für Stadtwerke Werdau GmbH</u>	(Stadtratsbeschluss vom 19.03.1992)
Beschluss: 17.000.000 DM 8.691.961,98 EUR	
Aufgenommen gesamt: 8.576.000,98 EUR	
<u>2. Übernommene Ausfallbürgschaft für Stadtwerke Werdau GmbH</u>	(Stadtratsbeschluss SR-707 vom 18.12.2008)
Beschluss: 1.400.000,00 EUR	
Aufgenommen am 16.10.2009: 1.295.000,00 EUR	
<u>3. Übernommene Ausfallbürgschaft für Gebäude- und Grundstücksverwaltungs GmbH Werdau</u>	(Stadtratsbeschluss SR-708 vom 18.12.2008)
Beschluss: 2.118.889,64 EUR	
Aufgenommen am 16.10.2009: 2.118.889,64 EUR	
<u>4. Übernommene Bürgschaft für Sport und Freizeit GmbH Werdau</u>	(Stadtratsbeschluss SR-295 vom 22.03.2012)
Beschluss: 1.660.000,00 EUR	
Aufgenommen am 15.05.2012: 1.660.000,00 EUR	

2015

Kreditinstitut	Darlehenshöhe bei Aufnahme EUR	Schuldenstand 31.12.2014 EUR	Tilgung 2015 EUR	Schuldenstand 31.12.2015 EUR
1.1. HypoVereinsbank	5.682.088,93	1.672.293,03	239.284,60	1.433.008,43
1.2. HypoVereinsbank	2.893.912,05	1.395.025,24	86.817,36	1.308.207,88
Summe 1.	8.576.000,98	3.067.318,27	326.101,96	2.741.216,31
2. Sparkasse	1.295.000,00	560.000,00	140.000,00	420.000,00
Summe 1.+2. SWW	9.871.000,98	3.627.318,27	466.101,96	3.161.216,31
3. Sparkasse	2.118.889,64	1.750.149,70	77.225,52	1.672.924,18
Summe 3. GGV	2.118.889,64	1.750.149,70	77.225,52	1.672.924,18
4. Sparkasse	1.660.000,00	1.286.500,00	166.000,00	1.120.500,00
Summe 4. SFW	1.660.000,00	1.286.500,00	166.000,00	1.120.500,00
Gesamtsumme 1.-4.		6.663.967,97	709.327,48	5.954.640,49